

Id:030E744E6EC513AC

PREFEITURA MUNICIPAL DO
MORRO DO CHAPÉU DO PIAUÍLEI ORÇAMENTÁRIA ANUAL - LOA
Nº 286_2024

Exercício / 2025

ADMINISTRAÇÃO:
MARCOS HENRIQUE FORTES REBELOPREFEITURA MUNICIPAL DO
MORRO DO CHAPÉU DO PIAUÍ

LEI N.º 286/2024. Morro do Chapéu do Piauí-PI, 10 de dezembro de 2024.

EMENTA: Estima a Receita e Fixa as Despesas da Administração Direta e Indireta do Município de Morro do Chapéu do Piauí-PI, para o Exercício Financeiro de 2025.

O Prefeito Municipal de Morro do Chapéu do Piauí – PI, Marcos Henrique Fortes Rebelo, usando de suas atribuições legais que lhe são conferidas pela Constituição Federal e pela Lei Orgânica deste Município, FAZ SABER que a Câmara Municipal aprovou e eu sanciono a seguinte Lei:

DO ORÇAMENTO DO MUNICÍPIODISPOSIÇÕES PRELIMINARES

Art. 1º - Esta Lei estima a Receita e fixa a Despesa do Município de Morro do Chapéu do Piauí-PI, para o **Exercício Financeiro de 2025**, em **R\$ 50.105.330,00** (Cinquenta milhões, cento e cinco mil e trezentos e trinta reais), nos termos do Art. 165, § 5º, da Constituição Federal, da Lei Complementar nº 101/2000 e da Lei de Diretrizes Orçamentárias para o Exercício Financeiro de 2025.

I. O Orçamento Fiscal referente ao Poder Executivo e o Poder Legislativo do Município, seus Fundos, Órgãos e Entidades da Administração Direta e Indireta, inclusive Fundações mantidas e instituídas pelo Poder Público somam o valor de **R\$ 38.219.055,22** (Trinta e oito milhões, duzentos e dezenove mil, cinquenta e cinco reais e vinte e dois centavos);

II. O Orçamento da Seguridade Social, abrangendo todas as Entidades e Órgãos a ela vinculados, da Administração Direta e Indireta, bem como os Fundos e Fundações instituídos e mantidos pelo Poder Público no valor de **R\$ 11.886.274,78** (Onze milhões, oitocentos e oitenta e seis mil, duzentos e setenta e quatro reais e setenta e oito centavos) .

Art. 2º - Integram a Lei do Orçamento segundo o art. 2º § 1º da Lei nº 4.320 de 17 de março de 1.964, os seguintes anexos:

- I. Sumário geral da Receita por Fontes e da Despesa por Funções do Governo;
- II. Quadro demonstrativo da Receita e da Despesa segundo as Categorias Econômicas, na forma do Anexo I;
- III. Quadro discriminativo da Receita por Fontes e respectiva Legislação;
- IV. Quadro das dotações por Órgãos do Governo e da Administração.

1

PREFEITURA MUNICIPAL DO
MORRO DO CHAPÉU DO PIAUÍ

Art. 3º - Acompanham a Lei Orçamentária, segundo o art. 2º § 2º da Lei nº 4.320 de 17 de março de 1.964:

- I - Quadros demonstrativos da receita e planos de aplicação dos fundos especiais;
- II - Quadros demonstrativos da despesa;
- III - Quadro demonstrativo do programa anual de trabalho do Governo, em termos de realização de obras e de prestação de serviços.

CAPÍTULO IDOS ORÇAMENTOS, FISCAL E DA SEGURIDADE SOCIAL.SEÇÃO IESTIMATIVA DA RECEITA

Art. 4º - A Receita Total é estimada em **R\$ 39.607.200,00** (Trinta e nove milhões, seiscentos e sete mil e duzentos reais), e serão realizadas mediante a arrecadação de Tributos, Receitas Correntes e de Capital, na forma da legislação em vigor, discriminada nos quadros anexos com os seguintes desdobramentos:

RECEITAS CORRENTES	R\$	49.929.343,00
Receita Tributária	R\$	1.060.601,30
Receitas de Contribuições	R\$	334.730,00
Receita Patrimonial	R\$	165.209,55
Receita de Serviço	R\$	118.606,40
Transferências Correntes	R\$	47.398.217,15
Outras Receitas Correntes	R\$	851.978,60
DEDUÇÕES DE RECEITAS	R\$	-3.173.165,60
RECEITAS DE CAPITAL	R\$	3.349.152,60
Operações de Créditos	R\$	33.649,00
Alienação de Bens	R\$	33.649,00
Transferências de Capital	R\$	3.281.854,06
RECEITA INTRA-ORÇAMENTÁRIA	R\$	0,00
TOTAL DA RECEITA	R\$	50.105.330,00

2

(Continua na próxima página)



PREFEITURA MUNICIPAL DO
MORRO DO CHAPÉU DO PIAUÍ

SEÇÃO II

DA FIXAÇÃO DA DESPESA

Art. 5º - O Valor total da fixação da Despesa é igual ao da previsão da Receita, cumprindo assim, o Princípio do Equilíbrio Orçamentário, a qual será realizada segundo a apresentação dos anexos integrantes desta Lei, obedecendo à classificação institucional, funcional programática e distribuídas da seguinte maneira:

I - DESPESA POR CLASSIFICAÇÃO INSTITUCIONAL

01.01-CÂMARA MUNICIPAL	R\$	1.514.000,00
02.01-GABINETE DO PREFEITO	R\$	774.559,50
02.02-SERVIÇO AUTÔNOMO DE ÁGUA E ESGOTO-SAAE	R\$	117.771,50
02.03-SEC.MUN.DE ADM.GERAL E FINANÇAS	R\$	10.295.865,82
02.04-CONTROLADORIA GERAL DO MUNICÍPIO-CGM	R\$	118.277,50
02.05-SEC.MUN.DE EDUCAÇÃO	R\$	23.733.297,50
02.06-SEC.MUN.DE SAÚDE	R\$	9.898.531,50
02.07-SEC.MUN.DE ASSIST. SOCIAL	R\$	1.932.143,28
02.08-SEC.MUN.DE DO DESP.LAZER CULT.E TURISMO	R\$	1.653.838,40
02.09-FUNDO MUN. DOS DIR. DA CRIANÇA E DO ADOLESCENTE	R\$	67.045,00
TOTAL	R\$	50.105.330,00

II - DESPESA POR FUNÇÃO DE GOVERNO

01 - LEGISLATIVA	R\$	1.514.000,00
04 - ADMINISTRAÇÃO	R\$	6.500.418,97
08 - ASSISTÊNCIA SOCIAL	R\$	2.004.188,28
10 - SAÚDE	R\$	9.882.086,50
12 - EDUCAÇÃO	R\$	23.733.297,50
13 - CULTURA	R\$	635.049,25
15 - URBANISMO	R\$	2.801.654,00
16 - HABITAÇÃO	R\$	27.830,00
17 - SANEAMENTO	R\$	780.947,75
18 - GESTÃO AMBIENTAL	R\$	73.370,00
20 - AGRICULTURA	R\$	299.223,10
27 - DESPORTO E LAZER	R\$	1.013.789,15
28 - ENCARGOS ESPECIAIS	R\$	372.690,50
99 - RESERVA DE CONTINGÊNCIA	R\$	466.785,00
TOTAL DA DESPESA	R\$	50.105.330,00

Art. 6º - Em conformidade com a Lei de Responsabilidade Fiscal - LRF, foi destinado para Reserva de Contingência o valor de **R\$ 466.785,00 (Quatrocentos e**

3



PREFEITURA MUNICIPAL DO
MORRO DO CHAPÉU DO PIAUÍ

sessenta e seis mil e setecentos e oitenta e cinco reais) que corresponde ao percentual de 1,02% (um vírgula, zero dois por cento) da Receita Corrente Líquida, as quais serão destinadas ao atendimento dos Passivos Contingentes, intempéries, outros riscos e eventos fiscais imprevistos, no âmbito do Poder Executivo.

Art. 7º - Na hipótese de não utilização da Reserva de Contingência nos fins previsto no art. 5º, inciso III, alínea "b" da Lei Complementar Federal nº 101, de 04 de maio de 2000, até 31 de Agosto de 2025, a dotação correspondente, poderá ser anulada para abertura de Créditos Adicionais.

CAPÍTULO II

DAS AUTORIZAÇÕES DO PODER EXECUTIVO

Art. 8º - O Poder executivo Municipal poderá mediante decreto, transpor, remanejar, transferir ou utilizar total ou parcialmente, as dotações orçamentárias aprovadas na Lei Orçamentária Anual de 2025 e em seus Créditos Adicionais, em decorrência da extinção, transferência, incorporação ou desmembramento de órgão e entidades, bem como de alterações de suas competências ou atribuição, ou ainda em caso de complementaridade, manter a estrutura programática, expressa por categoria de programação, inclusive os títulos descritos, metas e objetivos, assim como o respectivo detalhamento por esfera orçamentária e de grupo de natureza de despesa.

Parágrafo Único - Na transposição, transferência ou remanejamento de que trata o caput deste artigo, poderá haver ajustes na classificação funcional, na fonte de recursos, na modalidade de aplicação e no identificado de uso.

Art. 9º - A inclusão ou alteração de categoria econômica e grupo de despesa em projeto atividade ou operação especial, constantes na Lei Orçamentária e seus Créditos Adicionais, será feita mediante abertura de crédito adicional suplementar, por decreto do Poder Executivo Municipal.

Art. 10 - Fica o Poder Executivo na forma do art. 167, incisos V a VIII da Constituição Federal e nos termos dos Artigos. 34 e 42 da Lei 4.320/64, autorizado a abrir Créditos Adicionais Suplementares:

I. Abrir até o limite de 60%, (sessenta por cento) do total das Despesas Fixadas na presente Lei, mediante utilização de recursos proveniente:

4



PREFEITURA MUNICIPAL DO
MORRO DO CHAPÉU DO PIAUÍ

a) Do Superávit Financeiro apurado no Balanço Patrimonial do Exercício anterior;
b) Do excesso de arrecadação;
c) Da anulação parcial ou total de dotações orçamentárias;
d) De operações de créditos autorizados, em forma que juridicamente possibilite ao Poder Executivo realizá-las.

II - Abrir Créditos Adicionais Suplementares com recursos financeiros proveniente de arrecadados e não previstos na presente Lei, provenientes de convênios, contratos, repasses, transferências ou congêneres, até o limite dos valores arrecadados;

III- Realizar operações de crédito por até o limite de 10% do total das Receitas Correntes.

Art. 11 - Excluem-se do limite fixado no Inciso I do Artigo 7º desta Lei, os Créditos Adicionais Suplementares até o limite de 10,00% (dez por cento) da Despesa Fixada, para:

I - Destinados a Suprir Insuficiência no atendimento de despesas dos grupos:

- Pessoal e encargos Sociais;
- Cumprimento de sentenças judiciais;
- Serviços da Dívida Pública;
- Despesas de Exercícios Anteriores.

II - Destinados a Suprir a Insuficiência no atendimento dos índices constitucional de Despesa por Função:

- Saúde;
- Assistência Social;
- Previdência;
- Os relacionados à Manutenção e Desenvolvimento do Ensino, a fim de cumprir os artigos. 198 e 212 da Constituição Federal.

III - Incorporar excesso de arrecadação, nos termos do Art. 43, § 1º, da Lei Federal nº 4.320, de 17 de março de 1964.

Art. 12º - Os Créditos Adicionais Suplementares referente ao Orçamento do Poder Legislativo, obedecerão a limite e condições semelhante aos estabelecidos no Artigo 7º para as suplementações do Poder Executivo.

Art. 13º - Para efeito da Execução Orçamentária, a discriminação e inclusão dos elementos em cada grupo de despesas das Atividades e Projetos constantes na presente Lei e de Créditos Adicionais Suplementares, serão efetuados mediante registro contábil diretamente no Sistema Informatizado de Execução Financeiro e do Orçamento.

5



PREFEITURA MUNICIPAL DO
MORRO DO CHAPÉU DO PIAUÍ

CAPÍTULO III

DAS DISPOSIÇÕES FINAIS

Art. 14 - O Poder Executivo no interesse da Administração fará cumprir o que determina os objetivos e metas para as Despesas de Capital e as decorrentes delas, elencadas no Plano Plurianual, além de tornar efetivo o que determina a Lei de Diretrizes Orçamentárias para o Exercício Financeiro de 2025.

Art. 15 - O Poder Executivo estabelecerá normas para realização da Despesa, inclusive na Programação Financeira, para o Exercício de 2025, na qual fixará as medidas necessárias para manter os dispêndios compatíveis com a Arrecadação da Receita, a fim de obter o equilíbrio financeiro no Inciso II do Artigo 167 da Constituição Federal e nos Artigos 47 e 48 da Lei 4.320, de 17 de março de 1964.

Art. 16 - Fica o Poder Executivo autorizado a incluir no Plano Plurianual 2022/2025, novos Programas e Ações (Projetos e Atividades) e respectivos produtos e metas aprovados nesta Lei.

Art. 17 - Esta Lei entrará em vigor na data de sua publicação, produzido seus efeitos a partir do dia **1º de janeiro de 2025**, revogadas as disposições em contrário.

Gabinete do Prefeito Municipal de Morro do Chapéu do Piauí- PI, 10 de dezembro de 2024.

MARCOS HENRIQUE
FORTES
REBELO:22770097334

Assinado de forma digital por
MARCOS HENRIQUE FORTES
REBELO:22770097334
Dados: 2024.12.10 13:26:13 -03'00'

Marcos Henrique Fortes Rebelo
Prefeito Municipal
CPF: 227.700.973-34

6

(Continua na próxima página)



MUNICÍPIO DE MORRO DO CHAPEU DO PIAUÍ

01.612.593/0001-00

Exercício: 2025

DESPESA ORÇADA POR FUNÇÃO

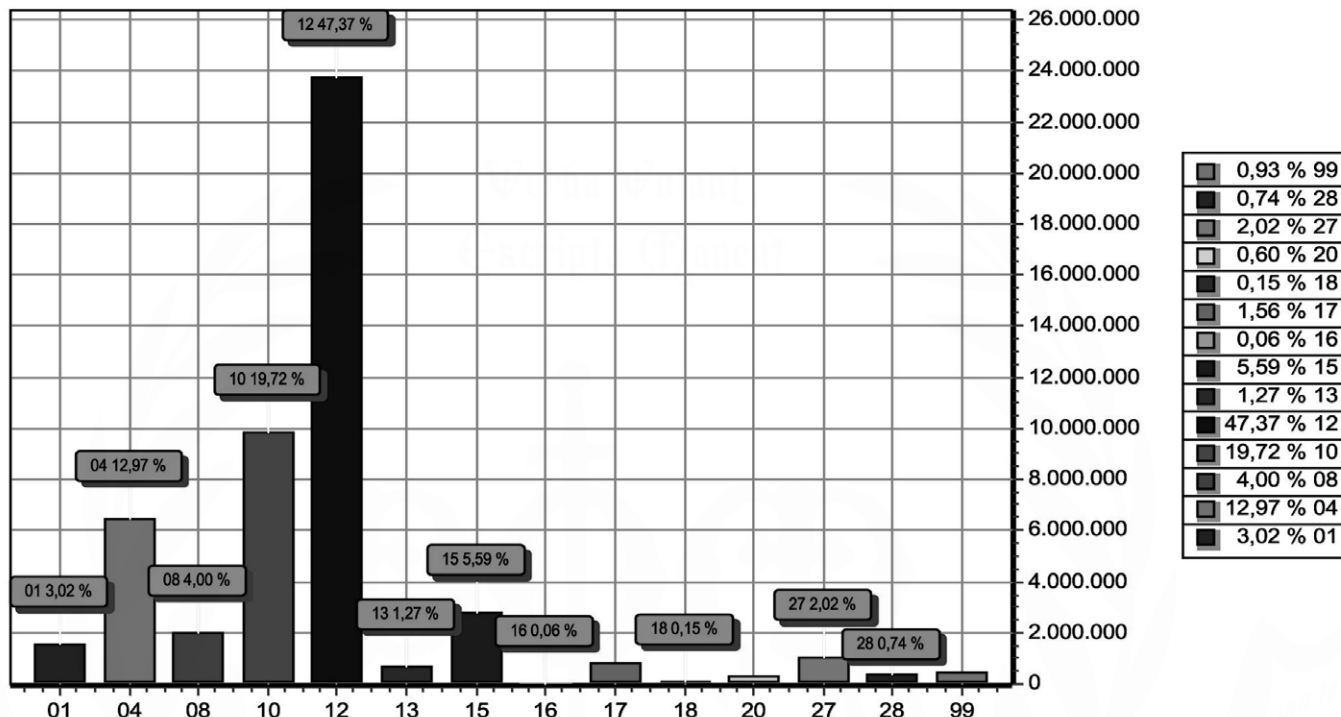

FUNÇÃO		DOTAÇÃO
01	Legislativa	1.514.000,00
04	Administração	6.500.418,97
08	Assistência Social	2.004.188,28
10	Saúde	9.882.086,50
12	Educação	23.733.297,50
13	Cultura	635.049,25
15	Urbanismo	2.801.654,00
16	Habitação	27.830,00
17	Saneamento	780.947,75
18	Gestão Ambiental	73.370,00
20	Agricultura	299.223,10
27	Desporto e Lazer	1.013.789,15
28	Encargos Especiais	372.690,50
99	Reserva de Contingência	466.785,00
TOTAL		50.105.330,00



MUNICÍPIO DE MORRO DO CHAPEU DO PIAUÍ

01.612.593/0001-00

Exercício: 2025

DESPESA ORÇADA POR FUNÇÃO

MARCOS HENRIQUE FORTES REBELO:22770097334
Assinado de forma digital por MARCOS HENRIQUE FORTES REBELO:22770097334
Dados: 2024.12.10 13:26:48 -03'00'

MARCOS HENRIQUE FORTES REBELO
PREFEITO MUNICIPAL
227.700.973-34

SANTIDIO CARDOSO DE MACEDO NETO:24044601372
Assinado de forma digital por SANTIDIO CARDOSO DE MACEDO NETO:24044601372
Dados: 2024.12.10 13:07:35 -03'00'

SANTIDIO CARDOSO DE MACEDO NETO
CONTADOR - CRC/PI 4.173/O-3
240.446.013-72



MUNICÍPIO DE MORRO DO CHAPEU DO PIAUÍ

01.612.593/0001-00

Exercício: 2025

DESPESA ORÇADA POR GRUPO

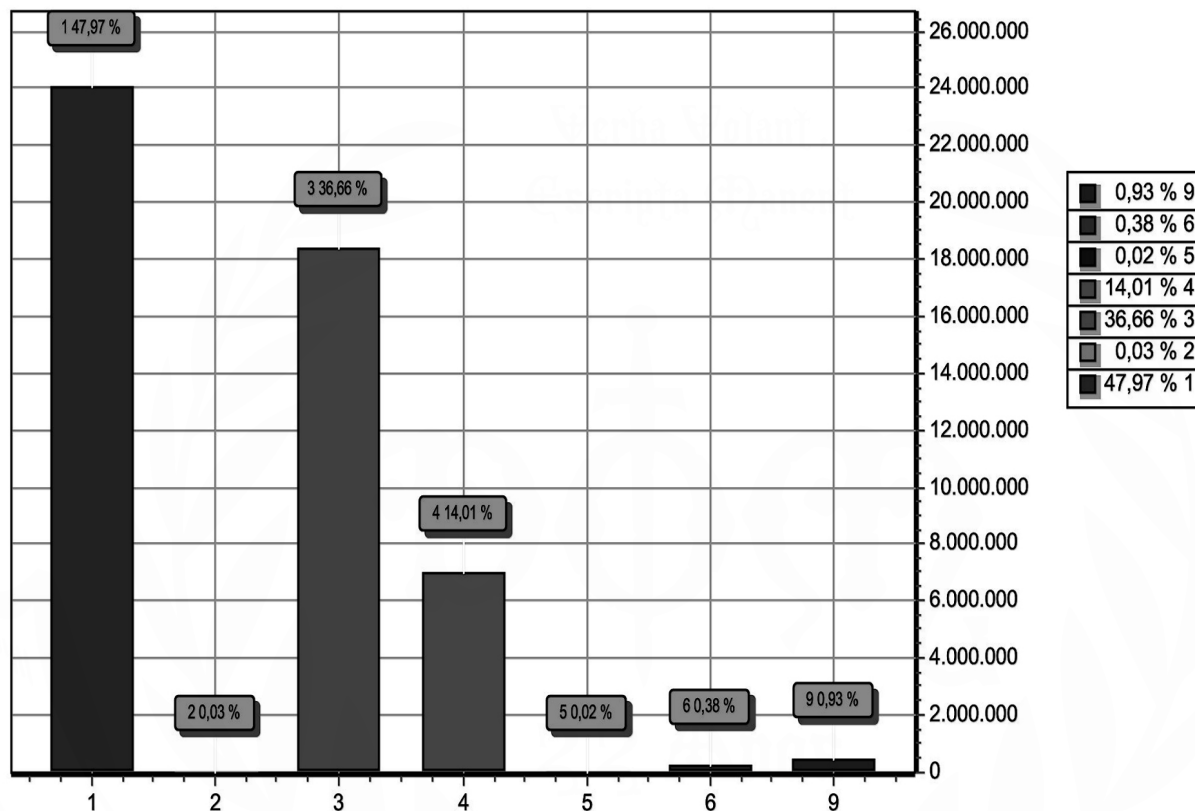

GRUPO	DOTAÇÃO
1	PESSOAL E ENCARGOS SOCIAIS
2	JUROS E ENCARGOS DA DÍVIDA
3	OUTRAS DESPESAS CORRENTES
4	INVESTIMENTOS
5	INVERSÕES FINANCEIRAS
6	AMORTIZAÇÃO DA DÍVIDA
9	RESERVA DE CONTINGÊNCIA
TOTAL	

MARCOS HENRIQUE FORTES
Assinado de forma digital por
MARCOS HENRIQUE FORTES
REBELO:22770097334
Dados: 2024.12.10 13:27:32 -03'00'

MARCOS HENRIQUE FORTES REBELO
PREFEITO MUNICIPAL
227.700.973-34

SANTIDIO CARDOSO DE MACEDO
Assinado de forma digital por
SANTIDIO CARDOSO DE MACEDO
NETO:24044601372
Dados: 2024.12.10 13:08:03 -03'00'

SANTIDIO CARDOSO DE MACEDO NETO
CONTADOR - CRC/PI 4.173/O-3
240.446.013-72

MORRO DO CHAPÉU DO PIAUÍ

LOA 2025



MUNICÍPIO DE MORRO DO CHAPEU DO PIAUÍ

01.612.593/0001-00

Exercício: 2025

RECEITA PREVISTA

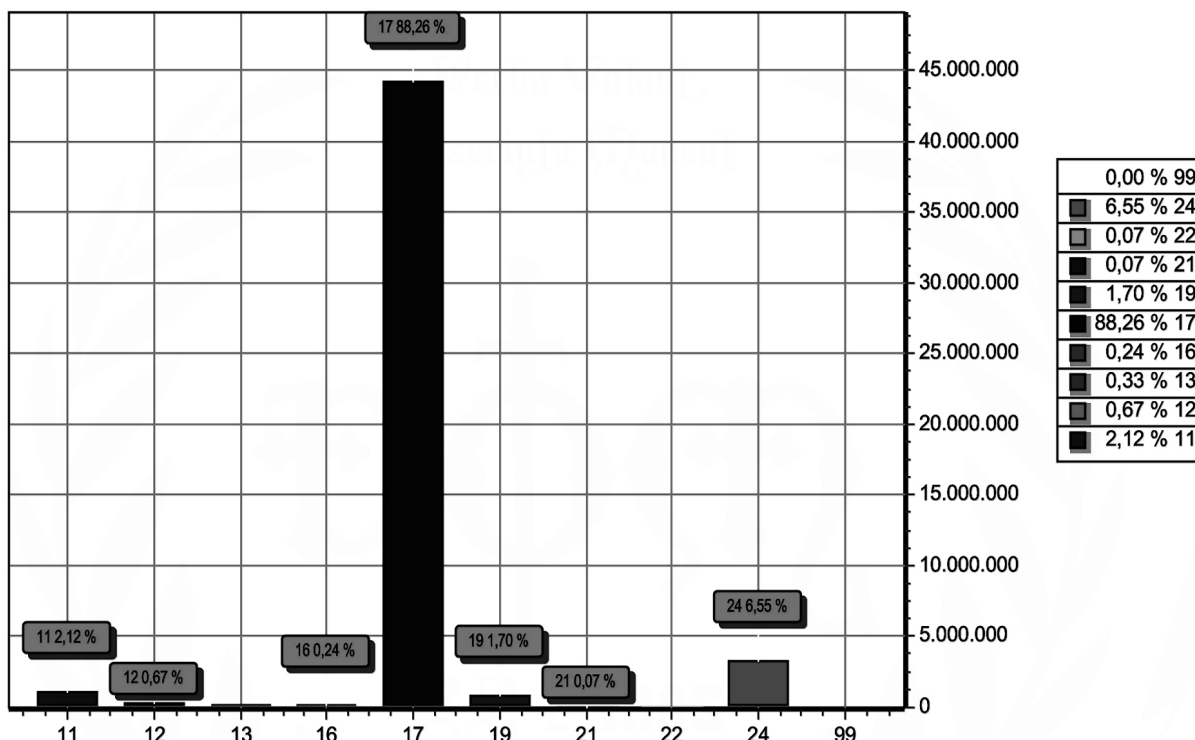

CODIGO	PREVISTO
11 IMPOSTOS, TAXAS E CONTRIBUIÇÕES DE MELHORIA	1.060.601,30
12 CONTRIBUIÇÕES	334.730,00
13 RECEITA PATRIMONIAL	165.209,55
16 RECEITA DE SERVIÇOS	118.606,40
17 TRANSFERÊNCIAS CORRENTES	44.225.051,55
19 OUTRAS RECEITAS CORRENTES	851.978,60
21 OPERAÇÕES DE CRÉDITO	33.649,00
22 ALIENAÇÃO DE BENS	33.649,00
24 TRANSFERÊNCIAS DE CAPITAL	3.281.854,60
99 RECURSOS ARRECADADOS EM EXERCÍCIOS ANTERIORES	
TOTAL	50.105.330,00

MARCOS HENRIQUE FORTES
Assinado de forma digital por
MARCOS HENRIQUE FORTES
REBELO:22770097334
Dados: 2024.12.10 13:28:22 -03'00'

MARCOS HENRIQUE FORTES REBELO
PREFEITO MUNICIPAL
227.700.973-34

SANTIDIO CARDOSO DE MACEDO
Assinado de forma digital por
SANTIDIO CARDOSO DE MACEDO
NETO:24044601372
Dados: 2024.12.10 13:08:22 -03'00'

SANTIDIO CARDOSO DE MACEDO NETO
CONTADOR - CRC/PI 4.173/O-3
240.446.013-72



MUNICÍPIO DE MORRO DO CHAPEU DO PIAUÍ

- CNPJ:01.612.593/0001-00

Orçamento Programa - Exercício de 2025

TABELA EXPLICATIVA - EVOLUÇÃO DA RECEITA

(Inc.III, Art.22º)

Página 1

Lei: 286, Data: 10/12/2024

Codigo	Discriminação	Receita Arrecadada			Receita Prevista	
		2021	2022	2023	2024	2025
1000.00.0.0	RECEITAS CORRENTES.					
1100.00.0.0	IMPOSTOS, TAXAS E CONTRIBUIÇÕES DE MI	649.142,90	929.674,14	1.011.232,31	964.183,00	1.060.601,30
1200.00.0.0	CONTRIBUIÇÕES	161.206,31	319.180,71	392.906,06	304.300,00	334.730,00
1300.00.0.0	RECEITA PATRIMONIAL	102.271,82	423.831,26	242.172,78	150.190,50	165.209,55
1600.00.0.0	RECEITA DE SERVIÇOS	56.083,10	334.987,06	66.978,35	107.824,00	118.606,40
1700.00.0.0	TRANSFERÊNCIAS CORRENTES	25.936.762,73	32.287.806,53	31.687.129,48	43.021.106,50	47.398.217,15
1900.00.0.0	OUTRAS RECEITAS CORRENTES				774.122,00	851.978,60
	Sub Total	26.905.466,86	34.295.479,70	33.400.418,98	45.321.726,00	49.929.343,00
2000.00.0.0	RECEITAS DE CAPITAL					
2100.00.0.0	OPERAÇÕES DE CRÉDITO				30.590,00	33.649,00
2200.00.0.0	ALIENAÇÃO DE BENS				30.590,00	33.649,00
2400.00.0.0	TRANSFERÊNCIAS DE CAPITAL	368.695,29	503.738,24	708.500,00	3.051.686,00	3.281.854,60
2900.00.0.0	OUTRAS RECEITAS DE CAPITAL					
	Sub Total	368.695,29	503.738,24	708.500,00	3.112.866,00	3.349.152,60
7000.00.0.0	RECEITAS CORRENTES. (INTRA)					
	Sub Total	0,00	0,00	0,00	0,00	0,00
8000.00.0.0	RECEITAS DE CAPITAL					
	Sub Total	0,00	0,00	0,00	0,00	0,00
9000.00.0.0	(R) DEDUCOES DA RECEITA					
9500.00.0.0	(R) DEDUÇÕES DO FUNDEB	-2.006.155,10	-2.486.968,59	-2.589.372,10	-2.884.292,00	-3.173.165,60
	Sub Total	-2.006.155,10	-2.486.968,59	-2.589.372,10	-2.884.292,00	-3.173.165,60



MUNICÍPIO DE MORRO DO CHAPEU DO PIAUÍ

- CNPJ:01.612.593/0001-00

Orçamento Programa - Exercício de 2025

TABELA EXPLICATIVA - EVOLUÇÃO DA RECEITA

(Inc.III, Art.22º)

Página 2

Lei: 286, Data: 10/12/2024

Codigo	Discriminação	Receita Arrecadada			Receita Prevista	
		2021	2022	2023	2024	2025
9990.00.0.0	RECURSOS ARRECADADOS EM EXERCÍCIOS					
	Sub Total	0,00	0,00	0,00	0,00	0,00
TOTAL		25.268.007,05	32.312.249,35	31.519.546,88	45.550.300,00	50.105.330,00

MARCOS HENRIQUE
FORTES

REBELO:22770097334

Assinado de forma digital por
MARCOS HENRIQUE FORTES
REBELO:22770097334
Dados: 2024.12.10 13:28:54 -03'00'

MARCOS HENRIQUE FORTES REBELO
PREFEITO MUNICIPAL
227.700.973-34

SANTIDIO CARDOSO DE
MACEDO NETO:24044601372

Assinado de forma digital por SANTIDIO
CARDOSO DE MACEDO
NETO:24044601372
Dados: 2024.12.10 13:08:43 -03'00'

SANTIDIO CARDOSO DE MACEDO NETO
CONTADOR - CRC/PI 4.173/O-3
240.446.013-72

**MUNICÍPIO DE MORRO DO CHAPEU DO PIAUÍ**
- CNPJ:01.612.593/0001-00

Orçamento Programa - Exercício de 2025

TABELA EXPLICATIVA - EVOLUÇÃO DA DESPESA
(Inc. III, Art. 22)

Lei: 286, Data: 10/12/2024

Codigo	Discriminação	DESPESA		
		Realizada 2023	Fixada 2024	Prevista 2025
DESPESAS CORRENTES				
3 1	PESSOAL E ENCARGOS SOCIAIS	17.612.775,51	21.611.194,50	24.035.754,65
3 2	JUROS E ENCARGOS DA DÍVIDA		12.650,00	13.915,00
3 3	OUTRAS DESPESAS CORRENTES	12.512.735,52	16.903.326,00	18.369.867,90
	Sub Total	30.125.511,03	38.527.170,50	42.419.537,55
DESPESAS DE CAPITAL				
4 4	INVESTIMENTOS	2.244.528,35	6.476.822,00	7.018.854,20
4 5	INVERSÕES FINANCEIRAS		6.957,50	7.653,25
4 6	AMORTIZAÇÃO DA DÍVIDA	172.070,30	115.000,00	192.500,00
	Sub Total	2.416.598,65	6.598.779,50	7.219.007,45
RESERVA DE CONTINGÊNCIA				
9 9	RESERVA DE CONTINGÊNCIA		424.350,00	466.785,00
	Sub Total	0,00	424.350,00	466.785,00
TOTAL				
		32.542.109,68	45.550.300,00	50.105.330,00

MARCOS HENRIQUE
FORTES
REBELO:22770097334Assinado de forma digital por
MARCOS HENRIQUE FORTES
REBELO:22770097334
Dados: 2024.12.10 13:29:24
-03'00'MARCOS HENRIQUE FORTES REBELO
PREFEITO MUNICIPAL
227.700.973-34SANTIDIO CARDOSO
DE MACEDO
NETO:24044601372Assinado de forma digital por
SANTIDIO CARDOSO DE MACEDO
NETO:24044601372
Dados: 2024.12.10 13:09:08 -03'00'SANTIDIO CARDOSO DE MACEDO NETO
CONTADOR - CRC/PI 4.173/O-3
240.446.013-72**MUNICÍPIO DE MORRO DO CHAPEU DO PIAUÍ**
- CNPJ:01.612.593/0001-00

Orçamento Programa - Exercício de 2025

TABELA EXPLICATIVA - DEMONSTRAÇÃO DA DESPESA POR PROGRAMAPágina 1
Lei: 286, Data: 10/12/2024

Código	Discriminação	Valor
0001	ENCARGO JUDICIARIO	29.095,00
0002	ASSISTNCIA JURIDICA	198.687,50
0003	SUPERVISÇO E COORDENAÇÃO SUPERIOR	6.355.074,00
0004	ATENÇÃO ESPECIAL AO IDOSO	2.588,21
0005	ATENÇÃO A PESSOA COM DEFICIENCIA	1.518,67
0006	ATENÇÃO A CRIANÇA	166.892,55
0007	APOIO INTEGRAL A FAMILIA	196.781,20
0008	ASSISTENCIA SOCIAL GERAL	1.631.094,65
0009	Ações PREVENTIVAS DE SAÚDE	2.927.757,25
0010	ASSISTENCIA MEDICA E HOSPITALAR	6.927.150,71
0011	SAUDE DO ESCOLAR	25.047,00
0012	FISCALIZAÇÃO E INSPEÇÃO SANITÁRIA	1.505,35
0013	INSPEÇÃO E CONTROLE ALIMENTAR	626,19
0014	EDUCAÇÃO PARA TODOS	18.237.684,25
0015	NOSSA CULTURA	450.675,50
0016	DESENVOLVIMENTO URBANO	2.313.617,00
0017	MELHORIA HABITACIONAL	27.830,00
0018	ABASTECIMENTO E DISTRIBUIÇÃO D AGUA	683.416,25
0019	SANEAMENTO GERAL	145.222,00
0020	DEFESA CONTRA AS SECAS	70.081,00
0021	DESENVOLVIMENTO RURAL	167.663,10
0022	TELEFONIA	20.999,00
0023	SERVIÇOS ESPECIAIS DE TELECOMUNICAÇÕES	1.897,50
0024	RÁDIO DIFUSÃO	1.265,00
0025	CONTROLE DA UTILIZAÇÃO DE ENERGIA	1.122.875,97
0026	CONTROLE E SEGURANÇA DO TRAFEGO RODOVIARIO	618.458,50
0027	DESPORTO AMADOR	1.198.162,90
0028	ENCARGO LEGISLATIVO	1.514.000,00
0029	EDUCAÇÃO PARA TODOS - CRECHE 0 - 3	2.077.921,65
0030	EDUCAÇÃO PARA TODOS - PRE-ESCOLAR 4 - 5	2.492.344,10
0999	RESERVA DE CONTINGENCIA	466.785,00
5031	PROTECAO SOCIAL NO AMBITO DO SISTEMA UNICO DE ASSISTENCIA SOCIAL	30.613,00
	TOTAL	50.105.330,00

MARCOS HENRIQUE
FORTES
REBELO:22770097334Assinado de forma digital por
MARCOS HENRIQUE FORTES
REBELO:22770097334
Dados: 2024.12.10 13:30:00 -03'00'MARCOS HENRIQUE FORTES REBELO
PREFEITO MUNICIPAL
227.700.973-34SANTIDIO CARDOSO
DE MACEDO
NETO:24044601372Assinado de forma digital por
SANTIDIO CARDOSO DE MACEDO
NETO:24044601372
Dados: 2024.12.10 13:09:32 -03'00'SANTIDIO CARDOSO DE MACEDO NETO
CONTADOR - CRC/PI 4.173/O-3
240.446.013-72



MUNICÍPIO DE MORRO DO CHAPEU DO PIAUÍ

- CNPJ:01.612.593/0001-00

Orçamento Programa - Exercício de 2025

Página 1

TABELA EXPLICATIVA - RELAÇÃO DE PROJETOS

Lei: 286, Data: 10/12/2024

Código	Discriminação	Valor
1001	AQUISICAO DE EQUIP. E MAT.PERM. PARA A CAMARA MUNICIPAL	60.000,00
1002	AQUISICAO DE VEICULO PARA O GABINETE	34.155,00
1003	AMPL.,MANUT. E EQUIPAR A SEDE DA PREF.MUNICIPAL	26.059,00
1004	CONSTRUCAO E REFORMA DE PRACAS/ AREAS DE LAZER	53.130,00
1005	CONSTRUCAO, REFORMA E AMPLIAÇÃO DE CEMITERIOS	20.872,50
1006	CONST. JARDIM PUBLICO, PARQUE AMBIENTAL E PARQUE ECOLÓGICO	20.872,50
1007	PROGRAMA DE MELHORIA HABITACIONAL	22.770,00
1008	ABERTURA E PAVIM. DE RUAS E AVENIDAS	293.100,50
1009	CONST. E RESTAURAÇÃO DE GALERIAS E PONTOS PLUVIAIS	31.625,00
1010	CONST. AMPL.E RECUPERAÇÃO DE ACUDES E BARRAGENS	13.915,00
1011	CONSTRUÇÃO, AMPLIAÇÃO E REFORMA DE ARMAZENS	7.235,80
1012	CONST.E REFORMA DE CASAS DE FARINHA	4.174,50
1013	CONSTRUÇÃO E MANUTENÇÃO DE CAMPOS AGRICOLAS	13.915,00
1014	CONSTRUIR, REFORMAR E EQUIPAR FEIRAS E MATADOUROS	18.975,00
1016	CONST.,AMPL.E RECUP.DA REDE DE ENERGIA ELETRICA URBANA/RURAL	12.650,00
1017	CONSTRUÇÃO DO TERMINAL RODOVIARIO	18.975,00
1018	CONSTRUÇÃO E RESTAURAÇÃO DE ESTRADAS VICINAIS	18.975,00
1019	CONST., AMPL.,REST. DE PREDIOS PÚBLICOS	69.195,50
1020	CONST. AMPL. E REST. DE UNIDADES ESCOLARES	396.071,50
1021	CONSTRUIR, REFORMAR E EQUIPAR CRECHES	126.500,00
1022	AQUIS. DE VEICULOS E/OU MOTOS	36.811,50
1023	CONSTRUIR, INSTALAR E EQUIPAR A BIBLIOTECA PUBLICA	15.180,00
1024	CONSTRUÇÃO DE TEATRO DE ARENA	3.795,00
1025	CONSTRUÇÃO E RECUPERAÇÃO DE CAMPOS DE FUTEBOL	22.643,50
1026	CONST. DE ESTADIO DE FUTEBOL	34.787,50
1027	CONSTRUÇÃO E RECUPERAÇÃO DE QUADRA POLIESPORTIVA	500.940,00
1028	EQUIPAMENTO DE UNIDADES ESCOLARES	110.130,90
1029	CONSTRUCAO DE UNIDADES ESCOLARES	26.818,00
1030	AMPL. E REF. DE UNIDADES ESCOLARES	507.163,80
1031	AQUISICAO DE VEICULO E/OU MOTO	57.051,50
1032	AQUISICAO DE AMBULANCIA COM UTI	77.797,50
1033	AQUISICAO DE TRAILLER MÉDICO ODONTOLÓGICO	36.179,00
1034	CONSTRUÇÃO E RESTAURAÇÃO DE ESGOTOS E UNIDADES SANITARIAS	27.956,50
1035	CONSTRUIR,RESTAURAR,AMPLIAR E EQUIPAR UBS	121.060,50
1036	CONSTRUÇÃO E RESTAURAÇÃO DE ATERRO SANITARIO	6.957,50
1037	CONST. E AMPL. DE SIST. DE ABAST. D AGUA	139.150,00
1038	PERFURAR E EQUIPAR POÇOS TUBULARES E CACIMBÕES	56.166,00
1039	AQUIS.DE EQUIP.MEDICOS, HOSPITAL.E ODONTOLOGICOS	65.400,50
1040	CONST.AMPL.REF.E EQUIP. UBS E DA SEC. DE SAÚDE	461.978,00
1041	AMPLIAÇÃO E/OU REFORMA DO PRDIO DA CÂMARA	60.000,00
1042	AQUISIÇÃO DE EQUIPAMENTOS E MATERIAL PERMANENTE	20.872,50
1043	AQUISIÇÃO DE IMÓVEIS	20.872,50
1044	CONSTRUÇÃO E REFORMA DO MERCADO PÚBLICO	27.830,00
1045	CONSTRUÇÃO E RECUPERAÇÃO DE CALÇAMENTOS	262.993,50
1046	AQUISIÇÃO DE EQUIPAMENTOS E ACESSORIOS AGRICOLAS	5.566,00
1047	CONST.E REFORMA DAS INSTALAÇÕES DA FEIRA DE PEQUENOS ANIMAIS	6.325,00
1048	AQUISIÇÃO DE VEICULOS	33.649,00
1049	AQUISIÇÃO DE EQUIPAMENTOS PARA MEDICAÇÃO VETERINARIA	12.017,50
1050	CONSTRUÇÃO E RECUPERAÇÃO DE LOGRADOUROS E VIAS PÚBLICAS	29.221,50
1051	CONSTRUÇÃO E RESTAURAÇÃO DE PONTES E BUEIROS	20.999,00
1052	CONSTRUÇÃO E RESTAURAÇÃO DE PASSAGEM MOLHADA	44.275,00
1053	CONSTRUÇÃO DO PREDIO DO ALMOXARIFADO	6.957,50
1054	CONSTRUÇÃO E RESTAURAÇÃO DE CANAIS DE DRENAGEM	2.783,00
1055	CONSTRUÇÃO E RESTAURAÇÃO DE CHAFARIZES E CAIXAS D AGUAS	18.975,00
1056	AQUISIÇÃO DE EQUIP. PARA POÇOS, CHAFARIZES E CAIXAS D AGUAS	18.975,00
1057	AQUIS.DE DIV.EQUIP.E MAT.PERMAN.P/UNID.ESCOLARES	36.811,50
1058	AQUISIÇÃO DE BENS IMÓVEIS	5.060,00
1059	CONSTRUCAO E MANUTENCAO DE HORTAS COMUNITARIAS	5.287,70
1060	AQUISIÇÃO DE IMÓVEIS	12.650,00
1061	AQUISIÇÃO DE IMÓVEIS	18.975,00
1062	CONSTRUÇÃO E RECUPERAÇÃO DE GINÁSIO POLIESPORTIVO	16.192,00
1064	AQUISIÇÃO DE VEICULOS	35.951,30
1065	CONST. E EQUIPAR O CENTRO DE REFERÊNCIA DA ASS. SOCIAL-CRAS	67.905,20
1066	CONSTRUIR, AMPLIAR, RESTAURAR E EQUIPAR CRECHES - 30%	93.749,15
1068	CONSTRUIR, AMPLIAR, RESTAURAR E EQUIPAR U.ESCOLAR- PRE-ESCOLAR - 30%	91.459,50
1070	IMPLANTAÇÃO DE UNIDADE DE MANEJO DE RESÍDUOS SÓLIDOS	75.900,00
1071	AQUISIÇÃO DE EQUIPAMENTOS PARA A UBS	97.405,00
1072	VIG.ALIM.E NUTRIC.COM ADESO AO PMAQ-AB HOMOLOGADO	13.915,00

**MUNICÍPIO DE MORRO DO CHAPEU DO PIAUI**

- CNPJ:01.612.593/0001-00

Orçamento Programa - Exercício de 2025

Página 2

Lei: 286, Data: 10/12/2024

TABELA EXPLICATIVA - RELAÇÃO DE PROJETOS

Código	Discriminação	Valor
1073	AQUIS.DE EQUIP.EM GERAL P/ A EDUCAÇÃO	40.986,00
1074	CONSTRUIR E EQUIPAR PARQUE AMBIENTAL	55.660,00
1076	CONST.E EQUIP.QUADRA P/PRATICA DE EDUC.FISICA	517.132,00
1077	AQUISIÇÃO DE PATRULA MECANICA	12.650,00
1078	AQUISIÇÃO DE TRATOR E EQUIPAMENTOS AGRICOLAS	12.650,00
1079	CONSTRUÇÃO DE PORTAL	41.745,00
1080	CONSTRUÇÃO DE ASFALTO	748.622,25
1081	URBANIZAÇÃO DE RUAS E AVENIDAS	34.724,25
1082	IMPL.DE UNID.DE BENEF.DO PEDUNCULO DO CAJÚ	6.261,75
1083	IMPL.DE AGROIND.DE BENEF.DO CAJÚE OUT.FRUTOS REGIONAIS	12.245,20
1084	CONST.E EQUIPAR CENTRO DE FORMAÇÃO DA AGRIC.FAMILIAR	14.054,15
1085	IMPLANTAÇÃO DA SEGURANÇA E EDUCAÇÃO DE TRANSITO	11.638,00
1086	CONSTRUÇÃO DE COZINHA COMUNITARIA	27.830,00
1087	CONSTRUÇÃO DE TELECENTRO COMUNITÁRIO	6.325,00
1088	CONSTRUÇÃO DE ACADEMIA DA SAÚDE	52.877,00
1089	CONSTRUÇÃO E RECUPERAÇÃO DE QUADRAS DE AREIA	200.002,00
1090	AQUISIÇÃO DE UNIDADE ODONTOLÓGICA MÓVEL	65.400,50
1091	CONSTRUÇÃO DE ACADEMIA AO AR LIVRE	56.925,00
1092	AQUISIÇÃO DE EQUIPAMENTOS E MATERIAIS PERMANENTES PARA O FMDCA	12.650,00
Total		6.665.085,45

MARCOS HENRIQUE
FORTES
REBELO:22770097334

Assinado de forma digital por
MARCOS HENRIQUE FORTES
REBELO:22770097334
Dados: 2024.12.10 13:30:35
+03'00'

MARCOS HENRIQUE FORTES REBELO
PREFEITO MUNICIPAL
227.700.973-34

SANTIDIO CARDOSO
DE MACEDO
NETO:24044601372

Assinado de forma digital por
SANTIDIO CARDOSO DE MACEDO
NETO:24044601372
Dados: 2024.12.10 13:10:00 -03'00'

SANTIDIO CARDOSO DE MACEDO NETO
CONTADOR - CRC/PI 4.173/O-3
240.446.013-72



MUNICÍPIO DE MORRO DO CHAPEU DO PIAUÍ

- CNPJ:01.612.593/0001-00

Orçamento Programa - Exercício de 2025

Página 1

TABELA EXPLICATIVA - RELAÇÃO DE ATIVIDADES

Lei: 286, Data: 10/12/2024

Código	Discriminação	Valor
2001	MANUTENCAO DA CAMARA MUNICIPAL	1.394.000,00
2002	ENCARGOS COM A ASSESSORIA JURIDICA	198.687,50
2003	MANUTENCAO DO GABINETE DO PREFEITO	446.638,50
2004	MANUTENCAO DA JUNTA DE SERVICO MILITAR	9.108,00
2005	CONTRIBUICAO A ENTIDADE	51.562,50
2006	MANUTENCAO E ENCARGOS DA SECRETARIA	2.623.132,00
2007	MANUTENCAO DO SETOR DE FINANÇAS	251.861,50
2008	MANUTENÇÃO DOS SERVIÇOS CONTÁBEIS	246.675,00
2009	PROGR.IGD- BF - IND.DE GESTÇÔ DESCENT.DO B.FAMILIA	84.576,25
2012	ENCARGOS C/ PUBLICACOES DE EDITAIS E NOTAS	63.250,00
2013	MANUTENCAO DO SETOR DE TRIBUTACAO	3.795,00
2014	MANUTENCAO DO CORREIOS	45.287,00
2015	MANUTENÇÃO DO PROGRAMA SAÚDE NA ESCOLA-PSE	25.047,00
2016	ENCARGOS COM A PREVIDENCIA SOCIAL	366.850,00
2021	MANUTENCAO DO DEPARTAMENTO DE OBRAS E SERVICOS URBANOS	463.369,50
2022	MANUTENCAO DOS SERVICOS FUNERARIOS	3.289,00
2023	MANUTENCAO DA LIMPEZA PUBLICA	506.126,50
2024	PROGRAMA DE ARBORIZACAO DA ZONA URBANA	4.933,50
2025	REFORMA DE UNIDADES HABITACIONAIS	5.060,00
2026	MANUTENCAO DO SETOR DE AGRICULTURA E ABASTECIMENTO	66.918,50
2027	MANUT. E CONSERV. SERVIÇOS DE TELEFONIA MOVEL	12.144,00
2028	MANUTENCAO DOS SERVIÇOS DE ILUMINACAO PUBLICA	766.590,00
2029	MANUTENCAO E CONSERV. DE ESTRADAS VICINAIS E RODOVIAS	463.749,00
2030	MANUTENCAO DO ENSINO FUNDAMENTAL	515.993,50
2031	MERENDA ESCOLAR	243.765,50
2032	MANUTENCAO DE CRECHES	69.575,00
2033	MANUTENCAO DO ENSINO PRE-ESCOLAR	18.342,50
2034	ENCARGOS COM A ERRADICACAO DO ANALFABETISMO-PEJA	22.137,50
2035	ENCARGOS COM O BRALF	75.394,00
2036	ATENDIMENTO AO EXCEPCIONAL	6.831,00
2037	APOIO AS ATIVIDADES CULTURAIS DO MUNICIPIO	106.805,00
2038	REALIZAÇÕES DE EVENTOS ESPORTIVOS	40.176,40
2039	ENCARGOS COM PROFISSIONAIS DA EDUCAÇÃO- 70%	9.521.627,50
2040	ENCARGOS C/ PESSOAL ADMINISTRATIVO - 30%	2.169.707,05
2041	MANUNTENCAO E DESENVOL. DO ENSINO - 30%	1.734.757,75
2042	TREINAMENTO E CAPACITAÇÃO DE PESSOAL	20.240,00
2043	MANUTENCAO DA SECRETARIA DE SAUDE	16.445,00
2044	DISTRB. DE FILTROS A FAMILIAS CARENTES	834,90
2045	MANUT. ADMINISTRATIVA DO SAAE	117.771,50
2046	MANUT. E CONSERV. DO SIST. DE ABAST. D AGUA	64.641,50
2047	MANUTENCAO DO FMS	3.216.477,00
2048	PROGRAMA DE ATENCAO BASICA DE SAUDE-PAB	2.215.962,65
2049	ACOES DO PROGRAMA SAUDE DA FAMILIA-PSF	1.067.544,50
2050	AQUISIÇÃO DE MATERIAIS E MEDICAMENTOS	13.915,00
2051	ACOES DO PROGRAMA DE SAUDE BUCAL-PSB	242.836,00
2052	ACOES DO PROGRAMA DE AGENTES COMUNITARIOS DE SAUDE-PACS	928.523,75
2053	CONSERVAÇÃO E LIMPEZA DE UBS E DA SMS	417,45
2054	ENCARGOS COM VIGILANCIA E INSPENÇÃO SANITÁRIA	1.505,35
2055	ACOES DE COMBATE A CARENCIA NUTRICIONAL	626,19
2056	ATIVIDADES BASICAS DE CONTROLE SOCIAL	506,00
2058	MANUTENCAO DA SECRET. DE ASSISTENCIA SOCIAL	885.101,25
2059	PROGRAMA DE AMPARO AO IDOSO	2.588,21
2060	PROGRAMA CRIANÇA FELIZ	166.892,55
2061	PROGRAMA DE GERACAO DE RENDA E EMPREGO	1.252,35
2064	IMPLANTAÇÃO E MANUTENÇÃO DO CENTRO DA JUVENTUDE	834,90
2065	APOIO E INCENTIVO A ASSOCIACOES	2.530,00
2066	MANUT.DOS SERV.S DE CONVIV.E FORTAL.DE VINCULOS-SCFV	267.128,40
2067	APOIO AO CIDADAO, A FAMILIA E AO DEFICIENTE	1.518,67

MORRO DO CHAPÉU DO PIAUÍ

LOA 2025

**MUNICÍPIO DE MORRO DO CHAPEU DO PIAUÍ**

- CNPJ:01.612.593/0001-00

Orçamento Programa - Exercício de 2025

Página 2

TABELA EXPLICATIVA - RELAÇÃO DE ATIVIDADES

Lei: 286, Data: 10/12/2024

Código	Discriminação	Valor
2068	ATENCAO AS FAMILIAS EM SITUAÇÃO DE VULNERABILIDADE	4.237,75
2071	ADMINIST. DO FUNDO MUN. DE ASSISTENCIA SOCIAL	128.147,25
2072	PISO FIXO DE VIG.E PROM.DA SAÚDE-PFVPS	187.539,00
2073	PROGRAMA DE ASSIST. SOCIAL EM SANEAMENTO	626,16
2075	MANUTENÇÃO DO PROGRAMA DE ASSISTÊNCIA A GESTANTE	2.365,55
2076	ENCARGOS COM A SEGURANÇA PÚBLICA	1.265,00
2077	PROMOÇÃO DE EVENTOS, RECEPÇÕES E CONFERÊNCIAS	7.084,00
2078	ENCARGOS COM ASSINATURAS DE INFORMATIVOS, REVISTAS E JORNAIS	37.950,00
2079	DESPESAS COM FARDAMENTO DE FUNCIONARIOS	2.656,50
2080	MANUTENÇÃO DO DEPARTAMENTO DE ALMOX E PATRIMONIO	5.060,00
2081	MANUTENÇÃO DOS SERVIÇOS TELEFONICOS	8.855,00
2082	ENCARGOS COM A ELETROBRAS	343.635,97
2083	TREINAMENTO E CAPACITAÇÃO DE PESSOAL	3.162,50
2084	MANUTENÇÃO DOS SERVIÇOS DE RADIODIFUSÃO	1.265,00
2085	MANUTENÇÃO DOS SERVIÇOS DE TELECOMUNICAÇÕES	1.897,50
2086	APOIO A PRODUÇÃO AGRÍCOLA	9.487,50
2087	MANTER E EQUIPAR O MERCADO PÚBLICO MUNICIPAL	5.945,50
2088	PROGRAMA DE DISTRIBUIÇÃO DE SEMENTES E MUDAS	5.060,00
2089	MANUTENÇÃO E PRESERVAÇÃO DOS PARQUES PÚBLICOS	17.710,00
2090	MANUTENÇÃO DO DEPARTAMENTO DE ESTRADAS E RODAGENS	39.847,50
2091	MANUTENÇÃO DE POÇOS, CHAFARIZES E CAIXAS D AGUAS	323.903,25
2092	IDENIZAÇÕES ADM. E SENTENÇAS JUDICIAIS	29.095,00
2093	MANUT.E CONSER. DE PRAÇAS, PARQUES E OUTROS LOGRAD. PÚBLICOS	151.420,50
2094	ADMINISTRAÇÃO E ENCARGOS DA SECRETARIA	899.162,00
2095	TREINAMENTO E CAPACITAÇÃO DE PESSOAL	5.945,50
2096	MANUTENÇÃO DOS SERVIÇOS DE TRANSPORTE ESCOLAR	229.597,50
2097	MANUTENÇÃO DOS SERVIÇOS DE TRANSPORTE ESCOLAR	1.443.580,05
2098	ENCARGOS COM TRANSPORTE DE PESSOAS DOENTES	1.391,50
2099	MANUTENÇÃO E APOIO AOS CONSELHOS TUTELARES	137.379,00
2100	ACOMPANHAMENTO E REVISÃO DO BPC	556,60
2101	IMPLANTAÇÃO E MANUTENÇÃO DO BALCÃO DA CIDADANIA	834,90
2102	MANUTENÇÃO DA BIBLIOTECA PÚBLICA	6.325,00
2103	MANUTENÇÃO DOS SERVIÇOS DA CONTROLADORIA GERAL DO MUNICÍPIO	118.277,50
2104	PROG.DE ATENÇÃO INTEG.A FAMÓLIA PAIF/PBFI/CRAS *	22.770,00
2105	MANUTENÇÃO DA SECRETARIA	184.373,75
2106	MANUTENÇÃO DO DEPARTAMENTO DE ESPORTE	102.781,25
2107	AQUISIÇÃO DE MATERIAL DIDÁTICO/PEDAGÓGICO	1.265,00
2108	MANUTENÇÃO DO PROGRAMA SALARIO EDUCAÇÃO-QSE	232.760,00
2109	PROGRAMA DINHEIRO DIRETO NA ESCOLA - PDDE	14.041,50
2110	EQUIPAR E MANTER BANDA DE MUSICA	18.595,50
2111	CRIAÇÃO DO PLANO DIRETOR	37.950,00
2112	MANUTENÇÃO E ENCARGOS ENSINO INFANTIL - CRECHE - 30%	447.473,50
2113	ENCARGOS COM PROFISSIONAIS DA EDUCAÇÃO - ENSINO INFANTIL - CRECHE - 70%	1.340.624,00
2116	MANUTENÇÃO E ENCARGOS DA EDUCAÇÃO DE JOVENS E ADULTOS - 30%	16.698,00
2117	ENC.C/PROFISSIONAIS DA EDUCAÇÃO DE JOVENS E ADULTOS-70%	151.230,75
2118	MANUTENÇÃO E ENCARGOS DA EDUCAÇÃO ESPECIAL - 30%	28.045,05
2119	ENCARGOS COM PROFISSIONAIS DA EDUCAÇÃO ESPECIAL - 70%	7.261,10
2120	MANUTENÇÃO E ENCARGOS DO PR-ESCOLAR - 40%	218.663,60
2121	ENCARGOS COM PROFISSIONAIS DA EDUCAÇÃO - PRE-ESCOLAR - 70%	2.163.878,50
2122	APOIO AS FESTIVIDADES JUNINAS	130.509,00
2123	FESTA DE ANIV.DO MUN.DE M.DO CHAPU DO PIAUI	50.600,00
2124	REAL.E PROM.DE FESTA E EVENTOS COMEMOR.DO MUNICIPIO	37.950,00
2125	BENEF.DE PREST.CONTINUADA-BPC NA ESCOLA - QUES *	7.164,30
2127	ASSISTÊNCIA FARMACEUTICA BÁSICA-AFB	173.937,50
2128	COMPENSAÇÃO DE ESPECIFICIDADES REGIONAIS-CER	2.087,25
2129	PROG.DE MELHORIA DO ACESSO E DA QUALIDADE-PMAQ	96.285,20
2131	ENFRENTAMENTO DA EMERGENCIA COVIDE19	323.075,50
2132	PROGR.IGD-SUAS *	21.529,75



MUNICÍPIO DE MORRO DO CHAPEU DO PIAUÍ

- CNPJ:01.612.593/0001-00

Orçamento Programa - Exercício de 2025

Página 3

TABELA EXPLICATIVA - RELAÇÃO DE ATIVIDADES

Lei: 286, Data: 10/12/2024

Código	Discriminação	Valor
2133	MANUTENÇÃO DE ENCARGOS COM A ELETROBRAS	110.055,00
2135	MANUTENCAO DE ENCARGOS COM A ELETROBRAS	12.100,00
2136	MANUTENÇÃO DE ENCARGOS COM A ELETROBRAS	39.341,50
2137	MANUTENCAO DO NASF	276.655,50
2138	ENFRETEAMENTO DA EMERGÊNCIA DE SAÚDE PÚBLICA DE IMPORTÂNCIA INTERNACIONAL DECORRENTE DO CORONAVIROS-COVID19	36.179,00
2140	MAN. DO PROGRAMA ACADEMIA DE SAÚDE	59.455,00
2141	MANUTENÇÃO DAS AÇÕES DO FMDCA	54.395,00
2142	APOIO A PRODUÇÕES AUDIOVISUAIS	42.867,00
2143	APOIO A SALAS DE CINEMA	9.801,00
2144	CAPACITAÇÃO, FORMAÇÃO, QUALIFICAÇÃO NO AUDIOVISUAL, APOIO A CINICLUBE E A FESTIVIDADES E AMOSTRAS	4.917,00
2145	APOIO AS DEMAIS AREAS DA CULTURA QUE NÃO O AUDIOVISUAL	23.331,00
2146	EXECUÇÃO DE EMENDAS PARLAMENTARES PARA ASSISTENCIA SOCIAL	40.000,00
2147	FORTALECIMENTO DO CONTROLE SOCIAL(CONSELHO DE ASSIETNCIA SOCIAL)	15.000,00
2148	PROCADSUAS	20.000,00
2999	RESERVA DE CONTINGÊNCIA	466.785,00
Total		43.067.554,05

MARCOS HENRIQUE FORTES
Assinado de forma digital por
MARCOS HENRIQUE FORTES
REBELO:22770097334
Dados: 2024.12.10 13:31:13 -03'00'
MARCOS HENRIQUE FORTES REBELO
PREFEITO MUNICIPAL
227.700.973-34

SANTIDIO CARDOSO DE MACEDO
Assinado de forma digital por
SANTIDIO CARDOSO DE MACEDO
NETO:24044601372
Dados: 2024.12.10 13:10:27 -03'00'
SANTIDIO CARDOSO DE MACEDO NETO
CONTADOR - CRC/PI 4.173/O-3
240.446.013-72



MUNICÍPIO DE MORRO DO CHAPEU DO PIAUÍ

- CNPJ:01.612.593/0001-00

Orçamento Programa - Exercício de 2025

Página 1

TABELA EXPLICATIVA - RELAÇÃO DE OPERAÇÕES ESPECIAIS

Lei: 286, Data: 10/12/2024

Código	Discriminação	Valor
2018	ENCARGOS COM O PASEP	166.275,50
2019	ENCARGOS COM A DIVIDA INTERNA	206.415,00
Total		372.690,50

MARCOS HENRIQUE FORTES
Assinado de forma digital por
MARCOS HENRIQUE FORTES
REBELO:22770097334
Dados: 2024.12.10 13:32:02 -03'00'
MARCOS HENRIQUE FORTES REBELO
PREFEITO MUNICIPAL
227.700.973-34

SANTIDIO CARDOSO DE MACEDO
Assinado de forma digital por
SANTIDIO CARDOSO DE MACEDO
NETO:24044601372
Dados: 2024.12.10 13:10:50 -03'00'
SANTIDIO CARDOSO DE MACEDO NETO
CONTADOR - CRC/PI 4.173/O-3
240.446.013-72

MUNICÍPIO DE MORRO DO CHAPEU DO PIAUÍ
 - CNPJ:01.612.593/0001-00

Orçamento Programa - Exercício de 2025

TABELA EXPLICATIVA - LEGISLAÇÃO DA RECEITA
 (Inc. III, § 1º, Art.2º)

Página 1

Lei: 286, Data: 10/12/2024

Código	Discriminação	Fonte	Legislacao
1000.00.0.0.00	RECEITAS CORRENTES.		
1100.00.0.0.00	IMPOSTOS, TAXAS E CONTRIBUIÇÕES DE MELHORIA		
1110.00.0.0.00	IMPOSTOS		
1112.00.0.0.00	IMPOSTOS SOBRE O PATRIMÔNIO		
1112.50.0.0.00	IMPOSTO SOBRE A PROPRIEDADE PREDIAL E TERRITORIAL URBANA		
1112.50.0.1.00	IPTU - PRINCIPAL	500 999	CF, Art. 156, I - C.T.M - LEI N° 050, 27/08/2001
1112.50.0.2.00	IPTU - MULTAS E JUROS	500 999	C.T.M - LEI N° 050, 27/08/2001
1112.50.0.3.00	IPTU - DIVIDA ATIVA	500 999	C.T.M - LEI N° 050, 27/08/2001
1112.50.0.4.00	IPTU- DIVIDA ATIVA MULTAS JUROS	500 999	C.T.M - LEI N° 050, 27/08/2001
1112.53.0.0.00	ITBI-"INTER VIVOS"		
1112.53.0.1.00	ITBI-"INTER VIVOS"-PRINCIPAL	500 999	CF, Art. 156, I - C.T.M - LEI N° 050, 27/08/2001
1112.53.0.2.00	ITBI-"INTER VIVOS"-MULTAS E JUROS	500 999	C.T.M - LEI N° 050, 27/08/2001
1112.53.0.3.00	ITBI-"INTER VIVOS"- DIVIDA ATIVA	500 999	C.T.M - LEI N° 050, 27/08/2001
1112.53.0.4.00	ITBI-"INTER VIVOS"-DIVIDA ATIVA MULTAS JUROS	500 999	C.T.M - LEI N° 050, 27/08/2001
1113.00.0.0.00	IMPOSTOS SOBRE A RENDA E PROVENTOS DE QUALQUER NATUREZA		
1113.01.0.0.00	IMPOSTO SOBRE A RENDA DE PESSOA FÍSICA - IRPF		
1113.01.0.3.00	IRPF- DIVIDA ATIVA	500 999	C.T.M - LEI N° 050, 27/08/2001
1113.03.0.0.00	IMPOSTO SOBRE A RENDA - RETIDO NA FONTE		
1113.03.1.0.00	IMPOSTO SOBRE A RENDA - RETIDO NA FONTE - TRABALHO		
1113.03.1.1.00	IRRF-TRABALHO-PRINCIPAL	500 999	CF, ART. 158, I
1113.03.1.2.00	IRRF-TRABALHO-MULTAS E JUROS	500 999	C.T.M - LEI N° 050, 27/08/2001
1114.00.0.0.00	IMPOSTO PRODUÇÃO CIRCULAÇÃO MERCADORIAS SERVIÇOS		
1114.51.0.0.00	IMPOSTOS SOBRE SERVIÇOS		
1114.51.1.0.00	IMPOSTO SOBRE SERVIÇOS DE QUALQUER NATUREZA - ISSQN		
1114.51.1.1.00	ISSQN - PRINCIPAL	500 999	CF, Art. 156, IV - C.T.M - LEI N° 050, 27/08/2001
1114.51.1.2.00	ISSQN -MULTAS E JUROS	500 999	C.T.M - LEI N° 050, 27/08/2001
1114.51.1.3.00	ISSQN - DIVIDA ATIVA	500 999	C.T.M - LEI N° 050, 27/08/2001

MUNICÍPIO DE MORRO DO CHAPEU DO PIAUÍ
 - CNPJ:01.612.593/0001-00

Orçamento Programa - Exercício de 2025

TABELA EXPLICATIVA - LEGISLAÇÃO DA RECEITA
 (Inc. III, § 1º, Art.2º)

Página 2

Lei: 286, Data: 10/12/2024

Código	Discriminação	Fonte	Legislacao
1114.51.1.4.00	ISSQN -DIVIDA ATIVA MULTAS JUROS	500 999	C.T.M - LEI N° 050, 27/08/2001
1120.00.0.0.00	TAXAS		
1121.00.0.0.00	TAXAS PELO EXERCÍCIO DO PODER DE POLÍCIA		
1121.01.0.0.00	TAXAS DE INSPEÇÃO, CONTROLE E FISCALIZAÇÃO		
1121.01.0.1.00	TAXAS DE INSPEÇÃO, CONTROLE E FISCALIZAÇÃO - PRINCIPAL	500 999	C.T.M - LEI N° 050, 27/08/2001
1121.01.0.1.00	TAXAS DE INSPEÇÃO, CONTROLE E FISCALIZAÇÃO - PRINCIPAL	500 999	C.T.M - LEI N° 050, 27/08/2001
1121.01.0.1.00	TAXAS DE INSPEÇÃO, CONTROLE E FISCALIZAÇÃO - PRINCIPAL	500 999	C.T.M - LEI N° 050, 27/08/2001
1121.01.0.1.00	TAXAS DE INSPEÇÃO, CONTROLE E FISCALIZAÇÃO - PRINCIPAL	500 999	C.T.M - LEI N° 050, 27/08/2001
1121.01.0.1.00	TAXAS DE INSPEÇÃO, CONTROLE E FISCALIZAÇÃO - PRINCIPAL	500 999	C.T.M - LEI N° 050, 27/08/2001
1121.01.0.1.00	TAXAS DE INSPEÇÃO, CONTROLE E FISCALIZAÇÃO - PRINCIPAL	500 999	C.T.M - LEI N° 050, 27/08/2001
1121.01.0.1.01	TAXAS DE ALVARA	500 999	
1121.01.0.1.02	TAXAS DE CORREIÇÃO	500 999	
1122.00.0.0.00	TAXAS PELA PRESTAÇÃO DE SERVIÇOS		
1122.02.0.0.00	EMOLUMENTOS E CUSTAS JUDICIAIS		
1122.02.0.1.00	EMOLUMENTOS E CUSTAS JUDICIAIS - PRINCIPAL	500 999	C.T.M - LEI N° 050, 27/08/2001
1130.00.0.0.00	CONTRIBUIÇÃO DE MELHORIA		
1131.00.0.0.00	CONTRIBUIÇÃO DE MELHORIA		
1131.99.0.0.00	OUTRAS CONTRIBUIÇÕES DE MELHORIA		
1131.99.0.1.00	OUTRAS CONTRIBUIÇÕES DE MELHORIA - PRINCIPAL	500 999	C.T.M - LEI N° 050, 27/08/2001
1200.00.0.0.00	CONTRIBUIÇÕES		
1240.00.0.0.00	CONTRIBUIÇÃO PARA O CUSTEIO DO SERVIÇO DE ILUMINAÇÃO PÚBLICA		
1241.00.0.0.00	CONTRIBUIÇÃO PARA O CUSTEIO DO SERVIÇO DE ILUMINAÇÃO PÚBLICA		
1241.50.0.0.00	CONTRIBUIÇÃO PARA O CUSTEIO DO SERVIÇO DE ILUMINAÇÃO PÚBLICA		
1241.50.0.1.00	CONTRIB.SERV.ILUMINAÇÃO PÚBLICA-PRINCIPAL	751 120	LEI N° 070, 15/12/2003
1300.00.0.0.00	RECEITA PATRIMONIAL		
1310.00.0.0.00	EXPLORAÇÃO DO PATRIMÔNIO IMOBILIÁRIO DO ESTADO		
1311.00.0.0.00	EXPLORAÇÃO DO PATRIMÔNIO IMOBILIÁRIO DO ESTADO		
1311.01.0.0.00	ALUGUÉIS, ARRENDAMENTOS, FOROS, LAUDÊMIOS, TARIFAS DE OCUPAÇÃO		
1311.01.1.0.00	ALUGUÉIS E ARRENDAMENTOS		



MUNICÍPIO DE MORRO DO CHAPEU DO PIAUI
- CNPJ:01.612.593/0001-00

Orçamento Programa - Exercício de 2025

TABELA EXPLICATIVA - LEGISLAÇÃO DA RECEITA
(Inc. III, § 1º, Art.2º)

Página 3
Lei: 286, Data: 10/12/2024

Codigo	Discriminação	Fonte	Legislacao
1311.01.1.1.00	ALUGUÉIS E ARRENDAMENTOS - PRINCIPAL	500 999	C.T.M - LEI N° 050, 27/08/2001
1311.01.2.0.00	FOROS, LAUDÊMIOS E TARIFAS DE OCUPAÇÃO		
1311.01.2.1.00	FOROS, LAUDÊMIOS E TARIFAS DE OCUPAÇÃO-PRINCIPAL	500 999	C.T.M - LEI N° 050, 27/08/2001
1311.99.0.0.00	OUTRAS RECEITAS IMOBILIÁRIAS		
1311.99.0.1.00	OUTRAS RECEITAS IMOBILIÁRIAS - PRINCIPAL	500 999	C.T.M - LEI N° 050, 27/08/2001
1320.00.0.0.00	VALORES MOBILIÁRIOS		
1321.00.0.0.00	JUROS E CORREÇÕES MONETÁRIAS		
1321.01.0.0.00	REMUNERAÇÃO DE DEPÓSITOS BANCÁRIOS		
1321.01.0.1.01	REMUNERAÇÃO DE DEPÓSITOS BANCÁRIOS - ADM	500 999	LEGISLAÇÃO PRÓPRIA E NORMAS DO BANCO CENTRAL
1321.01.0.1.02	REMUNERAÇÃO DE DEPÓSITOS BANCÁRIOS - CONVENIO UNIÃO	700 999	LEGISLAÇÃO PRÓPRIA
1321.01.0.1.03	REMUNERAÇÃO DE DEPÓSITOS BANCÁRIOS - CIDE	750 999	LEGISLAÇÃO PRÓPRIA
1321.01.0.1.04	REMUNERAÇÃO DE DEPÓSITOS BANCÁRIOS - PNAE	552 999	LEGISLAÇÃO PRÓPRIA
1321.01.0.1.05	REMUNERAÇÃO DE DEPÓSITOS BANCÁRIOS - PNATE	553 999	LEGISLAÇÃO PRÓPRIA
1321.01.0.1.06	REMUNERAÇÃO DE DEPÓSITOS BANCÁRIOS - PDDE	551 999	LEGISLAÇÃO PRÓPRIA
1321.01.0.1.07	REMUNERAÇÃO DE DEPÓSITOS BANCÁRIOS - QSE	550 999	LEGISLAÇÃO PRÓPRIA
1321.01.0.1.08	REMUNERAÇÃO DE DEPÓSITOS BANCÁRIOS - OUTRAS TRANSF DO FNDE	569 999	LEGISLAÇÃO PRÓPRIA
1321.01.0.1.08	REMUNERAÇÃO DE DEPÓSITOS BANCÁRIOS - OUTRAS TRANSF DO FNDE	569 999	LEGISLAÇÃO PRÓPRIA
1321.01.0.1.09	REMUNERAÇÃO DE DEPÓSITOS BANCÁRIOS - CONV. FEDERAL EDUCAÇÃO	570 999	LEGISLAÇÃO PRÓPRIA
1321.01.0.1.10	REMUNERAÇÃO DE DEPÓSITOS BANCÁRIOS - FUNDEB	540 999	LEGISLAÇÃO PRÓPRIA
1321.01.0.1.11	REMUNERAÇÃO DE DEPÓSITOS BANCÁRIOS - ASPS	500 300	LEGISLAÇÃO PRÓPRIA
1321.01.0.1.12	REMUNERAÇÃO DE DEPÓSITOS BANCÁRIOS - CUSTEIO-SAUDE	600 999	LEGISLAÇÃO PRÓPRIA
1321.01.0.1.13	REMUNERAÇÃO DE DEPÓSITOS BANCÁRIOS - CONVENIO FEDERAL-SAUDE	631 999	LEGISLAÇÃO PRÓPRIA
1321.01.0.1.14	REMUNERAÇÃO DE DEPÓSITOS BANCÁRIOS - INVESTIMENTO-SAUDE	601 999	LEGISLAÇÃO PRÓPRIA
1321.01.0.1.15	REMUNERAÇÃO DE DEPÓSITOS BANCÁRIOS - RECURSOS DO ESTADO	621 999	



MUNICÍPIO DE MORRO DO CHAPEU DO PIAUI
- CNPJ:01.612.593/0001-00

Orçamento Programa - Exercício de 2025

TABELA EXPLICATIVA - LEGISLAÇÃO DA RECEITA
(Inc. III, § 1º, Art.2º)

Página 4
Lei: 286, Data: 10/12/2024

Codigo	Discriminação	Fonte	Legislacao
1321.01.0.1.16	REMUNERAÇÃO DE DEPÓSITOS BANCÁRIOS - FNAS	660 999	LEGISLAÇÃO PRÓPRIA
1321.01.0.1.17	REMUNERAÇÃO DE DEPÓSITOS BANCÁRIOS - CONVEIO-FNAS	665 999	LEGISLAÇÃO PRÓPRIA
1321.01.0.1.18	REMUNERAÇÃO DE DEPÓSITOS BANCÁRIOS - CONFIN. ESTADO	669 999	
1321.01.0.1.20	REMUNERAÇÃO DE DEPÓSITOS BANCÁRIOS - COSIP	751 999	
1321.01.0.1.21	REMUNERAÇÃO DE DEPÓSITOS BANCÁRIOS - OUT.TRANS.CON. ESTADO	701 999	
1321.01.0.1.22	REMUNERAÇÃO DE DEPÓSITOS BANCÁRIOS - TRANSF.ESPEC. DA UNIÃO	706 999	
1321.01.0.1.23	REMUNERAÇÃO DE DEPÓSITOS BANCÁRIOS - TRANSF.ESPEC. DO ESTADO	710 999	
1321.01.0.1.24	REMUNERAÇÃO DE DEPÓSITOS BANCÁRIOS - PRINCIPAL - 715	715 999	
1321.01.0.1.25	REMUNERAÇÃO DE DEPÓSITOS BANCÁRIOS - PRINCIPAL - 716	716 999	
1321.01.0.1.26	REMUNERAÇÃO DE DEPÓSITOS BANCÁRIOS - FR 749	749 999	
1321.01.0.1.27	REMUNERAÇÃO DE DEPÓSITOS BANCÁRIOS - ALDIR BLANC	719 999	
1323.00.0.0.00	PARTICIPAÇÕES		
1323.01.0.0.00	PARTICIPAÇÕES		
1323.01.0.1.00	PARTICIPAÇÕES - PRINCIPAL	701 999	LEGISLAÇÃO ESTADUAL
1329.00.0.0.00	OUTROS VALORES MOBILIÁRIOS		
1329.99.0.0.00	OUTROS VALORES MOBILIÁRIOS		
1329.99.0.1.00	OUTROS VALORES MOBILIÁRIOS - PRINCIPAL	500 999	C.T.M - LEI N° 050, 27/08/2001
1340.00.0.0.00	EXPLORAÇÃO DE RECURSOS NATURAIS		
1344.00.0.0.00	EXPLORAÇÃO DE RECURSOS MINERAIS		
1344.02.0.0.00	COMPENSAÇÃO FINAN.EXPL.RECUR.MINERAIS		
1344.02.0.1.00	COMPEN.FINAN.EXPL.RECUR.MINERAIS-PRINCIPAL	500 999	LEI FEDERAL
1390.00.0.0.00	DEMAIS RECEITAS PATRIMONIAIS		
1399.00.0.0.00	OUTRAS RECEITAS PATRIMONIAIS		
1399.99.0.0.00	OUTRAS RECEITAS PATRIMONIAIS		
1399.99.0.1.00	OUTRAS RECEITAS PATRIMONIAIS - PRINCIPAL	500 999	C.T.M - LEI N° 050, 27/08/2001
1600.00.0.0.00	RECEITA DE SERVIÇOS		
1610.00.0.0.00	SERVIÇOS ADMINISTRATIVOS E COMERCIAIS GERAIS		
1611.00.0.0.00	SERVIÇOS ADMINISTRATIVOS E COMERCIAIS GERAIS		
1611.01.0.0.00	SERV.ADM.COM.GERAIS PREST.ENTIDADE ÓRGÃOS PÚBLICOS GERAL		
1611.01.0.1.00	SERV.ADM.COM.GER.PREST.ENTID.ORG.PÚBL.-PRINCIPAL	500 999	C.T.M - LEI N° 050, 27/08/2001
1611.01.0.1.00	SERV.ADM.COM.GER.PREST.ENTID.ORG.PÚBL.-PRINCIPAL	500 999	LEI N° 057, 18/12/2001

MUNICÍPIO DE MORRO DO CHAPEU DO PIAUÍ
 - CNPJ:01.612.593/0001-00

Orçamento Programa - Exercício de 2025

TABELA EXPLICATIVA - LEGISLAÇÃO DA RECEITA
 (Inc. III, § 1º, Art.2º)

 Página 5
 Lei: 286, Data: 10/12/2024

Codigo	Discriminação	Fonte	Legislacao
1700.00.0.0.00	TRANSFERÊNCIAS CORRENTES		
1710.00.0.0.00	TRANSFERÊNCIAS DA UNIÃO E DE SUAS ENTIDADES		
1711.00.0.0.00	TRANSFERÊNCIAS DECORRENTES DE PARTICIPAÇÃO NA RECEITA DA UNI		
1711.51.0.0.00	COTA-PARTE DO FUNDO DE PARTICIPAÇÃO DOS MUNICÍPIOS - FPM		
1711.51.1.0.00	COTA-PARTE DO FUNDO DE PARTICIPAÇÃO DOS MUNICÍPIOS - COTA ME		
1711.51.1.1.00	COTA-PARTE DO FPM- COTA MENSAL - PRINCIPAL	500 999	CF, Art. 159, I, B
1711.51.2.0.00	COTA-PARTE DO FUNDO DE PARTICIPAÇÃO DOS MUNICÍPIOS - COTAS E		
1711.51.2.1.00	COTA-PARTE DO FPM- COTAS EXTRAORDINARIAS - PRINCIPAL	500 999	CF, Art. 159, I, D
1711.52.0.0.00	COTA-PARTE DO IMPOSTO SOBRE A PROPRIEDADE TERRITORIAL RURAL		
1711.52.0.1.00	COTA-PARTE DO IMP. PROPRIED.TERRIT.RURAL - PRINCIPAL	500 999	CF, Art. 158, II
1712.00.0.0.00	TRANSF.COMPENS.FINANC.EXPL.RECURSOS NATURAIS		
1712.51.0.0.00	COTA-PARTE COMPENS.FINANC.EXPL.RECURSOS MINERAIS CFEM		
1712.51.0.1.00	CFEM - PRINCIPAL	500 999	LEI FEDERAL
1712.52.0.0.00	COTA-PARTE COMPENSAÇÃO FINANCEIRA PRODUÇÃO PETRÓLEO		
1712.52.4.0.00	COTA-PARTE DO FUNDO ESPECIAL DO PETRÓLEO - FEP		
1712.52.4.1.00	COTA - PARTE FEP- PRINCIPAL	720 999	LEI FEDERAL
1712.99.0.0.00	OUTRAS TRANSF.COMP.FINANC.EXPLORAÇÃO DE RECURSOS NATURAIS		
1712.99.0.1.01	OUT. TRANSF. DECOR. COMP.FINANC.CESSAO ONEROSA	721 999	NOTA TÉCNICA 23290/2022
1713.00.0.0.00	TRANSFERÊNCIAS RECURSOS SISTEMA ÚNICO SAÚDE - SUS		
1713.50.0.0.00	TRANSF.SUS-FUNDO A FUNDO - BLOCO DE MANUTENÇÃO		
1713.50.1.0.00	TRANSF.SUS-FUNDO A FUNDO - BLOCO DE MANUTENÇÃO		
1713.50.1.1.01	TRANSFERÊNCIAS DE RECURSOS DO BLOCO DE MAN.-PAB	600 999	RESOLUÇÃO DO SUS
1713.50.1.1.02	TRANSFERÊNCIAS DE RECURSOS DO BLOCO DE MAN.-ACS	604 999	
1713.50.1.1.03	TRANS.SUS-BLOCO MANUT.ATEN.PRIMÁRIA-PRINC-EMENDA INDIVIDUAL	600 999	
1713.50.3.0.00	TRANSF.SUS- BLOCO MANUTENÇÃO-VIGILÂNCIA EM SAÚDE		
1713.50.3.1.01	TRANSF. DE RECURSOS DO SUS - VIGILANCIA EM SAUDE	600 999	
1713.50.4.0.00	TRANSF.SUS- BLOCO MANUTENÇÃO-ASSISTÊNCIA FARMACÉUTICA		
1713.50.4.1.01	TRANSF. DE RECURSOS DO SUS - ASSISTENCIA FARMACEUTICA	600 999	
1713.50.5.0.00	TRANSF.SUS- BLOCO MANUTENÇÃO- GESTÃO DO SUS		

MUNICÍPIO DE MORRO DO CHAPEU DO PIAUÍ
 - CNPJ:01.612.593/0001-00

Orçamento Programa - Exercício de 2025

TABELA EXPLICATIVA - LEGISLAÇÃO DA RECEITA
 (Inc. III, § 1º, Art.2º)

 Página 6
 Lei: 286, Data: 10/12/2024

Codigo	Discriminação	Fonte	Legislacao
1713.50.5.1.01	TRANSF.REC. DO BLOCO DE MAN-GESTÃO SUS - ENFEMEIOS	605 999	
1713.50.9.0.00	TRANSF.SUS- BLOCO MANUTENÇÃO- OUTROS PROGRAMAS		
1713.50.9.1.01	TRANSFERÊNCIAS DE RECURSOS DO BLOCO DE MAN.-OUTROS PROGRAMA	602 999	
1713.51.0.0.00	TRANSF.SUS-FUNDO A FUNDO - BLOCO DE ESTRUTURAÇÃO		
1713.51.1.0.00	TRANSF.SUS-FUNDO-FUNDO-BLOCO ESTRUTURAÇÃO-ATENÇÃO PRIMÁRIA		
1713.51.1.1.00	TRANS.SUS-BLOCO ESTRUT.-ATEN.PRIMÁRIA-PRINCIPAL	601 999	RESOLUÇÃO DO SUS
1714.00.0.0.00	TRANSF.RECURSOS FUNDO NAC.DESENVOLVIMENTO EDUCAÇÃO-FNDE		
1714.50.0.0.00	TRANSFERÊNCIAS DO SALÁRIO-EDUCAÇÃO		
1714.50.0.1.00	TRANSF.SALÁRIO-EDUCAÇÃO- PRINCIPAL	550 999	RESOLUÇÃO DO FNDE
1714.51.0.0.00	TRANSFERÊNCIAS FNDE- PROGR.DINH.DIRETO NA ESCOLA - PDDE		
1714.51.0.1.00	TRANSF.FNDE-PROGR.DINH.DIRETO ESCOLA-PDDE-PRINCIPAL	551 999	RESOLUÇÃO DO FNDE
1714.52.0.0.00	TRANSF.PROGRAMA NACIONAL ALIMENTAÇÃO ESCOLA- PNAE		
1714.52.0.1.00	TRANSF.PROGR.NAC. ALIMEN.ESCOLA-PNAE-PRINCIPAL	552 999	RESOLUÇÃO DO FNDE
1714.53.0.0.00	TRANSF.PROG.NACIONAL APOIOTRANSPORTE DO ESCOLAR - PNATE		
1714.53.0.1.00	TRANSF.PROG.NAC.TRANSP.ESCOLAR-PNATE-PRINCIPAL	553 999	RESOLUÇÃO DO FNDE
1714.54.0.0.00	TRANSF PROGRAMA NACIONAL INCLUSÃO JOVENS-PROJOVEM		
1714.54.1.0.00	TRANSF PROGRAMA NAC.INCLUSÃO JOVENS-PROJOVEM URBANO		
1714.54.1.1.00	TRANSF PROGR.-PROJOVEM URBANO-PRINCIPAL	569 999	
1714.55.0.0.00	TRANSFERÊNCIAS PROGRAMA BRASIL ALFABETIZADO-PBA		
1714.55.0.1.00	TRANSF. PROG.BRASIL ALFABETIZADO-PBA-PRINCIPAL	569 999	
1714.99.0.0.00	OUTRAS TRANSF.DIRETAS FUNDO NACIONAL DESENV.EDUCAÇÃO-FNDE		
1714.99.0.1.00	OUTRAS TRANSF. FNDE- PRINCIPAL	569 999	RESOLUÇÃO DO FNDE
1714.99.0.1.01	OUTRAS TRANSF. FNDE- EMENDA INDIVIDUAL	569 999	
1715.00.0.0.00	TRANSFERÊNCIAS COMPLEMENTAÇÃO DA UNIÃO -FUNDEB		
1715.50.0.0.00	TRANSFERÊNCIAS COMPLEMENTAÇÃO UNIÃO FUNDEB-VAAT		
1715.50.0.1.00	TRANSF.COMP.UNIÃO FUNDEB-VAAT-PRINCIPAL	542 999	Lei nº 14.113, de 25 de dezembro de 2020
1715.51.0.0.00	TRANSFERÊNCIAS COMPLEMENTAÇÃO UNIÃO FUNDEB-VAAF		
1715.51.0.1.00	TRANSF.COMP.UNIÃO FUNDEB-VAAF-PRINCIPAL	541 999	LEI, Nº 11.494, 20/06/2007
1715.52.0.0.00	TRANSFERÊNCIAS COMPLEMENTAÇÃO UNIÃO FUNDEB-VAAR		
1715.52.0.1.00	TRANSF.COMP.UNIÃO FUNDEB-VAAR-PRINCIPAL	543 999	



MUNICÍPIO DE MORRO DO CHAPEU DO PIAUI
- CNPJ:01.612.593/0001-00

Orçamento Programa - Exercício de 2025

TABELA EXPLICATIVA - LEGISLAÇÃO DA RECEITA
(Inc. III, § 1º, Art.2º)

Página 7
Lei: 286, Data: 10/12/2024

Codigo	Discriminação	Fonte	Legislacao
1716.00.0.0.00	TRANSF.RECURSOS FUNDO NACIONAL ASSISTÊNCIA SOCIAL-FNAS		
1716.50.0.0.00	TRANSF.RECURSOS FUNDO NACIONAL ASSISTÊNCIA SOCIAL-FNAS		
1716.50.0.1.01	TRANSF. DE RECURSOS DO FNAS - PBF/PAIF/CRAS	660 999	
1716.50.0.1.02	TRANSF. DE RECURSOS DO FNAS - IGDBF	660 999	
1716.50.0.1.03	TRANSF. DE RECURSOS DO FNAS - BPC NA ESCOLA	660 999	
1716.50.0.1.04	TRANSF. DE RECURSOS DO FNAS - IGD SUAS	660 999	
1716.50.0.1.05	TRANSF. DE RECURSOS DO FNAS - SCFV	660 999	
1716.50.0.1.06	TRANSF. DE RECURSOS DO FNAS - PSB	660 999	
1716.50.0.1.07	TRANSF. DE RECURSOS DO FNAS - CRIANÇA FELIZ	660 999	
1716.50.0.1.08	TRANSF. DE RECURSOS DO FNAS - COVID 19 (660)	660 999	
1716.50.0.1.09	TRANSF. DE RECURSOS DO FNAS - COVID 19 (940)	749 999	
1716.50.0.1.10	TRANSF. REC.FNAS - SIGTV GND3	660 999	
1716.50.0.1.11	TRANSF.REC.FNAS-BL IGD-PAB	660 999	
1716.50.0.1.13	TRANSF. DE REC. DO FNAS-PROCAD-SUAS	660 999	
1717.00.0.0.00	TRANSFERÊNCIAS DE CONVÊNIOS DA UNIÃO E DE SUAS ENTIDADES		
1717.50.0.0.00	TRANSF.CONVÊNIOS UNIÃO SISTEMA ÚNICO SAÚDE-SUS		
1717.50.0.1.00	TRANSF.CONV.UNIÃO-SUS-PRINCIPAL	631 999	REOLUÇÃO DO SUS
1717.52.0.0.00	TRANSF.CONVÊNIOS UNIÃO PROGRAMAS ASSISTENCIA SOCIAL		
1717.52.0.1.01	TRANSF. DE CONVÊNIOS DA UNIÃO DESTINADAS A PROGR. SOCIAL	665 999	
1717.54.0.0.00	TRANSF.CONV.UNIÃO PROGRAMAS SANEAMENTO BÁSICO		
1717.54.0.1.00	TRANSF.CONV.UNIÃO PROGR.SANEAM.BÁSICO-PRINCIPAL	700 999	LEGISLAÇÃO FEDERAL
1717.99.0.0.00	OUTRAS TRANSF.CONVÊNIOS UNIÃO ENTIDADES		
1717.99.0.1.00	OUTRAS TRANSF.CONV.UNIÃO ENTIDADES-PRINCIPAL	700 999	LEGISLAÇÃO FEDERAL
1719.00.0.0.00	OUTRAS TRANSFERÊNCIAS RECURSOS UNIÃO E DE SUAS ENTIDADES		
1719.60.0.0.00	TRANSFERÊNCIAS ALDIR BLANC LEI Nº 14.399/2022		
1719.60.0.1.00	TRANSF.ALDIR BLANC LEI Nº 14.399/2022-PRINCIPAL	719 999	LEI Nº 14.399/2022 ALDIR BLANC
1719.99.0.0.00	OUTRAS TRANSF.RECURSOS UNIÃO ENTIDADES		
1719.99.0.1.00	OUTRAS TRANSF.RECUR.UNIÃO ENTID.-PRINCIPAL	500 999	LEGISLAÇÃO FEDERAL
1719.99.0.1.00	OUTRAS TRANSF.RECUR.UNIÃO ENTID.-PRINCIPAL	706 999	
1719.99.0.1.00	OUTRAS TRANSF.RECUR.UNIÃO ENTID.-PRINCIPAL	899 999	
1719.99.0.1.01	OUT.TRANSF.REC DA UNIÃO E DE SUAS ENTIDAD-L. P.GUSTAVO-715	715 999	LEI PAULO GUSTAVO
1719.99.0.1.02	OUT.TRANSF.REC DA UNIÃO E DE SUAS ENTIDAD-L. P.GUSTAVO-716	716 999	LEI PAULO GUSTAVO



MUNICÍPIO DE MORRO DO CHAPEU DO PIAUI
- CNPJ:01.612.593/0001-00

Orçamento Programa - Exercício de 2025

TABELA EXPLICATIVA - LEGISLAÇÃO DA RECEITA
(Inc. III, § 1º, Art.2º)

Página 8
Lei: 286, Data: 10/12/2024

Codigo	Discriminação	Fonte	Legislacao
1720.00.0.0.00	TRANSFERÊNCIAS ESTADOS DISTRITO FEDERAL E DE SUAS ENTIDADES		
1721.00.0.0.00	PARTICIPAÇÃO NA RECEITA DOS ESTADOS E DISTRITO FEDERAL		
1721.50.0.0.00	COTA-PARTE DO ICMS		
1721.50.0.1.00	COTA-PARTE DO ICMS – PRINCIPAL	500 999	CF. Art. 158, IV - LEGISLAÇÃO ESTADUAL
1721.51.0.0.00	COTA-PARTE DO IPVA		
1721.51.0.1.00	COTA-PARTE DO IPVA – PRINCIPAL	500 999	CF. Art. 158, III - LEGISLAÇÃO ESTADUAL
1721.52.0.0.00	COTA-PARTE DO IPI – MUNICÍPIOS		
1721.52.0.1.00	COTA-PARTE DO IPI – MUNICÍPIOS – PRINCIPAL	500 999	CF. Art. 159, I §3º
1721.53.0.0.00	COTA-PARTE CONTRIBUIÇÃO INTERVENÇÃO DOMÍNIO ECONÔMICO		
1721.53.0.1.00	COTA-PARTE-CIDE-PRINCIPAL	750 999	EMENDA CONSTITUCIONAL Nº 42 DE 19/12/2003
1724.00.0.0.00	TRANSF.CONVÊNIOS ESTADOS E DF ENTIDADES		
1724.01.0.0.00	TRANSF.CONV.EST/DF SUAS ENTID.ORGÃO UNIÃO		
1724.01.0.1.01	TRANSF. DE CONVENIO COM O ESTADO	665 999	
1724.50.0.0.00	TRANSF.CONV.ESTADOS E DF PARA SUS		
1724.50.0.1.00	TRANSF.CONV.ESTADOS E DF PARA SUS-PRINCIPAL	632 999	LEGISLAÇÃO ESTADUAL
1724.51.0.0.00	TRANSF. CONVÊNIOS ESTADOS PROGRAMA EDUCAÇÃO		
1724.51.0.1.00	TRANSF.CONV.ESTADOS PROGR.EDUCAÇÃO-PRINCIPAL	701 999	LEGISLAÇÃO ESTADUAL
1729.00.0.0.00	OUTRAS TRANSFERÊNCIAS DOS ESTADOS E DISTRITO FEDERAL		
1729.51.0.0.00	TRANSFERÊNCIAS DE ESTADOS DESTINADAS À ASSISTÊNCIA SOCIAL		
1729.51.0.1.01	TRANSF. DE ESTADOS DEST. A ASSIST. SOCIAL - CONFINANCIAMENT	669 999	
1729.99.0.0.00	OUTRAS TRANSFERÊNCIAS DOS ESTADOS E DF		
1729.99.0.1.00	OUTRAS TRANSF. ESTADOS E DF-PRINCIPAL	621 999	LEGISLAÇÃO ESTADUAL
1729.99.0.1.00	OUTRAS TRANSF. ESTADOS E DF-PRINCIPAL	701 999	LC Nº 101/2000, Art. 25, E LEI Nº 9.995/2000. Art.35
1729.99.0.1.01	OUTRAS TRANSFERÊNCIAS DOS ESTADOS E DF - CUSTEIO	710 999	
1740.00.0.0.00	TRANSFERÊNCIAS DE INSTITUIÇÕES PRIVADAS		
1741.00.0.0.00	TRANSFERÊNCIAS DE INSTITUIÇÕES PRIVADAS		
1741.99.0.0.00	OUTRAS TRANSFERÊNCIAS DE INSTITUIÇÕES PRIVADAS		
1741.99.0.1.00	OUTRAS TRANSF.INSTIT.PRIVADAS-PRINCIPAL	669 999	
1750.00.0.0.00	TRANSFERÊNCIAS DE OUTRAS INSTITUIÇÕES PÚBLICAS		

**MUNICÍPIO DE MORRO DO CHAPEU DO PIAUI**
- CNPJ:01.612.593/0001-00

Orçamento Programa - Exercício de 2025

TABELA EXPLICATIVA - LEGISLAÇÃO DA RECEITA
(Inc. III, § 1º, Art.2º)Página 9
Lei: 286, Data: 10/12/2024

Codigo	Discriminação	Fonte	Legislacao
1751.00.0.0.00	TRANSF.RECURSOS FUNDO MANUTENÇÃO DESENVOL.EDUCAÇÃO-FUNDEB		
1751.50.0.0.00	TRANSF.RECURSOS FUNDO MANUTENÇÃO DESENVOL.EDUCAÇÃO-FUNDEB		
1751.50.0.1.00	TRANSF.RECURSOS FUNDEB-PRINCIPAL	540 999	LEI N° 11.494, 20/06/2007
1759.00.0.0.00	DEMAIS TRANSFERÊNCIAS DE OUTRAS INSTITUIÇÕES PÚBLICAS		
1759.99.0.0.00	DEMAIS TRANSFERÊNCIAS DE OUTRAS INSTITUIÇÕES PÚBLICAS		
1759.99.0.1.00	DEMAIS TRANSF. OUTRAS INSTITUIÇÕES PÚBL.-PRINCIPAL	669 999	
1900.00.0.0.00	OUTRAS RECEITAS CORRENTES		
1990.00.0.0.00	DEMAIS RECEITAS CORRENTES		
1999.00.0.0.00	OUTRAS RECEITAS CORRENTES		
1999.99.0.0.00	OUTRAS RECEITAS		
1999.99.3.0.00	OUTRAS REC.NÃO ARREC.NÃO PROJETADAS PELA RFB-FINANCEIRAS		
1999.99.3.1.00	OUTR.REC.NÃO ARREC.NÃO PROJ.RFB-FINAN.-PRINCIPAL	500 999	C.T.M - LEI N° 050, 27/08/2001
2000.00.0.0.00	RECEITAS DE CAPITAL		
2100.00.0.0.00	OPERAÇÕES DE CRÉDITO		
2110.00.0.0.00	OPERAÇÕES DE CRÉDITO – MERCADO INTERNO		
2119.00.0.0.00	OUTRAS OPERAÇÕES DE CRÉDITO – MERCADO INTERNO		
2119.99.0.0.00	OUTRAS OPERAÇÕES DE CRÉDITO – MERCADO INTERNO		
2119.99.0.1.00	OUTRAS OP.CRÉDITO-MERCADO INTERNO-PRINCIPAL	500 999	LEGISLAÇÃO ESPECIFICA
2120.00.0.0.00	OPERAÇÕES DE CRÉDITO – MERCADO EXTERNO		
2129.00.0.0.00	OUTRAS OPERAÇÕES DE CRÉDITO – MERCADO EXTERNO		
2129.99.0.0.00	OUTRAS OPERAÇÕES DE CRÉDITO – MERCADO EXTERNO		
2129.99.0.1.00	OUTRAS OP.CRÉD.-MERC.EXTERNO-PRINCIPAL	500 999	LEGISLAÇÃO ESPECIFICA
2200.00.0.0.00	ALIENAÇÃO DE BENS		
2210.00.0.0.00	ALIENAÇÃO DE BENS MÓVEIS		
2213.00.0.0.00	ALIENAÇÃO DE BENS MÓVEIS E SEMOVENTES		
2213.01.0.0.00	ALIENAÇÃO DE BENS MÓVEIS E SEMOVENTES		
2213.01.0.1.00	ALIEN.BENS MÓVEIS E SEMOVENTES-PRINCIPAL	755 999	LEGISLAÇÃO ESPECIFICA
2220.00.0.0.00	ALIENAÇÃO DE BENS IMÓVEIS		
2221.00.0.0.00	ALIENAÇÃO DE BENS IMÓVEIS		
2221.01.0.0.00	ALIENAÇÃO DE BENS IMÓVEIS		

**MUNICÍPIO DE MORRO DO CHAPEU DO PIAUI**
- CNPJ:01.612.593/0001-00

Orçamento Programa - Exercício de 2025

TABELA EXPLICATIVA - LEGISLAÇÃO DA RECEITA
(Inc. III, § 1º, Art.2º)Página 10
Lei: 286, Data: 10/12/2024

Codigo	Discriminação	Fonte	Legislacao
2221.01.0.1.00	ALIENAÇÃO DE BENS IMÓVEIS – PRINCIPAL	755 999	LEGISLAÇÃO ESPECIFICA
2400.00.0.0.00	TRANSFERÊNCIAS DE CAPITAL		
2410.00.0.0.00	TRANSFERÊNCIAS DA UNIÃO E DE SUAS ENTIDADES		
2411.00.0.0.00	TRANSFERÊNCIAS DE RECURSOS DO SISTEMA ÚNICO DE SAÚDE – SUS		
2411.51.0.0.00	TRANSF.RECURSOS-SUS-FUNDO A FUNDO – BLOCO DE ESTRUTURAÇÃO		
2411.51.1.0.00	TRANSF.-SUS-BLOCO ESTRUTURAÇÃO-ATENÇÃO PRIMÁRIA		
2411.51.1.1.00	TRANSF.-SUS-BLOCO ESTRUT.-ATEN.PRIMÁRIA-PRINCIPAL	601 999	RESOLUÇÃO DO SUS
2411.51.4.0.00	TRANSF.-SUS-BLOCO ESTRUTURAÇÃO-VIGILÂNCIA EM SAÚDE		
2411.51.4.1.00	TRANSF.-SUS-BLOCO ESTRUT.-VIGILÂNCIA SAÚDE-PRINCIPAL	601 999	RESOLUÇÃO DO SUS
2412.00.0.0.00	TRANSF.RECUR FUNDO NACIONAL DESENVOLVIMENTO EDUCAÇÃO-FNDE		
2412.50.0.0.00	TRANSF.RECUR. PROGRAMAS EDUCAÇÃO		
2412.50.1.0.00	TRANSF.PROGR.TRANSP.ESC.ED.BÁSICA-CAMINHO ESCOLA		
2412.50.1.1.00	TRANSF.PROGR.TRANSP.ESC.ED.BÁS.-CAMINHO ESCOLA-PRINCIPAL	569 999	RESOLUÇÃO DO FNDE
2412.50.9.0.00	OUTRAS TRANSFERÊNCIAS DESTINADAS A PROGRAMAS DE EDUCAÇÃO		
2412.50.9.1.00	OUTRAS TRANSF. PROGR.EDUCAÇÃO-PRINCIPAL	569 999	
2414.00.0.0.00	TRANSFERÊNCIAS DE CONVÊNIOS DA UNIÃO E DE SUAS ENTIDADES		
2414.51.0.0.00	TRANSF. CONVÊNIOS UNIÃO PROGRAMAS EDUCAÇÃO		
2414.51.0.1.00	TRANSF. CONV.UNIÃO PROGR.EDUCAÇÃO-PRINCIPAL	570 999	RESOLUÇÃO DO FNDE
2414.52.0.0.00	TRANSF. CONVÊNIOS UNIÃO PROGRAMAS DE SANEAMENTO BÁSICO		
2414.52.0.1.00	TRANSF.CONV.UNIÃO PROGR.SANEAM.BÁSICO-PRINCIPAL	700 999	LEGISLAÇÃO FEDERAL
2414.53.0.0.00	TRANSF.CONVÊNIOS UNIÃO PROGRAMAS MEIO AMBIENTE		
2414.53.0.1.00	TRANSF.CONV.UNIÃO PROGR.MEIO AMBIENTE-PRINCIPAL	700 999	LEGISLAÇÃO FEDERAL
2414.54.0.0.00	TRANSF.CONVÊNIOS UNIÃO PROGRAMAS INFRAESTRUTURA TRANSPORTE		
2414.54.0.1.00	TRANSF.CONV.UNIÃO PROGR.INFRA.TRANSP.-PRINCIPAL	700 999	LEGISLAÇÃO FEDERAL
2419.00.0.0.00	OUTRAS TRANSF. RECURSOS UNIÃO E DE SUAS ENTIDADES		
2419.99.0.0.00	OUTRAS TRANSFERÊNCIAS RECURSOS UNIÃO E DE SUAS ENTIDADES		
2419.99.0.1.00	OUTRAS TRANSF.REC.UNIÃO SUAS ENTID.-PRINCIPAL	706 999	LC N° 101/2000, Art. 25 E LEI N° 9.995/2000, Art. 35
2420.00.0.0.00	TRANSF.ESTADOS E DO DISTRITO FEDERAL E DE SUAS ENTIDADES		
2422.00.0.0.00	TRANSF.CONVÊNIOS ESTADOS E DF E DE SUAS ENTIDADES		



MUNICÍPIO DE MORRO DO CHAPEU DO PIAUI
- CNPJ:01.612.593/0001-00

Orçamento Programa - Exercício de 2025

TABELA EXPLICATIVA - LEGISLAÇÃO DA RECEITA
(Inc. III, § 1º, Art.2º)

Página 11
Lei: 286, Data: 10/12/2024

Codigo	Discriminação	Fonte	Legislacao
2422.50.0.0.00	TRANSFERÊNCIAS CONVÊNIOS ESTADOS PARA SUS		
2422.50.0.1.00	TRANSF.CONV.ESTADOS PARA SUS-PRINCIPAL	632 999	LEGISLAÇÃO ESTADUAL
2422.51.0.0.00	TRANSFERÊNCIAS DE CONVÊNIOS DOS ESTADOS DESTINADAS A PROGRAM		
2422.51.0.1.00	TRANSF.CONV.ESTADOS PROGR.EDUCAÇÃO-PRINCIPAL	570 999	LEGISLAÇÃO ESTADUAL
2422.52.0.0.00	TRANSFERÊNCIAS CONVÊNIOS ESTADOS SANEAMENTO BÁSICO		
2422.52.0.1.00	TRANSF.CONV.ESTADOS PROGR.SANEAM.BÁSICO-PRINCIPAL	701 999	LEGISLAÇÃO ESTADUAL
2422.53.0.0.00	TRANSFERÊNCIAS CONVÊNIOS ESTADOS PROGRAMAS DE MEIO AMBIENTE		
2422.53.0.1.00	TRANSF.CONV.ESTADOS PROGR.MEIO AMBIENTE-PRINCIPAL	701 999	LEGISLAÇÃO ESTADUAL
2422.54.0.0.00	TRANSF.CONVÊNIOS ESTADOS PROGR.INFRAESTRUTURA TRANSPORTE		
2422.54.0.1.00	TRANSF.CONV.ESTADOS PROGR.INFRAEST.TRANSP.-PRINCIPAL	701 999	LEGISLAÇÃO ESTADUAL
2422.99.0.0.00	OUTRAS TRANSF.CONV. ESTADOS E DF E DE SUA ENTIDADES		
2422.99.0.1.00	OUTRAS TRANSF.CONV.EST/DFSUA ENTID.-PRINCIPAL	701 999	LEGISLAÇÃO ESTADUAL
2429.00.0.0.00	OUTRAS TRANSFERÊNCIAS DE RECURSOS DOS ESTADOS		
2429.99.0.0.00	OUTRAS TRANSFERÊNCIAS DE RECURSOS DOS ESTADOS		
2429.99.0.1.00	OUTRAS TRANSF.RECURSOS ESTADOS-PRINCIPAL	621 999	
2429.99.0.1.01	OUTRAS TRANSFERÊNCIAS DE RECURSOS DOS ESTADOS - INVESTIMENTO	710 999	
9000.00.0.0.00	(R) DEDUÇÕES DA RECEITA		
9500.00.0.0.00	(R) DEDUÇÕES DO FUNDEB		
9510.00.0.0.00	(R) DEDUÇÕES DO FUNDEB	500 999	LEGISLAÇÃO FEDERAL/ESTADUAL

MARCOS HENRIQUE FORTES
REBELO:22770097334
Assinado de forma digital por MARCOS HENRIQUE FORTES REBELO:22770097334
Dados: 2024.12.10 13:33:11 -03'00'

MARCOS HENRIQUE FORTES REBELO
PREFEITO MUNICIPAL
227.700.973-34

SANTIDIO CARDOSO DE
MACEDO NETO:24044601372
Assinado de forma digital por SANTIDIO CARDOSO DE MACEDO NETO:24044601372
Dados: 2024.12.10 13:11:40 -03'00'

SANTIDIO CARDOSO DE MACEDO NETO
CONTADOR - CRC/PI 4.173/O-3
240.446.013-72



MUNICÍPIO DE MORRO DO CHAPEU DO PIAUI

- CNPJ:01.612.593/0001-00

Orçamento Programa - Exercício de 2025

DEMONSTRATIVO DA RECEITA E DESPESA SEGUNDO AS CATEGORIAS ECONOMICAS
(Inc.II, §1º, Art.2º)

Anexo 01

Página 1
Lei: 286, Data: 10/12/2024

RECEITA	R\$	R\$
RECEITAS CORRENTES		
IMPOSTOS, TAXAS E CONTRIBUIÇÕES DE MELHORIA	1.060.601,30	
CONTRIBUIÇÕES	334.730,00	
RECEITA PATRIMONIAL	165.209,55	
RECEITA DE SERVIÇOS	118.606,40	
TRANSFERÊNCIAS CORRENTES	47.398.217,15	
OUTRAS RECEITAS CORRENTES	851.978,60	
(R) DEDUÇÕES DO FUNDEB	-3.173.165,60	
SUB TOTAL		46.756.177,40
TOTAL		46.756.177,40
SUPERAVIT DO ORCAMENTO CORRENTE		4.336.639,85
RECEITAS DE CAPITAL		
OPERAÇÕES DE CRÉDITO	33.649,00	
ALIENAÇÃO DE BENS	33.649,00	
TRANSFERÊNCIAS DE CAPITAL	3.281.854,60	
SUB TOTAL		3.349.152,60
TOTAL		7.685.792,45
RESUMO		
RECEITAS CORRENTES.	49.929.343,00	
DEDUÇÕES DA RECEITA CORRENTE	-3.173.165,60	
RECEITAS DE CAPITAL	3.349.152,60	
TOTAL DE RECEITAS		50.105.330,00
TOTAL		50.105.330,00

DESPESA	R\$	R\$
DESPESAS CORRENTES		
PESSOAL E ENCARGOS SOCIAIS	24.035.754,65	
JUROS E ENCARGOS DA DÍVIDA	13.915,00	
OUTRAS DESPESAS CORRENTES	18.369.867,90	
SUB TOTAL		42.419.537,55
SUPERAVIT DO ORCAMENTO CORRENTE		4.336.639,85
TOTAL		46.756.177,40
DESPESAS DE CAPITAL		
INVESTIMENTOS	7.018.854,20	
INVERSÕES FINANCEIRAS	7.653,25	
AMORTIZAÇÃO DA DÍVIDA	192.500,00	
SUB TOTAL		7.219.007,45
RESERVA DE CONTINGENCIA		466.785,00
TOTAL		7.685.792,45
RESUMO		
DESPESAS CORRENTES	42.419.537,55	
DESPESAS DE CAPITAL	7.219.007,45	
RESERVA DE CONTINGÊNCIA	466.785,00	
TOTAL DE DESPESA		50.105.330,00
TOTAL		50.105.330,00



MUNICÍPIO DE MORRO DO CHAPEU DO PIAUI

- CNPJ:01.612.593/0001-00

Orçamento Programa - Exercício de 2025

DEMONSTRATIVO DA RECEITA E DESPESA SEGUNDO AS CATEGORIAS ECONOMICAS
(Inc.II, §1º, Art.2º)

Anexo 01

Página 2

Lei: 286, Data: 10/12/2024

MARCOS HENRIQUE FORTES
REBELO:22770097334
Assinado de forma digital por MARCOS HENRIQUE FORTES REBELO:22770097334
Dados: 2024.12.10 13:33:42 -03'00'

MARCOS HENRIQUE FORTES REBELO
PREFEITO MUNICIPAL
227.700.973-34

SANTIDIO CARDOSO DE
MACEDO NETO:24044601372
Assinado de forma digital por SANTIDIO CARDOSO DE MACEDO NETO:24044601372
Dados: 2024.12.10 13:12:15 -03'00'

SANTIDIO CARDOSO DE MACEDO NETO
CONTADOR - CRC/PI 4.173/O-3
240.446.013-72

**MUNICÍPIO DE MORRO DO CHAPEU DO PIAUÍ**

- CNPJ:01.612.593/0001-00

Anexo 02

Página 1

Orçamento Programa - Exercício de 2025

RECEITAS SEGUNDO AS CATEGORIAS ECONOMICAS

Lei: 286, Data: 10/12/2024

Código	Especificação	F.R.	Desdobramento	SubCategoria Fonte	Categoria Econômica
1000.00.0.0	RECEITAS CORRENTES.	0.000.000			49.929.343,00
1100.00.0.0	IMPOSTOS, TAXAS E CONTRIBUIÇÕES DE MELHORIA	0.000.000		1.060.601,30	
1110.00.0.0	IMPOSTOS	0.000.000		1.051.695,70	
1112.00.0.0	IMPOSTOS SOBRE O PATRIMÔNIO	0.000.000	16.166,70		
1112.50.0.0	IMPOSTO SOBRE A PROPRIEDADE PREDIAL E TERRITORIAL URBANA	0.000.000	5.844,30		
1112.50.0.1	IPTU - PRINCIPAL	1.500.00	5.009,40		
1112.50.0.2	IPTU - MULTAS E JUROS	1.500.00	278,30		
1112.50.0.3	IPTU - DÍVIDA ATIVA	1.500.00	278,30		
1112.50.0.4	IPTU- DÍVIDA ATIVA MULTAS JUROS	1.500.00	278,30		
1112.53.0.0	ITBI-"INTER VIVOS"	0.000.000	10.322,40		
1112.53.0.1	ITBI-"INTER VIVOS"-PRINCIPAL	1.500.00	9.487,50		
1112.53.0.2	ITBI-"INTER VIVOS"-MULTAS E JUROS	1.500.00	278,30		
1112.53.0.3	ITBI-"INTER VIVOS"- DÍVIDA ATIVA	1.500.00	278,30		
1112.53.0.4	ITBI-"INTER VIVOS"-DÍVIDA ATIVA MULTAS JUROS	1.500.00	278,30		
1113.00.0.0	IMPOSTOS SOBRE A RENDA E PROVENTOS DE QUALQUER NATUREZA	0.000.000	671.006,60		
1113.01.0.0	IMPOSTO SOBRE A RENDA DE PESSOA FÍSICA - IRPF	0.000.000	278,30		
1113.01.0.3	IRPF- DÍVIDA ATIVA	1.500.00	278,30		
1113.03.0.0	IMPOSTO SOBRE A RENDA - RETIDO NA FONTE	0.000.000	670.728,30		
1113.03.1.0	IMPOSTO SOBRE A RENDA - RETIDO NA FONTE - TRABALHO	0.000.000	670.728,30		
1113.03.1.1	IRRF-TRABALHO-PRINCIPAL	1.500.00	670.450,00		
1113.03.1.2	IRRF-TRABALHO-MULTAS E JUROS	1.500.00	278,30		
1114.00.0.0	IMPOSTO PRODUÇÃO CIRCULAÇÃO MERCADORIAS SERVIÇOS	0.000.000	364.522,40		
1114.51.0.0	IMPOSTOS SOBRE SERVIÇOS	0.000.000	364.522,40		
1114.51.1.0	IMPOSTO SOBRE SERVIÇOS DE QUALQUER NATUREZA - ISSQN	0.000.000	364.522,40		
1114.51.1.1	ISSQN - PRINCIPAL	1.500.00	363.687,50		
1114.51.1.2	ISSQN - MULTAS E JUROS	1.500.00	278,30		
1114.51.1.3	ISSQN - DÍVIDA ATIVA	1.500.00	278,30		
1114.51.1.4	ISSQN -DÍVIDA ATIVA MULTAS JUROS	1.500.00	278,30		
1120.00.0.0	TAXAS	0.000.000		7.514,10	
1121.00.0.0	TAXAS PELO EXERCÍCIO DO PODER DE POLÍCIA	0.000.000	5.844,30		
1121.01.0.0	TAXAS DE INSPEÇÃO, CONTROLE E FISCALIZAÇÃO	0.000.000	5.844,30		
1121.01.0.1	TAXAS DE INSPEÇÃO, CONTROLE E FISCALIZAÇÃO - PRINCIPAL	1.500.00	5.844,30		
1122.00.0.0	TAXAS PELA PRESTAÇÃO DE SERVIÇOS	0.000.000	1.669,80		
1122.02.0.0	EMOLUMENTOS E CUSTAS JUDICIAIS	0.000.000	1.669,80		
1122.02.0.1	EMOLUMENTOS E CUSTAS JUDICIAIS - PRINCIPAL	1.500.00	1.669,80		
1130.00.0.0	CONTRIBUIÇÃO DE MELHORIA	0.000.000		1.391,50	
1131.00.0.0	CONTRIBUIÇÃO DE MELHORIA	0.000.000	1.391,50		
1131.99.0.0	OUTRAS CONTRIBUIÇÕES DE MELHORIA	0.000.000	1.391,50		
1131.99.0.1	OUTRAS CONTRIBUIÇÕES DE MELHORIA - PRINCIPAL	1.500.00	1.391,50		
1200.00.0.0	CONTRIBUIÇÕES	0.000.000		334.730,00	
1240.00.0.0	CONTRIBUIÇÃO PARA O CUSTEIO DO SERVIÇO DE ILUMINAÇÃO PÚBLICA	0.000.000		334.730,00	
1241.00.0.0	CONTRIBUIÇÃO PARA O CUSTEIO DO SERVIÇO DE ILUMINAÇÃO PÚBLICA	0.000.000	334.730,00		
1241.50.0.0	CONTRIBUIÇÃO PARA O CUSTEIO DO SERVIÇO DE ILUMINAÇÃO PÚBLICA	0.000.000	334.730,00		
1241.50.0.1	CONTRIB.SERV.ILUMINAÇÃO PÚBLICA-PRINCIPAL	1.751.00	334.730,00		
1300.00.0.0	RECEITA PATRIMONIAL	0.000.000		165.209,55	
1310.00.0.0	EXPLORAÇÃO DO PATRIMÔNIO IMOBILIÁRIO DO ESTADO	0.000.000		91.837,90	
1311.00.0.0	EXPLORAÇÃO DO PATRIMÔNIO IMOBILIÁRIO DO ESTADO	0.000.000	91.837,90		
1311.01.0.0	ALUGUÉIS, ARRENDAMENTOS, FOROS, LAUDÊMIOS, TARIFAS DE OCUPAÇÃO	0.000.000	90.446,40		
1311.01.1.0	ALUGUÉIS E ARRENDAMENTOS	0.000.000	89.611,50		
1311.01.1.1	ALUGUÉIS E ARRENDAMENTOS - PRINCIPAL	1.500.00	89.611,50		
1311.01.2.0	FOROS, LAUDÊMIOS E TARIFAS DE OCUPAÇÃO	0.000.000	834,90		
1311.01.2.1	FOROS, LAUDÊMIOS E TARIFAS DE OCUPAÇÃO-PRINCIPAL	1.500.00	834,90		
1311.99.0.0	OUTRAS RECEITAS IMOBILIÁRIAS	0.000.000	1.391,50		
1311.99.0.1	OUTRAS RECEITAS IMOBILIÁRIAS - PRINCIPAL	1.500.00	1.391,50		
1320.00.0.0	VALORES MOBILIÁRIOS	0.000.000		70.727,80	
1321.00.0.0	JUROS E CORREÇÕES MONETÁRIAS	0.000.000	68.986,50		
1321.01.0.0	REMUNERAÇÃO DE DEPÓSITOS BANCÁRIOS	0.000.000	68.986,50		



MUNICÍPIO DE MORRO DO CHAPEU DO PIAUÍ

- CNPJ:01.612.593/0001-00

Anexo 02

Página 2

Orçamento Programa - Exercício de 2025

RECEITAS SEGUNDO AS CATEGORIAS ECONOMICAS

Lei: 286, Data: 10/12/2024

Código	Especificação	F.R.	Desdobramento	SubCategoria Fonte	Categoria Econômica
1321.01.0.1	REMUNERAÇÃO DE DEPÓSITOS BANCÁRIOS - PRINCIPAL	1.500.00	6.198,50		
1321.01.0.1	REMUNERAÇÃO DE DEPÓSITOS BANCÁRIOS - PRINCIPAL	1.500.00	13.788,50		
1321.01.0.1	REMUNERAÇÃO DE DEPÓSITOS BANCÁRIOS - PRINCIPAL	1.540.00	12.650,00		
1321.01.0.1	REMUNERAÇÃO DE DEPÓSITOS BANCÁRIOS - PRINCIPAL	1.550.00	1.897,50		
1321.01.0.1	REMUNERAÇÃO DE DEPÓSITOS BANCÁRIOS - PRINCIPAL	1.551.00	126,50		
1321.01.0.1	REMUNERAÇÃO DE DEPÓSITOS BANCÁRIOS - PRINCIPAL	1.552.00	1.265,00		
1321.01.0.1	REMUNERAÇÃO DE DEPÓSITOS BANCÁRIOS - PRINCIPAL	1.553.00	2.656,50		
1321.01.0.1	REMUNERAÇÃO DE DEPÓSITOS BANCÁRIOS - PRINCIPAL	1.569.00			
1321.01.0.1	REMUNERAÇÃO DE DEPÓSITOS BANCÁRIOS - PRINCIPAL	1.569.00	316,25		
1321.01.0.1	REMUNERAÇÃO DE DEPÓSITOS BANCÁRIOS - PRINCIPAL	1.570.00	126,50		
1321.01.0.1	REMUNERAÇÃO DE DEPÓSITOS BANCÁRIOS - PRINCIPAL	1.600.00	12.650,00		
1321.01.0.1	REMUNERAÇÃO DE DEPÓSITOS BANCÁRIOS - PRINCIPAL	1.601.00	278,30		
1321.01.0.1	REMUNERAÇÃO DE DEPÓSITOS BANCÁRIOS - PRINCIPAL	1.621.00	1.771,00		
1321.01.0.1	REMUNERAÇÃO DE DEPÓSITOS BANCÁRIOS - PRINCIPAL	1.631.00	278,30		
1321.01.0.1	REMUNERAÇÃO DE DEPÓSITOS BANCÁRIOS - PRINCIPAL	1.660.00	1.530,65		
1321.01.0.1	REMUNERAÇÃO DE DEPÓSITOS BANCÁRIOS - PRINCIPAL	1.665.00	275,00		
1321.01.0.1	REMUNERAÇÃO DE DEPÓSITOS BANCÁRIOS - PRINCIPAL	1.669.00	330,00		
1321.01.0.1	REMUNERAÇÃO DE DEPÓSITOS BANCÁRIOS - PRINCIPAL	1.700.00	8.673,50		
1321.01.0.1	REMUNERAÇÃO DE DEPÓSITOS BANCÁRIOS - PRINCIPAL	1.701.00	55,00		
1321.01.0.1	REMUNERAÇÃO DE DEPÓSITOS BANCÁRIOS - PRINCIPAL	1.706.00	55,00		
1321.01.0.1	REMUNERAÇÃO DE DEPÓSITOS BANCÁRIOS - PRINCIPAL	1.710.00	3.190,00		
1321.01.0.1	REMUNERAÇÃO DE DEPÓSITOS BANCÁRIOS - PRINCIPAL	1.715.00			
1321.01.0.1	REMUNERAÇÃO DE DEPÓSITOS BANCÁRIOS - PRINCIPAL	1.716.00			
1321.01.0.1	REMUNERAÇÃO DE DEPÓSITOS BANCÁRIOS - PRINCIPAL	1.719.00			
1321.01.0.1	REMUNERAÇÃO DE DEPÓSITOS BANCÁRIOS - PRINCIPAL	1.749.00			
1321.01.0.1	REMUNERAÇÃO DE DEPÓSITOS BANCÁRIOS - PRINCIPAL	1.750.00	379,50		
1321.01.0.1	REMUNERAÇÃO DE DEPÓSITOS BANCÁRIOS - PRINCIPAL	1.751.00	495,00		
1323.00.0.0	PARTICIPAÇÕES	0.000.000	362,45		
1323.01.0.0	PARTICIPAÇÕES	0.000.000	362,45		
1323.01.0.1	PARTICIPAÇÕES - PRINCIPAL	1.701.00	362,45		
1329.00.0.0	OUTROS VALORES MOBILIÁRIOS	0.000.000	1.378,85		
1329.99.0.0	OUTROS VALORES MOBILIÁRIOS	0.000.000	1.378,85		
1329.99.0.1	OUTROS VALORES MOBILIÁRIOS - PRINCIPAL	1.500.00	1.378,85		
1340.00.0.0	EXPLORAÇÃO DE RECURSOS NATURAIS	0.000.000		1.808,95	
1344.00.0.0	EXPLORAÇÃO DE RECURSOS MINERAIS	0.000.000	1.808,95		
1344.02.0.0	COMPENSAÇÃO FINAN.EXPL.RECUR.MINERAIS	0.000.000	1.808,95		
1344.02.0.1	COMPEN.FINAN.EXPL.RECUR.MINERAIS-PRINCIPAL	1.500.00	1.808,95		
1390.00.0.0	DEMAIS RECEITAS PATRIMONIAIS	0.000.000		834,90	
1399.00.0.0	OUTRAS RECEITAS PATRIMONIAIS	0.000.000	834,90		
1399.99.0.0	OUTRAS RECEITAS PATRIMONIAIS	0.000.000	834,90		
1399.99.0.1	OUTRAS RECEITAS PATRIMONIAIS - PRINCIPAL	1.500.00	834,90		
1600.00.0.0	RECEITA DE SERVIÇOS	0.000.000		118.606,40	
1610.00.0.0	SERVIÇOS ADMINISTRATIVOS E COMERCIAIS GERAIS	0.000.000		118.606,40	
1611.00.0.0	SERVIÇOS ADMINISTRATIVOS E COMERCIAIS GERAIS	0.000.000	118.606,40		
1611.01.0.0	SERV.ADM.COM.GERAIS PREST.ENTIDADE ÓRGÃOS PÚBLICOS GERAL	0.000.000	118.606,40		
1611.01.0.1	SERV.ADM.COM.GER.PREST.ENTID.ORG.PÚBL.-PRINCIPAL	1.500.00	118.606,40		
1700.00.0.0	TRANSFERÊNCIAS CORRENTES	0.000.000		47.398.217,15	
1710.00.0.0	TRANSFERÊNCIAS DA UNIÃO E DE SUAS ENTIDADES	0.000.000		34.444.615,40	
1711.00.0.0	TRANSFERÊNCIAS DECORRENTES DE PARTICIPAÇÃO NA RECEITA DA UNI	0.000.000	15.478.287,00		



MUNICÍPIO DE MORRO DO CHAPEU DO PIAUÍ

- CNPJ:01.612.593/0001-00

Anexo 02

Página 3

Orçamento Programa - Exercício de 2025

RECEITAS SEGUNDO AS CATEGORIAS ECONOMICAS

Lei: 286, Data: 10/12/2024

Código	Especificação	F.R.	Desdobramento	SubCategoria Fonte	Categoria Econômica
1711.51.0.0	COTA-PARTE DO FUNDO DE PARTICIPAÇÃO DOS MUNICÍPIOS - FPM	0.000.000	15.478.034,00		
1711.51.1.0	COTA-PARTE DO FUNDO DE PARTICIPAÇÃO DOS MUNICÍPIOS - COTA ME	0.000.000	14.927.000,00		
1711.51.1.1	COTA-PARTE DO FPM- COTA MENSAL - PRINCIPAL	1.500.00	14.927.000,00		
1711.51.2.0	COTA-PARTE DO FUNDO DE PARTICIPAÇÃO DOS MUNICÍPIOS - COTAS E	0.000.000	551.034,00		
1711.51.2.1	COTA-PARTE DO FPM- COTAS EXTRAORDINARIAS - PRINCIPAL	1.500.00	551.034,00		
1711.52.0.0	COTA-PARTE DO IMPOSTO SOBRE A PROPRIEDADE TERRITORIAL RURAL	0.000.000	253,00		
1711.52.0.1	COTA-PARTE DO IMP. PROPRIED.TERRIT.RURAL - PRINCIPAL	1.500.00	253,00		
1712.00.0.0	TRANSF.COMPENS.FINANC.EXPL.RECURSOS NATURAIS	0.000.000	399.144,90		
1712.51.0.0	COTA-PARTE COMPENS.FINANC.EXPL.RECURSOS MINERAIS CFEM	0.000.000	834,90		
1712.51.0.1	CFEM - PRINCIPAL	1.500.00	834,90		
1712.52.0.0	COTA-PARTE COMPENSAÇÃO FINANCEIRA PRODUÇÃO PETRÓLEO	0.000.000	264.000,00		
1712.52.4.0	COTA-PARTE DO FUNDO ESPECIAL DO PETRÓLEO - FEP	0.000.000	264.000,00		
1712.52.4.1	COTA - PARTE FEP- PRINCIPAL	1.720.00	264.000,00		
1712.99.0.0	OUTRAS TRANSF.COMP.FINANC.EXPLORAÇÃO DE RECURSOS NATURAIS	0.000.000	134.310,00		
1712.99.0.1	OUTR.TRANSF.COMP.FINANC.EXPL.RECUR.NAT.-PRINCIPAL	1.721.00	134.310,00		
1713.00.0.0	TRANSFERÊNCIAS RECURSOS SISTEMA ÚNICO SAÚDE - SUS	0.000.000	5.676.948,75		
1713.50.0.0	TRANSF.SUS-FUNDO A FUNDO - BLOCO DE MANUTENÇÃO	0.000.000	5.362.608,90		
1713.50.1.0	TRANSF.SUS-FUNDO A FUNDO - BLOCO DE MANUTENÇÃO	0.000.000	4.518.891,40		
1713.50.1.1	TRANS.SUS-BLOCO MANUT.ATEN.PRIMÁRIA-PRINCIPAL	1.600.00			
1713.50.1.1	TRANS.SUS-BLOCO MANUT.ATEN.PRIMÁRIA-PRINCIPAL	1.600.00	3.427.432,90		
1713.50.1.1	TRANS.SUS-BLOCO MANUT.ATEN.PRIMÁRIA-PRINCIPAL	1.604.00	1.091.458,50		
1713.50.3.0	TRANSF.SUS- BLOCO MANUTENÇÃO-VIGILÂNCIA EM SAÚDE	0.000.000	129.030,00		
1713.50.3.1	TRANS.SUS-BLOCO MANUT-VIGILÂNCIA SAÚDE-PRINCIPAL	1.600.00	129.030,00		
1713.50.4.0	TRANSF.SUS- BLOCO MANUTENÇÃO-ASSISTÊNCIA FARMACÉUTICA	0.000.000	51.612,00		
1713.50.4.1	TRANS.SUS- BLOCO MANUT.-ASSIST.FARMAC.-PRINCIPAL	1.600.00	51.612,00		
1713.50.5.0	TRANSF.SUS- BLOCO MANUTENÇÃO- GESTÃO DO SUS	0.000.000	340.000,00		
1713.50.5.1	TRANS.SUS- BLOCO MANUT.-GESTÃO SUS-PRINCIPAL	1.605.00	340.000,00		
1713.50.9.0	TRANSF.SUS- BLOCO MANUTENÇÃO- OUTROS PROGRAMAS	0.000.000	323.075,50		
1713.50.9.1	TRANS.SUS-BLOCO MANUT.-OUTROS Progr.-PRINCIPAL	1.602.00	323.075,50		
1713.51.0.0	TRANSF.SUS-FUNDO A FUNDO - BLOCO DE ESTRUTURAÇÃO	0.000.000	314.339,85		
1713.51.1.0	TRANSF.SUS-FUNDO FUNDO-BLOCO ESTRUTURAÇÃO-ATENÇÃO PRIMÁRIA	0.000.000	314.339,85		
1713.51.1.1	TRANS.SUS-BLOCO ESTRUT.-ATEN.PRIMÁRIA-PRINCIPAL	1.601.00	314.339,85		
1714.00.0.0	TRANSF.RECURSOS FUNDO NAC.DESENVOLVIMENTO EDUCAÇÃO-FNDE	0.000.000	805.741,75		
1714.50.0.0	TRANSFERÊNCIAS DO SALÁRIO-EDUCAÇÃO	0.000.000	230.862,50		
1714.50.0.1	TRANSF.SALÁRIO-EDUCAÇÃO- PRINCIPAL	1.550.00	230.862,50		
1714.51.0.0	TRANSFERÊNCIAS FNDE- Progr.DINH.DIRETO NA ESCOLA - PDDE	0.000.000	13.915,00		
1714.51.0.1	TRANSF.FNDE-PROGR.DINH.DIRETO ESCOLA-PDDE-PRINCIPAL	1.551.00	13.915,00		
1714.52.0.0	TRANSF.PROGRAMA NACIONAL ALIMENTAÇÃO ESCOLA- PNAE	0.000.000	241.868,00		
1714.52.0.1	TRANSF.PROGR.NAC. ALIMEN.ESCOLA-PNAE-PRINCIPAL	1.552.00	241.868,00		
1714.53.0.0	TRANSF.PROG.NACIONAL APOIOTRANSORTE DO ESCOLAR - PNATE	0.000.000	221.881,00		
1714.53.0.1	TRANSF.PROG.NAC.TRANSF.ESCOLAR-PNATE-PRINCIPAL	1.553.00	221.881,00		
1714.54.0.0	TRANSF PROGRAMAS NACIONAL INCLUSÃO JOVENS-PROJOVEM	0.000.000	14.421,00		
1714.54.1.0	TRANSF PROGRAMAS NAC.INCLUSÃO JOVENS-PROJOVEM URBANO	0.000.000	14.421,00		
1714.54.1.1	TRANSF Progr.-PROJOVEM URBANO-PRINCIPAL	1.569.00	14.421,00		
1714.55.0.0	TRANSFERÊNCIAS PROGRAMA BRASIL ALFABETIZADO-PBA	0.000.000	73.749,50		
1714.55.0.1	TRANSF. PROG.BRASIL ALFABETIZADO-PBA-PRINCIPAL	1.569.00	73.749,50		
1714.99.0.0	OUTRAS TRANSF.DIRETAS FUNDO NACIONAL DESENV.EDUCAÇÃO-FNDE	0.000.000	9.044,75		



MUNICÍPIO DE MORRO DO CHAPEU DO PIAUÍ

- CNPJ:01.612.593/0001-00

Anexo 02

Página 4

Orçamento Programa - Exercício de 2025

RECEITAS SEGUNDO AS CATEGORIAS ECONOMICAS

Lei: 286, Data: 10/12/2024

Código	Especificação	F.R.	Desdobramento	SubCategoria Fonte	Categoria Econômica
1714.99.0.1	OUTRAS TRANSF. FNDE- PRINCIPAL	1.569.00			
1714.99.0.1	OUTRAS TRANSF. FNDE- PRINCIPAL	1.569.00	9.044,75		
1715.00.0.0	TRANSFERÊNCIAS COMPLEMENTAÇÃO DA UNIÃO -FUNDEB	0.000.000	9.517.733,95		
1715.50.0.0	TRANSFERÊNCIAS COMPLEMENTAÇÃO UNIÃO FUNDEB-VAAT	0.000.000	4.593.842,50		
1715.50.0.1	TRANSF.COMP.UNIÃO FUNDEB-VAAT-PRINCIPAL	1.542.00	4.593.842,50		
1715.51.0.0	TRANSFERÊNCIAS COMPLEMENTAÇÃO UNIÃO FUNDEB-VAAF	0.000.000	3.101.241,50		
1715.51.0.1	TRANSF.COMP.UNIÃO FUNDEB-VAAF-PRINCIPAL	1.541.00	3.101.241,50		
1715.52.0.0	TRANSFERÊNCIAS COMPLEMENTAÇÃO UNIÃO FUNDEB-VAAR	0.000.000	1.822.649,95		
1715.52.0.1	TRANSF.COMP.UNIÃO FUNDEB-VAAR-PRINCIPAL	1.543.00	1.822.649,95		
1716.00.0.0	TRANSF.RECURSOS FUNDO NACIONAL ASSISTÊNCIA SOCIAL-FNAS	0.000.000	751.968,60		
1716.50.0.0	TRANSF.RECURSOS FUNDO NACIONAL ASSISTÊNCIA SOCIAL-FNAS	0.000.000	751.968,60		
1716.50.0.1	TRANSF.RECUR.-FNAS-PRINCIPAL	1.660.00			
1716.50.0.1	TRANSF.RECUR.-FNAS-PRINCIPAL	1.660.00	743.619,60		
1716.50.0.1	TRANSF.RECUR.-FNAS-PRINCIPAL	1.749.00	8.349,00		
1717.00.0.0	TRANSFERÊNCIAS DE CONVÊNIOS DA UNIÃO E DE SUAS ENTIDADES	0.000.000	733.906,25		
1717.50.0.0	TRANSF.CONVÊNIOS UNIÃO SISTEMA ÚNICO SAÚDE-SUS	0.000.000	432.579,40		
1717.50.0.1	TRANSF.CONV.UNIÃO-SUS-PRINCIPAL	1.631.00	432.579,40		
1717.52.0.0	TRANSF.CONVÊNIOS UNIÃO PROGRAMAS ASSISTENCIA SOCIAL	0.000.000	13.227,50		
1717.52.0.1	TRANSF.CONV.UNIÃO PROGR.ASSIST.SOCIAL-PRINCIPAL	1.665.00	13.227,50		
1717.54.0.0	TRANSF.CONV.UNIÃO PROGRAMAS SANEAMENTO BÁSICO	0.000.000	139.150,00		
1717.54.0.1	TRANSF.CONV.UNIÃO PROGR.SANEAM.BÁSICO-PRINCIPAL	1.700.00	139.150,00		
1717.99.0.0	OUTRAS TRANSF.CONVÊNIOS UNIÃO ENTIDADES	0.000.000	148.949,35		
1717.99.0.1	OUTRAS TRANSF.CONV.UNIÃO ENTIDADES-PRINCIPAL	1.700.00	148.949,35		
1719.00.0.0	OUTRAS TRANSFERÊNCIAS RECURSOS UNIÃO E DE SUAS ENTIDADES	0.000.000	1.080.884,20		
1719.60.0.0	TRANSFERÊNCIAS ALDIR BLANC LEI Nº 14.399/2022	0.000.000	60.000,00		
1719.60.0.1	TRANSF.ALDIR BLANC LEI Nº 14.399/2022-PRINCIPAL	1.719.00	60.000,00		
1719.99.0.0	OUTRAS TRANSF.RECURSOS UNIÃO ENTIDADES	0.000.000	1.020.884,20		
1719.99.0.1	OUTRAS TRANSF.RECUR.UNIÃO ENTID.-PRINCIPAL	1.500.00	913.837,70		
1719.99.0.1	OUTRAS TRANSF.RECUR.UNIÃO ENTID.-PRINCIPAL	1.706.00	12.215,50		
1719.99.0.1	OUTRAS TRANSF.RECUR.UNIÃO ENTID.-PRINCIPAL	1.715.00	57.585,00		
1719.99.0.1	OUTRAS TRANSF.RECUR.UNIÃO ENTID.-PRINCIPAL	1.716.00	23.331,00		
1719.99.0.1	OUTRAS TRANSF.RECUR.UNIÃO ENTID.-PRINCIPAL	1.899.00	13.915,00		
1720.00.0.0	TRANSFERÊNCIAS ESTADOS DISTRITO FEDERAL E DE SUAS ENTIDADES	0.000.000		1.804.271,70	
1721.00.0.0	PARTICIPAÇÃO NA RECEITA DOS ESTADOS E DISTRITO FEDERAL	0.000.000	1.009.162,00		
1721.50.0.0	COTA-PARTE DO ICMS	0.000.000	809.600,00		
1721.50.0.1	COTA-PARTE DO ICMS – PRINCIPAL	1.500.00	809.600,00		
1721.51.0.0	COTA-PARTE DO IPVA	0.000.000	128.722,00		
1721.51.0.1	COTA-PARTE DO IPVA – PRINCIPAL	1.500.00	128.722,00		
1721.52.0.0	COTA-PARTE DO IPI – MUNICÍPIOS	0.000.000	253,00		
1721.52.0.1	COTA-PARTE DO IPI – MUNICÍPIOS – PRINCIPAL	1.500.00	253,00		
1721.53.0.0	COTA-PARTE CONTRIBUIÇÃO INTERVENÇÃO DOMÍNIO ECONÔMICO	0.000.000	70.587,00		
1721.53.0.1	COTA-PARTE-CIDE-PRINCIPAL	1.750.00	70.587,00		
1724.00.0.0	TRANSF.CONVÊNIOS ESTADOS E DF ENTIDADES	0.000.000	258.688,10		
1724.01.0.0	TRANSF.CONV.EST/DF SUAS ENTID.ORGÃO UNIÃO	0.000.000	13.227,50		
1724.01.0.1	TRANSF.CONV.EST/DF SUAS ENTID.ORGÃO UNIÃO-PRINCIPAL	1.665.00	13.227,50		
1724.50.0.0	TRANSF.CONV.ESTADOS E DF PARA SUS	0.000.000	75.280,15		
1724.50.0.1	TRANSF.CONV.ESTADOS E DF PARA SUS-PRINCIPAL	1.632.00	75.280,15		
1724.51.0.0	TRANSF. CONVÊNIOS ESTADOS PROGRAMA EDUCAÇÃO	0.000.000	170.180,45		
1724.51.0.1	TRANSF.CONV.ESTADOS PROGR.EDUCAÇÃO-PRINCIPAL	1.701.00	170.180,45		
1729.00.0.0	OUTRAS TRANSFERÊNCIAS DOS ESTADOS E DISTRITO FEDERAL	0.000.000	536.421,60		
1729.51.0.0	TRANSFERÊNCIAS DE ESTADOS DESTINADAS À ASSISTÊNCIA SOCIAL	0.000.000	30.219,75		
1729.51.0.1	TRANSF.ESTADOS ASSIST.SOCIAL-PRINCIPAL	1.669.00	30.219,75		
1729.99.0.0	OUTRAS TRANSFERÊNCIAS DOS ESTADOS E DF	0.000.000	506.201,85		

MORRO DO CHAPÉU DO PIAUÍ

LOA 2025

**MUNICÍPIO DE MORRO DO CHAPEU DO PIAUÍ**

- CNPJ:01.612.593/0001-00

Anexo 02

Página 5

Orçamento Programa - Exercício de 2025

RECEITAS SEGUNDO AS CATEGORIAS ECONOMICAS

Lei: 286, Data: 10/12/2024

Código	Especificação	F.R.	Desdobramento	SubCategoria Fonte	Categoria Econômica
1729.99.0.1	OUTRAS TRANSF. ESTADOS E DF-PRINCIPAL	1.621.00	248.913,50		
1729.99.0.1	OUTRAS TRANSF. ESTADOS E DF-PRINCIPAL	1.701.00	257.288,35		
1729.99.0.1	OUTRAS TRANSF. ESTADOS E DF-PRINCIPAL	1.710.00			
1740.00.0.0	TRANSFERÊNCIAS DE INSTITUIÇÕES PRIVADAS	0.000.000		16.761,25	
1741.00.0.0	TRANSFERÊNCIAS DE INSTITUIÇÕES PRIVADAS	0.000.000	16.761,25		
1741.99.0.0	OUTRAS TRANSFERÊNCIAS DE INSTITUIÇÕES PRIVADAS	0.000.000	16.761,25		
1741.99.0.1	OUTRAS TRANSF.INSTIT.PRIVADAS-PRINCIPAL	1.669.00	16.761,25		
1750.00.0.0	TRANSFERÊNCIAS DE OUTRAS INSTITUIÇÕES PÚBLICAS	0.000.000		11.132.568,80	
1751.00.0.0	TRANSF.RECURSOS FUNDO MANUTENÇÃO DESENVOL.EDUCAÇÃO-FUNDEB	0.000.000	11.115.807,55		
1751.50.0.0	TRANSF.RECURSOS FUNDO MANUTENÇÃO DESENVOL.EDUCAÇÃO-FUNDEB	0.000.000	11.115.807,55		
1751.50.0.1	TRANSF.RECURSOS FUNDEB-PRINCIPAL	1.540.00	11.115.807,55		
1759.00.0.0	DEMAIS TRANSFERÊNCIAS DE OUTRAS INSTITUIÇÕES PÚBLICAS	0.000.000	16.761,25		
1759.99.0.0	DEMAIS TRANSFERÊNCIAS DE OUTRAS INSTITUIÇÕES PÚBLICAS	0.000.000	16.761,25		
1759.99.0.1	DEMAIS TRANSF.OUTRAS INSTITUIÇÕES PÚBL.-PRINCIPAL	1.669.00	16.761,25		
1900.00.0.0	OUTRAS RECEITAS CORRENTES	0.000.000		851.978,60	
1990.00.0.0	DEMAIS RECEITAS CORRENTES	0.000.000		851.978,60	
1999.00.0.0	OUTRAS RECEITAS CORRENTES	0.000.000	851.978,60		
1999.99.0.0	OUTRAS RECEITAS	0.000.000	851.978,60		
1999.99.3.0	OUTRAS REC.NÃO ARREC.NÃO PROJETADAS PELA RFB-FINANCEIRAS	0.000.000	851.978,60		
1999.99.3.1	OUTR.REC.NÃO ARREC.NÃO PROJ.RFB-FINAN.-PRINCIPAL	1.500.00	851.978,60		
2000.00.0.0	RECEITAS DE CAPITAL	0.000.000			3.349.152,60
2100.00.0.0	OPERAÇÕES DE CRÉDITO	0.000.000		33.649,00	
2110.00.0.0	OPERAÇÕES DE CRÉDITO - MERCADO INTERNO	0.000.000		16.824,50	
2119.00.0.0	OUTRAS OPERAÇÕES DE CRÉDITO - MERCADO INTERNO	0.000.000	16.824,50		
2119.99.0.0	OUTRAS OPERAÇÕES DE CRÉDITO - MERCADO INTERNO	0.000.000	16.824,50		
2119.99.0.1	OUTRAS OP.CRÉDITO-MERCADO INTERNO-PRINCIPAL	1.500.00	16.824,50		
2120.00.0.0	OPERAÇÕES DE CRÉDITO - MERCADO EXTERNO	0.000.000		16.824,50	
2129.00.0.0	OUTRAS OPERAÇÕES DE CRÉDITO - MERCADO EXTERNO	0.000.000	16.824,50		
2129.99.0.0	OUTRAS OPERAÇÕES DE CRÉDITO - MERCADO EXTERNO	0.000.000	16.824,50		
2129.99.0.1	OUTRAS OP.CRÉD.-MERC.EXTERNO-PRINCIPAL	1.500.00	16.824,50		
2200.00.0.0	ALIENAÇÃO DE BENS	0.000.000		33.649,00	
2210.00.0.0	ALIENAÇÃO DE BENS MÓVEIS	0.000.000		14.471,60	
2213.00.0.0	ALIENAÇÃO DE BENS MÓVEIS E SEMOVENTES	0.000.000	14.471,60		
2213.01.0.0	ALIENAÇÃO DE BENS MÓVEIS E SEMOVENTES	0.000.000	14.471,60		
2213.01.0.1	ALIEN.BENS MÓVEIS E SEMOVENTES-PRINCIPAL	1.755.00	14.471,60		
2220.00.0.0	ALIENAÇÃO DE BENS IMÓVEIS	0.000.000		19.177,40	
2221.00.0.0	ALIENAÇÃO DE BENS IMÓVEIS	0.000.000	19.177,40		
2221.01.0.0	ALIENAÇÃO DE BENS IMÓVEIS	0.000.000	19.177,40		
2221.01.0.1	ALIENAÇÃO DE BENS IMÓVEIS - PRINCIPAL	1.755.00	19.177,40		
2400.00.0.0	TRANSFERÊNCIAS DE CAPITAL	0.000.000		3.281.854,60	
2410.00.0.0	TRANSFERÊNCIAS DA UNIÃO E DE SUAS ENTIDADES	0.000.000		2.818.662,20	
2411.00.0.0	TRANSFERÊNCIAS DE RECURSOS DO SISTEMA ÚNICO DE SAÚDE - SUS	0.000.000	377.653,10		
2411.51.0.0	TRANSF.RECURSOS-SUS-FUNDO A FUNDO - BLOCO DE ESTRUTURAÇÃO	0.000.000	377.653,10		
2411.51.1.0	TRANSF.-SUS-BLOCO ESTRUTURAÇÃO-ATENÇÃO PRIMÁRIA	0.000.000	273.708,05		
2411.51.1.1	TRANSF.-SUS-BLOCO ESTRUT.-ATEN.PRIMÁRIA-PRINCIPAL	1.601.00	273.708,05		
2411.51.4.0	TRANSF.-SUS-BLOCO ESTRUTURAÇÃO-VIGILÂNCIA EM SAÚDE	0.000.000	103.945,05		
2411.51.4.1	TRANSF.-SUS-BLOCO ESTRUT.-VIGILÂNCIA SAÚDE-PRINCIPAL	1.601.00	103.945,05		
2412.00.0.0	TRANSF.RECUR.FUNDO NACIONAL DESENVOLVIMENTO EDUCAÇÃO-FNDE	0.000.000	207.713,00		
2412.50.0.0	TRANSF.RECUR. PROGRAMAS EDUCAÇÃO	0.000.000	207.713,00		
2412.50.1.0	TRANSF.PROGR.TRANSP.ESC.ED.BÁSICA-CAMINHO ESCOLA	0.000.000	36.874,75		
2412.50.1.1	TRANSF.PROGR.TRANSP.ESC.ED.BÁS.-CAMINHO ESCOLA-PRINCIPAL	1.569.00	36.874,75		
2412.50.9.0	OUTRAS TRANSFERÊNCIAS DESTINADAS A PROGRAMAS DE EDUCAÇÃO	0.000.000	170.838,25		



MUNICÍPIO DE MORRO DO CHAPEU DO PIAUÍ

- CNPJ:01.612.593/0001-00

Anexo 02

Página 6

Orçamento Programa - Exercício de 2025

RECEITAS SEGUNDO AS CATEGORIAS ECONOMICAS

Lei: 286, Data: 10/12/2024

Código	Especificação	F.R.	Desdobramento	SubCategoria Fonte	Categoria Econômica
2412.50.9.1	OUTRAS TRANSF. PROGR.EDUCAÇÃO-PRINCIPAL	1.569,00	170.838,25		
2414.00.0.0	TRANSFERÊNCIAS DE CONVÊNIOS DA UNIÃO E DE SUAS ENTIDADES	0.000.000	1.853.796,10		
2414.51.0.0	TRANSF. CONVÊNIOS UNIÃO PROGRAMAS EDUCAÇÃO	0.000.000	337.249,00		
2414.51.0.1	TRANSF. CONV. UNIÃO PROGR. EDUCAÇÃO-PRINCIPAL	1.570.00	337.249,00		
2414.52.0.0	TRANSF. CONVÊNIOS UNIÃO PROGRAMAS DE SANEAMENTO BÁSICO	0.000.000	347.875,00		
2414.52.0.1	TRANSF. CONV. UNIÃO PROGR. SANEAM. BÁSICO-PRINCIPAL	1.700.00	347.875,00		
2414.53.0.0	TRANSF. CONVÊNIOS UNIÃO PROGRAMAS MEIO AMBIENTE	0.000.000	139.150,00		
2414.53.0.1	TRANSF. CONV. UNIÃO PROGR. MEIO AMBIENTE-PRINCIPAL	1.700.00	139.150,00		
2414.54.0.0	TRANSF. CONVÊNIOS UNIÃO PROGRAMAS INFRAESTRUTURA TRANSPORTE	0.000.000	1.029.522,10		
2414.54.0.1	TRANSF. CONV. UNIÃO PROGR. INFRA. TRANSP. -PRINCIPAL	1.700.00	1.029.522,10		
2419.00.0.0	OUTRAS TRANSF. RECURSOS UNIÃO E DE SUAS ENTIDADES	0.000.000	379.500,00		
2419.99.0.0	OUTRAS TRANSFERÊNCIAS RECURSOS UNIÃO E DE SUAS ENTIDADES	0.000.000	379.500,00		
2419.99.0.1	OUTRAS TRANSF. REC. UNIÃO SUAS ENTID.-PRINCIPAL	1.706.00	379.500,00		
2420.00.0.0	TRANSF. ESTADOS E DO DISTRITO FEDERAL E DE SUAS ENTIDADES	0.000.000		463.192,40	
2422.00.0.0	TRANSF. CONVÊNIOS ESTADOS E DF E DE SUAS ENTIDADES	0.000.000	463.192,40		
2422.50.0.0	TRANSFERÊNCIAS CONVÊNIOS ESTADOS PARA SUS	0.000.000	89.941,50		
2422.50.0.1	TRANSF. CONV. ESTADOS PARA SUS-PRINCIPAL	1.632.00	89.941,50		
2422.51.0.0	TRANSFERÊNCIAS DE CONVÊNIOS DOS ESTADOS DESTINADAS A PROGRAM	0.000.000	113.723,50		
2422.51.0.1	TRANSF. CONV. ESTADOS PROGR. EDUCAÇÃO-PRINCIPAL	1.570.00	113.723,50		
2422.52.0.0	TRANSFERÊNCIAS CONVÊNIOS ESTADOS SANEAMENTO BÁSICO	0.000.000	76.810,80		
2422.52.0.1	TRANSF. CONV. ESTADOS PROGR. SANEAM. BÁSICO-PRINCIPAL	1.701.00	76.810,80		
2422.53.0.0	TRANSFERÊNCIAS CONVÊNIOS ESTADOS PROGRAMAS DE MEIO AMBIENTE	0.000.000	69.575,00		
2422.53.0.1	TRANSF. CONV. ESTADOS PROGR. MEIO AMBIENTE-PRINCIPAL	1.701.00	69.575,00		
2422.54.0.0	TRANSF. CONVÊNIOS ESTADOS PROGR. INFRAESTRUTURA TRANSPORTE	0.000.000	76.810,80		
2422.54.0.1	TRANSF. CONV. ESTADOS PROGR. INFRAEST. TRANSP. -PRINCIPAL	1.701.00	76.810,80		
2422.99.0.0	OUTRAS TRANSF. CONV. ESTADOS E DF E DE SUA ENTIDADES	0.000.000	36.330,80		
2422.99.0.1	OUTRAS TRANSF. CONV. EST. DFSUA ENTID.-PRINCIPAL	1.701.00	36.330,80		
2429.00.0.0	OUTRAS TRANSFERÊNCIAS DE RECURSOS DOS ESTADOS	0.000.000			
2429.99.0.0	OUTRAS TRANSFERÊNCIAS DE RECURSOS DOS ESTADOS	0.000.000			
2429.99.0.1	OUTRAS TRANSF. RECURSOS ESTADOS-PRINCIPAL	1.621.00			
2429.99.0.1	OUTRAS TRANSF. RECURSOS ESTADOS-PRINCIPAL	1.710.00			
9000.00.0.0	(R) DEDUÇÕES DA RECEITA	0.000.000		-3.173.165,60	-3.173.165,60
9500.00.0.0	(R) DEDUÇÕES DO FUNDEB	0.000.000			
9510.00.0.0	(R) DEDUÇÕES DO FUNDEB	0.000.000	-3.173.165,60		
9510.00.0.0	(R) DEDUÇÕES DO FUNDEB	0.000.000		-3.173.165,60	
9510.00.0.0	(R) DEDUÇÕES DO FUNDEB	1.500.00	-3.173.165,60		
Total das Receitas (exceto Intra-Orçamentárias)					50.105.330,00

TOTALIZAÇÃO DAS RECEITAS POR CATEGORIA ECONOMICA

RECEITA CORRENTE 46.756.177,40

RECEITA DE CAPITAL 3.349.152,60



MUNICÍPIO DE MORRO DO CHAPEU DO PIAUÍ

- CNPJ:01.612.593/0001-00

Anexo 02

Página 7

Orçamento Programa - Exercício de 2025

RECEITAS SEGUNDO AS CATEGORIAS ECONOMICAS

Lei: 286, Data: 10/12/2024

Código	Especificação	F.R.	Desdobramento	SubCategoria Fonte	Categoria Econômica
--------	---------------	------	---------------	--------------------	---------------------

Total Geral das Receitas 50.105.330,00

MARCOS HENRIQUE FORTES REBELO:22770097334

MARCOS HENRIQUE FORTES REBELO
PREFEITO MUNICIPAL
227.700.973-34

SANTIDIO CARDOSO DE MACEDO NETO:24044601372

SANTIDIO CARDOSO DE MACEDO NETO
CONTADOR - CRC/PI 4.173/O-3
240.446.013-72



MUNICÍPIO DE MORRO DO CHAPEU DO PIAUÍ

- CNPJ:01.612.593/0001-00

Orçamento Programa - Exercício de 2025

Anexo 02

Página 1

NATUREZA DA DESPESA - CONSOLIDAÇÃO GERAL

Lei: 286, Data: 10/12/2024

Código	Especificação	Elemento	Modalidade	Grupo	Categoria Econômica
30.00.00	DESPESAS CORRENTES				42.419.537,55
31.00.00	PESSOAL E ENCARGOS SOCIAIS			24.035.754,65	
31.90.00	APLICAÇÕES DIRETAS		24.035.754,65		
31.90.04	CONTRATAÇÃO POR TEMPO DETERMINADO	2.155.367,45			
31.90.11	VENCIMENTOS E VANTAGENS FIXAS - PESSOAL CIVIL	16.167.702,50			
31.90.13	OBRIGAÇÕES PATRONAIS	2.671.887,15			
31.90.16	OUTRAS DESPESAS VARIÁVEIS - PESSOAL CIVIL	1.575.644,65			
31.90.91	SENTENÇAS JUDICIAIS	1.410.176,00			
31.90.92	DESPESAS DE EXERCÍCIOS ANTERIORES	25.717,45			
31.90.94	INDENIZAÇÕES E RESTITUIÇÕES TRABALHISTAS	29.259,45			
32.00.00	JUROS E ENCARGOS DA DÍVIDA			13.915,00	
32.90.00	APLICAÇÕES DIRETAS		13.915,00		
32.90.21	JUROS SOBRE A DÍVIDA POR CONTRATO	11.385,00			
32.90.22	OUTROS ENCARGOS SOBRE A DÍVIDA POR CONTRATO	1.265,00			
32.90.25	ENCARGOS SOBRE OPERAÇÕES DE CRÉDITO POR ANTECIPAÇÃO DA R	1.265,00			
33.00.00	OUTRAS DESPESAS CORRENTES			18.369.867,90	
33.50.00	TRANSFERÊNCIAS A INSTITUIÇÕES PRIVADAS SEM FINS LUCRATIVOS		58.520,00		
33.50.41	CONTRIBUIÇÕES	51.562,50			
33.50.43	SUBVENÇÕES SOCIAIS	6.957,50			
33.71.00	TRANSFERÊNCIA A CONSÓRCIOS PÚBLICOS MEDIANTE CONTRATO DE R		2.530,00		
33.71.70	RATEIO PELA PARTICIPAÇÃO EM CONSÓRCIO PÚBLICO	2.530,00			
33.90.00	APLICAÇÕES DIRETAS		18.308.817,90		
33.90.08	OUTROS BENEFÍCIOS ASSISTENCIAIS DO SERVIDOR E DO MILITAR	14.674,00			
33.90.14	DIÁRIAS - CIVIL	358.269,10			
33.90.30	MATERIAL DE CONSUMO	6.971.983,62			
33.90.31	PREMIAÇÕES CULTURAIS, ARTÍSTICAS, CIENTÍFICAS, DESPORTIVAS E	48.577,00			
33.90.32	MATERIAL, BEM OU SERVIÇO PARA DISTRIBUIÇÃO GRATUITA	32.203,11			
33.90.35	SERVIÇOS DE CONSULTORIA	801.003,00			
33.90.36	OUTROS SERVIÇOS DE TERCEIROS - PESSOA FÍSICA	2.506.612,34			
33.90.39	OUTROS SERVIÇOS DE TERCEIROS - PESSOA JURÍDICA	6.195.861,88			
33.90.40	SERVIÇOS DE TECNOLOGIA DA INFORMAÇÃO E COMUNICAÇÃO - PJ	45.643,00			
33.90.47	OBRIGAÇÕES TRIBUTÁRIAS E CONTRIBUTIVAS	981.109,75			
33.90.48	OUTROS AUXÍLIOS FINANCEIROS A PESSOAS FÍSICAS	83.685,90			
33.90.49	AUXÍLIO TRANSPORTE	141.100,00			
33.90.91	SENTENÇAS JUDICIAIS	1.897,50			
33.90.92	DESPESAS DE EXERCÍCIOS ANTERIORES	71.423,20			
33.90.93	INDENIZAÇÕES E RESTITUIÇÕES	54.774,50			
40.00.00	DESPESAS DE CAPITAL				7.219.007,45
44.00.00	INVESTIMENTOS			7.018.854,20	
44.80.00	TRANSFERÊNCIAS AO EXTERIOR		1.100,00		
44.80.52	EQUIPAMENTOS E MATERIAL PERMANENTE	1.100,00			
44.90.00	APLICAÇÕES DIRETAS		7.017.754,20		
44.90.30	MATERIAL DE CONSUMO	51.738,50			
44.90.36	OUTROS SERVIÇOS DE TERCEIROS - PESSOA FÍSICA	51.738,50			
44.90.51	OBRAS E INSTALAÇÕES	4.688.465,85			
44.90.52	EQUIPAMENTOS E MATERIAL PERMANENTE	2.084.763,85			
44.90.61	AQUISIÇÃO DE IMÓVEIS	141.047,50			
45.00.00	INVERSÕES FINANCEIRAS			7.653,25	
45.90.00	APLICAÇÕES DIRETAS		7.653,25		
45.90.61	AQUISIÇÃO DE IMÓVEIS	7.653,25			
46.00.00	AMORTIZAÇÃO DA DÍVIDA			192.500,00	
46.90.00	APLICAÇÕES DIRETAS		192.500,00		
46.90.71	PRINCIPAL DA DÍVIDA CONTRATUAL RESGATADO	192.500,00			
90.00.00	RESERVA DE CONTINGÊNCIA				466.785,00
99.00.00	RESERVA DE CONTINGÊNCIA			466.785,00	
99.99.00	RESERVA DE CONTINGÊNCIA	466.785,00			
TOTAL					50.105.330,00



MUNICÍPIO DE MORRO DO CHAPEU DO PIAUÍ

- CNPJ:01.612.593/0001-00

Orçamento Programa - Exercício de 2025

Anexo 02

Página 2

NATUREZA DA DESPESA - CONSOLIDAÇÃO GERAL

Lei: 286, Data: 10/12/2024

Código	Especificação	Elemento	Modalidade	Grupo	Categoria Econômica
<div> <div> <p>MARCOS HENRIQUE FORTES REBELO Assinado de forma digital por MARCOS HENRIQUE FORTES REBELO:22770097334 Dados: 2024.12.10 13:36:04 -03'00'</p> </div> <div> <p>SANTIDIO CARDOSO DE MACEDO NETO:24044601372 Assinado de forma digital por SANTIDIO CARDOSO DE MACEDO NETO:24044601372 Dados: 2024.12.10 13:13:34 -03'00'</p> </div> </div>					
MARCOS HENRIQUE FORTES REBELO		SANTIDIO CARDOSO DE MACEDO NETO			
PREFEITO MUNICIPAL		CONTADOR - CRC/PI 4.173/O-3			
227.700.973-34		240.446.013-72			



MUNICÍPIO DE MORRO DO CHAPEU DO PIAUI

- CNPJ:01.612.593/0001-00

Orçamento Programa - Exercício de 2025

ANÁLISE DA DESPESA EM PORCENTAGEM

Quadro 22

Página 1

Lei: 286, Data: 10/12/2024

MORRO DO CHAPÉU DO PIAUÍ

LOA 2025

Código	Especificação	Elemento	Modalidade	Grupo	Categoria Econômica
3.0.00.00	DESPESAS CORRENTES	0	0	0	84,6607
3.1.00.00	PESSOAL E ENCARGOS SOCIAIS	0	0	47,9705	0
3.1.90.00	APLICAÇÕES DIRETAS	0	47,9705	0	0
3.1.90.04	CONTRATAÇÃO POR TEMPO DETERMINADO	4,3017	0	0	0
3.1.90.11	VENCIMENTOS E VANTAGENS FIXAS - PESSOAL CIVIL	32,2674	0	0	0
3.1.90.13	OBRIGAÇÕES PATRONAIS	5,3325	0	0	0
3.1.90.16	OUTRAS DESPESAS VARIÁVEIS - PESSOAL CIVIL	3,1447	0	0	0
3.1.90.91	SENTENÇAS JUDICIAIS	2,8144	0	0	0
3.1.90.92	DESPESAS DE EXERCÍCIOS ANTERIORES	0,0513	0	0	0
3.1.90.94	INDENIZAÇÕES E RESTITUIÇÕES TRABALHISTAS	0,0584	0	0	0
3.2.00.00	JUROS E ENCARGOS DA DÍVIDA	0	0	0,0278	0
3.2.90.00	APLICAÇÕES DIRETAS	0	0,0278	0	0
3.2.90.21	JUROS SOBRE A DÍVIDA POR CONTRATO	0,0227	0	0	0
3.2.90.22	OUTROS ENCARGOS SOBRE A DÍVIDA POR CONTRATO	0,0025	0	0	0
3.2.90.25	ENCARGOS SOBRE OPERAÇÕES DE CRÉDITO POR ANTECIPAÇÃO D	0,0025	0	0	0
3.3.00.00	OUTRAS DESPESAS CORRENTES	0	0	36,6625	0
3.3.50.00	TRANSFERÊNCIAS A INSTITUIÇÕES PRIVADAS SEM FINS LUCRATIVOS	0	0,1168	0	0
3.3.50.41	CONTRIBUIÇÕES	0,1029	0	0	0
3.3.50.43	SUBVENÇÕES SOCIAIS	0,0139	0	0	0
3.3.71.00	TRANSFERÊNCIA A CONSÓRCIOS PÚBLICOS MEDIANTE CONTRATO D	0	0,005	0	0
3.3.71.70	RATEIO PELA PARTICIPAÇÃO EM CONSÓRCIO PÚBLICO	0,005	0	0	0
3.3.90.00	APLICAÇÕES DIRETAS	0	36,5407	0	0
3.3.90.08	OUTROS BENEFÍCIOS ASSISTENCIAIS DO SERVIDOR E DO MILITAR	0,0293	0	0	0
3.3.90.14	DIÁRIAS - CIVIL	0,715	0	0	0
3.3.90.30	MATERIAL DE CONSUMO	13,9147	0	0	0
3.3.90.31	PREMIAÇÕES CULTURAIS, ARTÍSTICAS, CIENTÍFICAS, DESPORTIVAS	0,0969	0	0	0
3.3.90.32	MATERIAL, BEM OU SERVIÇO PARA DISTRIBUIÇÃO GRATUITA	0,0643	0	0	0
3.3.90.35	SERVIÇOS DE CONSULTORIA	1,5986	0	0	0
3.3.90.36	OUTROS SERVIÇOS DE TERCEIROS - PESSOA FÍSICA	5,0027	0	0	0
3.3.90.39	OUTROS SERVIÇOS DE TERCEIROS - PESSOA JURÍDICA	12,3657	0	0	0
3.3.90.40	SERVIÇOS DE TECNOLOGIA DA INFORMAÇÃO E COMUNICAÇÃO - PJ	0,0911	0	0	0
3.3.90.47	OBRIGAÇÕES TRIBUTÁRIAS E CONTRIBUTIVAS	1,9581	0	0	0
3.3.90.48	OUTROS AUXÍLIOS FINANCEIROS A PESSOAS FÍSICAS	0,167	0	0	0
3.3.90.49	AUXÍLIO TRANSPORTE	0,2816	0	0	0
3.3.90.91	SENTENÇAS JUDICIAIS	0,0038	0	0	0
3.3.90.92	DESPESAS DE EXERCÍCIOS ANTERIORES	0,1425	0	0	0
3.3.90.93	INDENIZAÇÕES E RESTITUIÇÕES	0,1093	0	0	0
4.0.00.00	DESPESAS DE CAPITAL	0	0	0	14,4077
4.4.00.00	INVESTIMENTOS	0	0	14,0082	0
4.4.80.00	TRANSFERÊNCIAS AO EXTERIOR	0	0,0022	0	0
4.4.80.52	EQUIPAMENTOS E MATERIAL PERMANENTE	0,0022	0	0	0
4.4.90.00	APLICAÇÕES DIRETAS	0	14,006	0	0
4.4.90.30	MATERIAL DE CONSUMO	0,1033	0	0	0
4.4.90.36	OUTROS SERVIÇOS DE TERCEIROS - PESSOA FÍSICA	0,1033	0	0	0
4.4.90.51	OBRAS E INSTALAÇÕES	9,3572	0	0	0
4.4.90.52	EQUIPAMENTOS E MATERIAL PERMANENTE	4,1608	0	0	0
4.4.90.61	AQUISIÇÃO DE IMÓVEIS	0,2815	0	0	0
4.5.00.00	INVERSÕES FINANCEIRAS	0	0	0,0153	0
4.5.90.00	APLICAÇÕES DIRETAS	0	0,0153	0	0
4.5.90.61	AQUISIÇÃO DE IMÓVEIS	0,0153	0	0	0
4.6.00.00	AMORTIZAÇÃO DA DÍVIDA	0	0	0,3842	0
4.6.90.00	APLICAÇÕES DIRETAS	0	0,3842	0	0
4.6.90.71	PRINCIPAL DA DÍVIDA CONTRATUAL RESGATADO	0,3842	0	0	0
9.0.00.00	RESERVA DE CONTINGÊNCIA	0	0	0	0,9316

**MUNICÍPIO DE MORRO DO CHAPEU DO PIAUÍ**

- CNPJ:01.612.593/0001-00

Orçamento Programa - Exercício de 2025

ANÁLISE DA DESPESA EM PORCENTAGEM

Quadro 22

Página 2

Lei: 286, Data: 10/12/2024

Código	Especificação	Elemento	Modalidade	Grupo	Categoria Econômica
9.9.00.00	RESERVA DE CONTINGÊNCIA	0	0	0,9316	0
9.9.99.00	RESERVA DE CONTINGÊNCIA	0	0,9316	0	0
9.9.99.99	RESERVA DE CONTINGÊNCIA	0,9316	0	0	0
TOTAL					100,00

MARCOS HENRIQUE
FORTES
REBELO:22770097334Assinado de forma digital por
MARCOS HENRIQUE FORTES
REBELO:22770097334
Dados: 2024.12.10 13:36:49
-03'00'MARCOS HENRIQUE FORTES REBELO
PREFEITO MUNICIPAL
227.700.973-34SANTIDIO CARDOSO
DE MACEDO
NETO:24044601372Assinado de forma digital por
SANTIDIO CARDOSO DE MACEDO
NETO:24044601372
Dados: 2024.12.10 13:14:03 -03'00'SANTIDIO CARDOSO DE MACEDO NETO
CONTADOR - CRC/PI 4.173/O-3
240.446.013-72**MUNICÍPIO DE MORRO DO CHAPEU DO PIAUÍ**

- CNPJ:01.612.593/0001-00

Orçamento Programa - Exercício de 2025

NATUREZA DA DESPESA POR ORGÃO E UNIDADE

Anexo 02

Página 1

Lei: 286, Data: 10/12/2024

PODER	01	CAMARA MUNICIPAL DE MORRO DO CHAPEU				
ORGÃO	01	CAMARA MUNICIPAL DE MORRO DO CHAPEU				
UNIDADE	00	CAMARA MUNICIPAL DE MORRO DO CHAPEU				
Código	Especificação	F.R.	Elemento	Modalidade	Grupo	Categoria Econômica
3.0.00.00	DESPESAS CORRENTES	0.000.000				1.394.000,00
3.1.00.00	PESSOAL E ENCARGOS SOCIAIS	0.000.000			1.024.000,00	
3.1.90.00	APLICAÇÕES DIRETAS	0.000.000		1.024.000,00		
3.1.90.04	CONTRATAÇÃO POR TEMPO DETERMINADO	1.500.00	24.000,00			
3.1.90.11	VENCIMENTOS E VANTAGENS FIXAS - PESSOAL CIVIL	1.500.00	840.000,00			
3.1.90.13	OBRIGAÇÕES PATRONAIS	1.500.00	160.000,00			
3.3.00.00	OUTRAS DESPESAS CORRENTES	0.000.000			370.000,00	
3.3.90.00	APLICAÇÕES DIRETAS	0.000.000		370.000,00		
3.3.90.14	DIÁRIAS - CIVIL	1.500.00	24.000,00			
3.3.90.30	MATERIAL DE CONSUMO	1.500.00	60.000,00			
3.3.90.35	SERVIÇOS DE CONSULTORIA	1.500.00	150.000,00			
3.3.90.36	OUTROS SERVIÇOS DE TERCEIROS - PESSOA FÍSICA	1.500.00	50.000,00			
3.3.90.39	OUTROS SERVIÇOS DE TERCEIROS - PESSOA JURÍDICA	1.500.00	80.000,00			
3.3.90.40	SERVIÇOS DE TECNOLOGIA DA INFORMAÇÃO E COMUNICAÇÃO - PJ	1.500.00	4.000,00			
3.3.90.92	DESPESAS DE EXERCÍCIOS ANTERIORES	1.500.00	2.000,00			
4.0.00.00	DESPESAS DE CAPITAL	0.000.000				120.000,00
4.4.00.00	INVESTIMENTOS	0.000.000			120.000,00	
4.4.90.00	APLICAÇÕES DIRETAS	0.000.000		120.000,00		
4.4.90.51	OBRAS E INSTALAÇÕES	1.500.00	60.000,00			
4.4.90.52	EQUIPAMENTOS E MATERIAL PERMANENTE	1.500.00	60.000,00			
TOTAL						1.514.000,00



MUNICÍPIO DE MORRO DO CHAPEU DO PIAUÍ

- CNPJ:01.612.593/0001-00

Orçamento Programa - Exercício de 2025

NATUREZA DA DESPESA POR ORGÃO E UNIDADE

Anexo 02

Página 2

Lei: 286, Data: 10/12/2024

PODER 02 PREFEITURA MUNICIPAL DE MORRO DO CHAPEU ORGÃO 01 GABINETE DO PREFEITO UNIDADE 00 GABINETE DO PREFEITO						
Código	Especificação	F.R.	Elemento	Modalidade	Grupo	Categoria Econômica
3.0.00.00	DESPESAS CORRENTES	0.000.000				719.405,50
3.1.00.00	PESSOAL E ENCARGOS SOCIAIS	0.000.000			311.289,00	
3.1.90.00	APLICAÇÕES DIRETAS	0.000.000		311.289,00		
3.1.90.04	CONTRATAÇÃO POR TEMPO DETERMINADO	1.500.00	1.265,00			
3.1.90.11	VENCIMENTOS E VANTAGENS FIXAS - PESSOAL CIVIL	1.500.00	308.000,00			
3.1.90.16	OUTRAS DESPESAS VARIÁVEIS - PESSOAL CIVIL	1.500.00	1.265,00			
3.1.90.91	SENTENÇAS JUDICIAIS	1.500.00	379,50			
3.1.90.92	DESPESAS DE EXERCÍCIOS ANTERIORES	1.500.00	379,50			
3.3.00.00	OUTRAS DESPESAS CORRENTES	0.000.000			408.116,50	
3.3.50.00	TRANSFERÊNCIAS A INSTITUIÇÕES PRIVADAS SEM FINS LUCRATIVOS	0.000.000		49.032,50		
3.3.50.41	CONTRIBUIÇÕES	1.500.00	48.400,00			
3.3.50.43	SUBVENÇÕES SOCIAIS	1.500.00	632,50			
3.3.71.00	TRANSFERÊNCIA A CONSÓRCIOS PÚBLICOS MEDIANTE CONTRATO DE F	0.000.000		2.530,00		
3.3.71.70	RATEIO PELA PARTICIPAÇÃO EM CONSÓRCIO PÚBLICO	1.500.00	2.530,00			
3.3.90.00	APLICAÇÕES DIRETAS	0.000.000		356.554,00		
3.3.90.14	DIÁRIAS - CIVIL	1.500.00	93.989,50			
3.3.90.30	MATERIAL DE CONSUMO	1.500.00	12.144,00			
3.3.90.35	SERVIÇOS DE CONSULTORIA	1.500.00	198.055,00			
3.3.90.36	OUTROS SERVIÇOS DE TERCEIROS - PESSOA FÍSICA	1.500.00	14.547,50			
3.3.90.39	OUTROS SERVIÇOS DE TERCEIROS - PESSOA JURÍDICA	1.500.00	32.758,00			
3.3.90.47	OBRIGAÇÕES TRIBUTÁRIAS E CONTRIBUTIVAS	1.500.00	3.795,00			
3.3.90.92	DESPESAS DE EXERCÍCIOS ANTERIORES	1.500.00	1.265,00			
4.0.00.00	DESPESAS DE CAPITAL	0.000.000				55.154,00
4.4.00.00	INVESTIMENTOS	0.000.000			55.154,00	
4.4.90.00	APLICAÇÕES DIRETAS	0.000.000		55.154,00		
4.4.90.51	OBRAS E INSTALAÇÕES	1.700.00	19.734,00			
4.4.90.52	EQUIPAMENTOS E MATERIAL PERMANENTE	1.500.00	35.420,00			
TOTAL						774.559,50



MUNICÍPIO DE MORRO DO CHAPEU DO PIAUÍ

- CNPJ:01.612.593/0001-00

Orçamento Programa - Exercício de 2025

NATUREZA DA DESPESA POR ORGÃO E UNIDADE

Anexo 02

Página 3

Lei: 286, Data: 10/12/2024

PODER 02 PREFEITURA MUNICIPAL DE MORRO DO CHAPEU ORGÃO 02 SERVIÇO AUTÔNOMO DE ÁGUA E ESGOTO-SAAE UNIDADE 00 SERVIÇO AUTÔNOMO DE ÁGUA E ESGOTO-SAAE						
Código	Especificação	F.R.	Elemento	Modalidade	Grupo	Categoria Econômica
3.0.00.00	DESPESAS CORRENTES	0.000.000				115.241,50
3.1.00.00	PESSOAL E ENCARGOS SOCIAIS	0.000.000			80.349,50	
3.1.90.00	APLICAÇÕES DIRETAS	0.000.000		80.349,50		
3.1.90.11	VENCIMENTOS E VANTAGENS FIXAS - PESSOAL CIVIL	1.500.00	63.800,00			
3.1.90.13	OBRIGAÇÕES PATRONAIS	1.500.00	11.385,00			
3.1.90.16	OUTRAS DESPESAS VARIÁVEIS - PESSOAL CIVIL	1.500.00	4.152,50			
3.1.90.92	DESPESAS DE EXERCÍCIOS ANTERIORES	1.500.00	1.012,00			
3.3.00.00	OUTRAS DESPESAS CORRENTES	0.000.000			34.892,00	
3.3.90.00	APLICAÇÕES DIRETAS	0.000.000		34.892,00		
3.3.90.14	DIÁRIAS - CIVIL	1.500.00	506,00			
3.3.90.30	MATERIAL DE CONSUMO	1.500.00	7.590,00			
3.3.90.35	SERVIÇOS DE CONSULTORIA	1.500.00	379,50			
3.3.90.36	OUTROS SERVIÇOS DE TERCEIROS - PESSOA FÍSICA	1.500.00	759,00			
3.3.90.39	OUTROS SERVIÇOS DE TERCEIROS - PESSOA JURÍDICA	1.500.00	25.657,50			
4.0.00.00	DESPESAS DE CAPITAL	0.000.000				2.530,00
4.4.00.00	INVESTIMENTOS	0.000.000			2.530,00	
4.4.90.00	APLICAÇÕES DIRETAS	0.000.000		2.530,00		
4.4.90.51	OBRAS E INSTALAÇÕES	1.500.00	1.265,00			
4.4.90.52	EQUIPAMENTOS E MATERIAL PERMANENTE	1.500.00	1.265,00			
TOTAL						117.771,50



MUNICÍPIO DE MORRO DO CHAPEU DO PIAUÍ

- CNPJ:01.612.593/0001-00

Orçamento Programa - Exercício de 2025

NATUREZA DA DESPESA POR ORGÃO E UNIDADE

Anexo 02

Página 4

Lei: 286, Data: 10/12/2024

PODER	02	PREFEITURA MUNICIPAL DE MORRO DO CHAPEU
ORGÃO	03	SEC.MUNIC.DE ADMINISTRACAO GERAL E FINANÇAS
UNIDADE	00	SEC.MUNIC.DE ADMINISTRACAO GERAL E FINANÇAS

Código	Especificação	F.R.	Elemento	Modalidade	Grupo	Categoria Econômica
3.0.00.00	DESPESAS CORRENTES	0.000.000				7.254.350,22
3.1.00.00	PESSOAL E ENCARGOS SOCIAIS	0.000.000			1.202.525,50	
3.1.90.00	APLICAÇÕES DIRETAS	0.000.000		1.202.525,50		
3.1.90.04	CONTRATAÇÃO POR TEMPO DETERMINADO	1.500.00	20.619,50			
3.1.90.11	VENCIMENTOS E VANTAGENS FIXAS - PESSOAL CIVIL	1.500.00	797.725,50			
3.1.90.11	VENCIMENTOS E VANTAGENS FIXAS - PESSOAL CIVIL	1.706.00	3.162,50			
3.1.90.11	VENCIMENTOS E VANTAGENS FIXAS - PESSOAL CIVIL	1.750.00	7.084,00			
3.1.90.13	OBRIGAÇÕES PATRONAIS	1.500.00	240.350,00			
3.1.90.16	OUTRAS DESPESAS VARIÁVEIS - PESSOAL CIVIL	1.500.00	39.974,00			
3.1.90.91	SENTENÇAS JUDICIAIS	1.500.00	84.122,50			
3.1.90.92	DESPESAS DE EXERCÍCIOS ANTERIORES	1.500.00	1.265,00			
3.1.90.94	INDENIZAÇÕES E RESTITUIÇÕES TRABALHISTAS	1.500.00	8.222,50			
3.2.00.00	JUROS E ENCARGOS DA DÍVIDA	0.000.000			13.915,00	
3.2.90.00	APLICAÇÕES DIRETAS	0.000.000		13.915,00		
3.2.90.21	JUROS SOBRE A DÍVIDA POR CONTRATO	1.500.00	11.385,00			
3.2.90.22	OUTROS ENCARGOS SOBRE A DÍVIDA POR CONTRATO	1.500.00	1.265,00			
3.2.90.25	ENCARGOS SOBRE OPERAÇÕES DE CRÉDITO POR ANTECIPAÇÃO DA	1.500.00	1.265,00			
3.3.00.00	OUTRAS DESPESAS CORRENTES	0.000.000			6.037.909,72	
3.3.50.00	TRANSFERÊNCIAS A INSTITUIÇÕES PRIVADAS SEM FINS LUCRATIVOS	0.000.000		632,50		
3.3.50.41	CONTRIBUIÇÕES	1.500.00	632,50			
3.3.90.00	APLICAÇÕES DIRETAS	0.000.000		6.037.277,22		
3.3.90.08	OUTROS BENEFÍCIOS ASSISTENCIAIS DO SERVIDOR E DO MILITAR	1.500.00	6.325,00			
3.3.90.14	DIÁRIAS - CIVIL	1.500.00	41.745,00			
3.3.90.30	MATERIAL DE CONSUMO	1.500.00	868.249,25			
3.3.90.30	MATERIAL DE CONSUMO	1.701.00	12.650,00			
3.3.90.30	MATERIAL DE CONSUMO	1.706.00	2.530,00			
3.3.90.30	MATERIAL DE CONSUMO	1.720.00	50.600,00			
3.3.90.30	MATERIAL DE CONSUMO	1.750.00	6.325,00			
3.3.90.30	MATERIAL DE CONSUMO	1.751.00	12.650,00			
3.3.90.32	MATERIAL, BEM OU SERVIÇO PARA DISTRIBUIÇÃO GRATUITA	1.500.00	3.162,50			
3.3.90.35	SERVIÇOS DE CONSULTORIA	1.500.00	382.662,50			
3.3.90.36	OUTROS SERVIÇOS DE TERCEIROS - PESSOA FÍSICA	1.500.00	902.577,50			
3.3.90.36	OUTROS SERVIÇOS DE TERCEIROS - PESSOA FÍSICA	1.701.00	22.770,00			
3.3.90.36	OUTROS SERVIÇOS DE TERCEIROS - PESSOA FÍSICA	1.706.00	3.289,00			
3.3.90.36	OUTROS SERVIÇOS DE TERCEIROS - PESSOA FÍSICA	1.750.00	41.745,00			
3.3.90.36	OUTROS SERVIÇOS DE TERCEIROS - PESSOA FÍSICA	1.751.00	18.975,00			
3.3.90.39	OUTROS SERVIÇOS DE TERCEIROS - PESSOA JURÍDICA	1.500.00	2.690.073,97			
3.3.90.39	OUTROS SERVIÇOS DE TERCEIROS - PESSOA JURÍDICA	1.700.00	28.715,50			
3.3.90.39	OUTROS SERVIÇOS DE TERCEIROS - PESSOA JURÍDICA	1.701.00	10.120,00			
3.3.90.39	OUTROS SERVIÇOS DE TERCEIROS - PESSOA JURÍDICA	1.706.00	3.289,00			
3.3.90.39	OUTROS SERVIÇOS DE TERCEIROS - PESSOA JURÍDICA	1.720.00	211.640,00			
3.3.90.39	OUTROS SERVIÇOS DE TERCEIROS - PESSOA JURÍDICA	1.751.00	278.300,00			
3.3.90.40	SERVIÇOS DE TECNOLOGIA DA INFORMAÇÃO E COMUNICAÇÃO - PJ	1.500.00	19.860,50			
3.3.90.47	OBRIGAÇÕES TRIBUTÁRIAS E CONTRIBUTIVAS	1.500.00	347.220,00			
3.3.90.47	OBRIGAÇÕES TRIBUTÁRIAS E CONTRIBUTIVAS	1.720.00	1.760,00			
3.3.90.47	OBRIGAÇÕES TRIBUTÁRIAS E CONTRIBUTIVAS	1.721.00	1.353,00			



MUNICÍPIO DE MORRO DO CHAPEU DO PIAUÍ

- CNPJ:01.612.593/0001-00

Orçamento Programa - Exercício de 2025

NATUREZA DA DESPESA POR ORGÃO E UNIDADE

Anexo 02

Página 5

Lei: 286, Data: 10/12/2024

PODER		02 PREFEITURA MUNICIPAL DE MORRO DO CHAPEU				
ORGÃO		03 SEC.MUNIC.DE ADMINISTRACAO GERAL E FINANÇAS				
UNIDADE		00 SEC.MUNIC.DE ADMINISTRACAO GERAL E FINANÇAS				
Código	Especificação	F.R.	Elemento	Modalidade	Grupo	Categoria Econômica
3.3.90.47	OBRIGAÇÕES TRIBUTÁRIAS E CONTRIBUTIVAS	1.750.00	3.162,50			
3.3.90.91	SENTENÇAS JUDICIAIS	1.500.00	1.897,50			
3.3.90.92	DESPESAS DE EXERCÍCIOS ANTERIORES	1.500.00	24.035,00			
3.3.90.93	INDENIZAÇÕES E RESTITUIÇÕES	1.500.00	11.764,50			
3.3.90.93	INDENIZAÇÕES E RESTITUIÇÕES	1.700.00	27.830,00			
4.0.00.00	DESPESAS DE CAPITAL	0.000.000				2.574.730,60
4.4.00.00	INVESTIMENTOS	0.000.000			2.382.230,60	
4.4.90.00	APLICAÇÕES DIRETAS	0.000.000		2.382.230,60		
4.4.90.51	OBRAS E INSTALAÇÕES	1.500.00	169.510,00			
4.4.90.51	OBRAS E INSTALAÇÕES	1.700.00	1.457.629,45			
4.4.90.51	OBRAS E INSTALAÇÕES	1.701.00	365.635,60			
4.4.90.51	OBRAS E INSTALAÇÕES	1.750.00	12.650,00			
4.4.90.51	OBRAS E INSTALAÇÕES	1.899.00	13.915,00			
4.4.90.52	EQUIPAMENTOS E MATERIAL PERMANENTE	1.500.00	32.763,50			
4.4.90.52	EQUIPAMENTOS E MATERIAL PERMANENTE	1.700.00	74.002,50			
4.4.90.52	EQUIPAMENTOS E MATERIAL PERMANENTE	1.701.00	144.678,05			
4.4.90.52	EQUIPAMENTOS E MATERIAL PERMANENTE	1.751.00	25.300,00			
4.4.90.52	EQUIPAMENTOS E MATERIAL PERMANENTE	1.755.00	33.649,00			
4.4.90.61	AQUISIÇÃO DE IMÓVEIS	1.500.00	12.650,00			
4.4.90.61	AQUISIÇÃO DE IMÓVEIS	1.700.00	20.872,50			
4.4.90.61	AQUISIÇÃO DE IMÓVEIS	1.701.00	18.975,00			
4.6.00.00	AMORTIZAÇÃO DA DÍVIDA	0.000.000			192.500,00	
4.6.90.00	APLICAÇÕES DIRETAS	0.000.000		192.500,00		
4.6.90.71	PRINCIPAL DA DÍVIDA CONTRATUAL RESGATADO	1.500.00	192.500,00			
9.0.00.00	RESERVA DE CONTINGÊNCIA	0.000.000				466.785,00
9.9.00.00	RESERVA DE CONTINGÊNCIA	0.000.000			466.785,00	
9.9.99.00	RESERVA DE CONTINGÊNCIA	0.000.000		466.785,00		
9.9.99.99	RESERVA DE CONTINGÊNCIA	1.500.00	466.785,00			
TOTAL						10.295.865,82



MUNICÍPIO DE MORRO DO CHAPEU DO PIAUÍ

- CNPJ:01.612.593/0001-00

Orçamento Programa - Exercício de 2025

NATUREZA DA DESPESA POR ORGÃO E UNIDADE

Anexo 02

Página 6

Lei: 286, Data: 10/12/2024

PODER		02 PREFEITURA MUNICIPAL DE MORRO DO CHAPEU				
ORGÃO		04 CONTROLADORIA GERAL DO MUNICÍPIO-CGM				
UNIDADE		00 CONTROLADORIA GERAL DO MUNICÍPIO-CGM				
Código	Especificação	F.R.	Elemento	Modalidade	Grupo	Categoria Econômica
3.0.00.00	DESPESAS CORRENTES	0.000.000				117.012,50
3.1.00.00	PESSOAL E ENCARGOS SOCIAIS	0.000.000			111.826,00	
3.1.90.00	APLICAÇÕES DIRETAS	0.000.000		111.826,00		
3.1.90.11	VENCIMENTOS E VANTAGENS FIXAS - PESSOAL CIVIL	1.500.00	110.308,00			
3.1.90.13	OBRIGAÇÕES PATRONAIS	1.500.00	1.518,00			
3.3.00.00	OUTRAS DESPESAS CORRENTES	0.000.000			5.186,50	
3.3.90.00	APLICAÇÕES DIRETAS	0.000.000		5.186,50		
3.3.90.14	DIÁRIAS - CIVIL	1.500.00	2.530,00			
3.3.90.30	MATERIAL DE CONSUMO	1.500.00	1.265,00			
3.3.90.36	OUTROS SERVIÇOS DE TERCEIROS - PESSOA FÍSICA	1.500.00	632,50			
3.3.90.39	OUTROS SERVIÇOS DE TERCEIROS - PESSOA JURÍDICA	1.500.00	759,00			
4.0.00.00	DESPESAS DE CAPITAL	0.000.000				1.265,00
4.4.00.00	INVESTIMENTOS	0.000.000			1.265,00	
4.4.90.00	APLICAÇÕES DIRETAS	0.000.000		1.265,00		
4.4.90.52	EQUIPAMENTOS E MATERIAL PERMANENTE	1.500.00	1.265,00			
TOTAL						118.277,50

MORRO DO CHAPÉU DO PIAUÍ

LOA 2025



MUNICÍPIO DE MORRO DO CHAPEU DO PIAUÍ

- CNPJ:01.612.593/0001-00

Orçamento Programa - Exercício de 2025

NATUREZA DA DESPESA POR ORGÃO E UNIDADE

Anexo 02

Página 7

Lei: 286, Data: 10/12/2024

PODER 02 PREFEITURA MUNICIPAL DE MORRO DO CHAPEU					
ORGÃO 05 SECRETARIA MUNICIPAL DE EDUCACAO					
UNIDADE 00 SECRETARIA MUNICIPAL DE EDUCACAO					
Código	Especificação	F.R.	Elemento	Modalidade	Grupo
					Categoria Econômica
3.0.00.00	DESPESAS CORRENTES	0.000.000			2.343.412,50
3.1.00.00	PESSOAL E ENCARGOS SOCIAIS	0.000.000			
3.1.90.00	APLICAÇÕES DIRETAS	0.000.000		325.864,00	325.864,00
3.1.90.04	CONTRATAÇÃO POR TEMPO DETERMINADO	1.500.00	4.427,50		
3.1.90.11	VENCIMENTOS E VANTAGENS FIXAS - PESSOAL CIVIL	1.500.00	169.889,50		
3.1.90.13	OBRIGAÇÕES PATRONAIS	1.500.00	32.890,00		
3.1.90.16	OUTRAS DESPESAS VARIÁVEIS - PESSOAL CIVIL	1.500.00	93.736,50		
3.1.90.91	SENTENÇAS JUDICIAIS	1.500.00	13.915,00		
3.1.90.92	DESPESAS DE EXERCÍCIOS ANTERIORES	1.500.00	10.752,50		
3.1.90.94	INDENIZAÇÕES E RESTITUIÇÕES TRABALHISTAS	1.500.00	253,00		
3.3.00.00	OUTRAS DESPESAS CORRENTES	0.000.000			2.017.548,50
3.3.50.00	TRANSFERÊNCIAS A INSTITUIÇÕES PRIVADAS SEM FINS LUCRATIVOS	0.000.000		1.265,00	
3.3.50.41	CONTRIBUIÇÕES	1.500.00	1.265,00		
3.3.90.00	APLICAÇÕES DIRETAS	0.000.000		2.016.283,50	
3.3.90.14	DIÁRIAS - CIVIL	1.500.00	31.119,00		
3.3.90.30	MATERIAL DE CONSUMO	1.500.00	302.335,00		
3.3.90.30	MATERIAL DE CONSUMO	1.550.00	75.900,00		
3.3.90.30	MATERIAL DE CONSUMO	1.551.00	8.855,00		
3.3.90.30	MATERIAL DE CONSUMO	1.552.00	220.869,00		
3.3.90.30	MATERIAL DE CONSUMO	1.553.00	33.269,50		
3.3.90.30	MATERIAL DE CONSUMO	1.569.00			
3.3.90.30	MATERIAL DE CONSUMO	1.569.00	46.046,00		
3.3.90.31	PREMIAÇÕES CULTURAIS, ARTÍSTICAS, CIENTÍFICAS, DESPORTIVAS E	1.500.00	1.265,00		
3.3.90.35	SERVIÇOS DE CONSULTORIA	1.500.00	48.196,50		
3.3.90.36	OUTROS SERVIÇOS DE TERCEIROS - PESSOA FÍSICA	1.500.00	240.350,00		
3.3.90.36	OUTROS SERVIÇOS DE TERCEIROS - PESSOA FÍSICA	1.550.00	54.395,00		
3.3.90.36	OUTROS SERVIÇOS DE TERCEIROS - PESSOA FÍSICA	1.551.00	2.656,50		
3.3.90.36	OUTROS SERVIÇOS DE TERCEIROS - PESSOA FÍSICA	1.552.00	22.264,00		
3.3.90.36	OUTROS SERVIÇOS DE TERCEIROS - PESSOA FÍSICA	1.553.00	3.415,50		
3.3.90.36	OUTROS SERVIÇOS DE TERCEIROS - PESSOA FÍSICA	1.569.00	22.011,00		
3.3.90.39	OUTROS SERVIÇOS DE TERCEIROS - PESSOA JURÍDICA	1.500.00	497.651,00		
3.3.90.39	OUTROS SERVIÇOS DE TERCEIROS - PESSOA JURÍDICA	1.550.00	89.815,00		
3.3.90.39	OUTROS SERVIÇOS DE TERCEIROS - PESSOA JURÍDICA	1.551.00	1.265,00		
3.3.90.39	OUTROS SERVIÇOS DE TERCEIROS - PESSOA JURÍDICA	1.553.00	187.852,50		
3.3.90.39	OUTROS SERVIÇOS DE TERCEIROS - PESSOA JURÍDICA	1.569.00	29.474,50		
3.3.90.40	SERVIÇOS DE TECNOLOGIA DA INFORMAÇÃO E COMUNICAÇÃO - PJ	1.500.00	3.162,50		
3.3.90.47	OBRIGAÇÕES TRIBUTÁRIAS E CONTRIBUTIVAS	1.500.00	75.900,00		
3.3.90.48	OUTROS AUXÍLIOS FINANCEIROS A PESSOAS FÍSICAS	1.500.00	2.530,00		
3.3.90.92	DESPESAS DE EXERCÍCIOS ANTERIORES	1.500.00	14.421,00		
3.3.90.93	INDENIZAÇÕES E RESTITUIÇÕES	1.551.00	1.265,00		
4.0.00.00	DESPESAS DE CAPITAL	0.000.000			743.693,50
4.4.00.00	INVESTIMENTOS	0.000.000			
4.4.90.00	APLICAÇÕES DIRETAS	0.000.000		743.693,50	
4.4.90.30	MATERIAL DE CONSUMO	1.569.00	14.674,00		
4.4.90.30	MATERIAL DE CONSUMO	1.570.00	37.064,50		
4.4.90.36	OUTROS SERVIÇOS DE TERCEIROS - PESSOA FÍSICA	1.569.00	14.674,00		



MUNICÍPIO DE MORRO DO CHAPEU DO PIAUÍ

- CNPJ:01.612.593/0001-00

Orçamento Programa - Exercício de 2025

NATUREZA DA DESPESA POR ORGÃO E UNIDADE

Anexo 02

Página 8

Lei: 286, Data: 10/12/2024

PODER 02 PREFEITURA MUNICIPAL DE MORRO DO CHAPEU					
ORGÃO 05 SECRETARIA MUNICIPAL DE EDUCACAO					
UNIDADE 00 SECRETARIA MUNICIPAL DE EDUCACAO					
Código	Especificação	F.R.	Elemento	Modalidade	Grupo
					Categoria Econômica
4.4.90.36	OUTROS SERVIÇOS DE TERCEIROS - PESSOA FÍSICA	1.570.00	37.064,50		
4.4.90.51	OBRAS E INSTALAÇÕES	1.500.00	27.324,00		
4.4.90.51	OBRAS E INSTALAÇÕES	1.569.00	49.335,00		
4.4.90.51	OBRAS E INSTALAÇÕES	1.570.00	211.634,50		
4.4.90.52	EQUIPAMENTOS E MATERIAL PERMANENTE	1.500.00	39.847,50		
4.4.90.52	EQUIPAMENTOS E MATERIAL PERMANENTE	1.550.00	12.650,00		
4.4.90.52	EQUIPAMENTOS E MATERIAL PERMANENTE	1.569.00	129.030,00		
4.4.90.52	EQUIPAMENTOS E MATERIAL PERMANENTE	1.570.00	165.335,50		
4.4.90.61	AQUISIÇÃO DE IMÓVEIS	1.500.00	5.060,00		
TOTAL					3.087.106,00



MUNICÍPIO DE MORRO DO CHAPEU DO PIAUÍ

- CNPJ:01.612.593/0001-00

Orçamento Programa - Exercício de 2025

NATUREZA DA DESPESA POR ORGÃO E UNIDADE

Anexo 02

Página 9

Lei: 286, Data: 10/12/2024

PODER 02 PREFEITURA MUNICIPAL DE MORRO DO CHAPEU						
ORGÃO 05 SECRETARIA MUNICIPAL DE EDUCACAO						
UNIDADE 01 FUNDO DE MANUT.E DESENVOL. DA EDUCACAO BASICA - FUNDEB						
Código	Especificação	F.R.	Elemento	Modalidade	Grupo	Categoria Econômica
3.0.00.00	DESPESAS CORRENTES	0.000.000				19.287.062,85
3.1.00.00	PESSOAL E ENCARGOS SOCIAIS	0.000.000			14.719.050,20	
3.1.90.00	APLICAÇÕES DIRETAS	0.000.000		14.719.050,20		
3.1.90.04	CONTRATAÇÃO POR TEMPO DETERMINADO	1.540.00	768.151,00			
3.1.90.04	CONTRATAÇÃO POR TEMPO DETERMINADO	1.540.00	722.704,50			
3.1.90.04	CONTRATAÇÃO POR TEMPO DETERMINADO	1.542.00	28.175,00			
3.1.90.04	CONTRATAÇÃO POR TEMPO DETERMINADO	1.542.00	170.100,00			
3.1.90.04	CONTRATAÇÃO POR TEMPO DETERMINADO	1.542.00	320.000,00			
3.1.90.11	VENCIMENTOS E VANTAGENS FIXAS - PESSOAL CIVIL	1.540.00	4.235.296,50			
3.1.90.11	VENCIMENTOS E VANTAGENS FIXAS - PESSOAL CIVIL	1.540.00	115.895,50			
3.1.90.11	VENCIMENTOS E VANTAGENS FIXAS - PESSOAL CIVIL	1.541.00	44.450,00			
3.1.90.11	VENCIMENTOS E VANTAGENS FIXAS - PESSOAL CIVIL	1.541.00	2.600.000,00			
3.1.90.11	VENCIMENTOS E VANTAGENS FIXAS - PESSOAL CIVIL	1.542.00	2.280.000,00			
3.1.90.11	VENCIMENTOS E VANTAGENS FIXAS - PESSOAL CIVIL	1.542.00	44.465,00			
3.1.90.13	OBRIGAÇÕES PATRONAIS	1.540.00	1.395.978,10			
3.1.90.13	OBRIGAÇÕES PATRONAIS	1.540.00	140.747,00			
3.1.90.13	OBRIGAÇÕES PATRONAIS	1.541.00	37.950,00			
3.1.90.13	OBRIGAÇÕES PATRONAIS	1.542.00	30.992,50			
3.1.90.13	OBRIGAÇÕES PATRONAIS	1.542.00	42.995,00			
3.1.90.13	OBRIGAÇÕES PATRONAIS	1.542.00	100.000,00			
3.1.90.16	OUTRAS DESPESAS VARIÁVEIS - PESSOAL CIVIL	1.540.00	234.192,95			
3.1.90.16	OUTRAS DESPESAS VARIÁVEIS - PESSOAL CIVIL	1.540.00	9.803,75			
3.1.90.16	OUTRAS DESPESAS VARIÁVEIS - PESSOAL CIVIL	1.541.00	37.950,00			
3.1.90.16	OUTRAS DESPESAS VARIÁVEIS - PESSOAL CIVIL	1.542.00	31.050,00			
3.1.90.91	SENTENÇAS JUDICIAIS	1.540.00	220.000,00			
3.1.90.91	SENTENÇAS JUDICIAIS	1.540.00	443.509,00			
3.1.90.91	SENTENÇAS JUDICIAIS	1.540.00	63.250,00			
3.1.90.91	SENTENÇAS JUDICIAIS	1.542.00	585.000,00			
3.1.90.92	DESPESAS DE EXERCÍCIOS ANTERIORES	1.540.00	4.554,00			
3.1.90.92	DESPESAS DE EXERCÍCIOS ANTERIORES	1.540.00	3.706,45			
3.1.90.94	INDENIZAÇÕES E RESTITUIÇÕES TRABALHISTAS	1.540.00	2.024,00			
3.1.90.94	INDENIZAÇÕES E RESTITUIÇÕES TRABALHISTAS	1.540.00	6.109,95			
3.3.00.00	OUTRAS DESPESAS CORRENTES	0.000.000			4.568.012,65	
3.3.90.00	APLICAÇÕES DIRETAS	0.000.000		4.568.012,65		
3.3.90.08	OUTROS BENEFÍCIOS ASSISTENCIAIS DO SERVIDOR E DO MILITAR	1.540.00	759,00			
3.3.90.08	OUTROS BENEFÍCIOS ASSISTENCIAIS DO SERVIDOR E DO MILITAR	1.540.00	5.060,00			
3.3.90.14	DIÁRIAS - CIVIL	1.540.00	24.578,95			
3.3.90.30	MATERIAL DE CONSUMO	1.540.00	1.126.497,70			
3.3.90.30	MATERIAL DE CONSUMO	1.541.00	260.716,50			
3.3.90.30	MATERIAL DE CONSUMO	1.542.00	216.325,00			
3.3.90.30	MATERIAL DE CONSUMO	1.543.00	1.822.649,95			
3.3.90.36	OUTROS SERVIÇOS DE TERCEIROS - PESSOA FÍSICA	1.540.00	132.506,85			
3.3.90.36	OUTROS SERVIÇOS DE TERCEIROS - PESSOA FÍSICA	1.540.00	5.819,00			
3.3.90.36	OUTROS SERVIÇOS DE TERCEIROS - PESSOA FÍSICA	1.541.00	25.300,00			
3.3.90.36	OUTROS SERVIÇOS DE TERCEIROS - PESSOA FÍSICA	1.542.00	61.180,00			
3.3.90.39	OUTROS SERVIÇOS DE TERCEIROS - PESSOA JURÍDICA	1.540.00	508.719,75			

MORRO DO CHAPÉU DO PIAUÍ

LOA 2025

**MUNICÍPIO DE MORRO DO CHAPEU DO PIAUÍ**

- CNPJ:01.612.593/0001-00

Orçamento Programa - Exercício de 2025

NATUREZA DA DESPESA POR ORGÃO E UNIDADE

Anexo 02

Página 10

Lei: 286, Data: 10/12/2024

PODER	02	PREFEITURA MUNICIPAL DE MORRO DO CHAPEU				
ORGÃO	05	SECRETARIA MUNICIPAL DE EDUCACAO				
UNIDADE	01	FUNDO DE MANUT.E DESENVOL. DA EDUCACAO BASICA - FUNDEB				
Código	Especificação	F.R.	Elemento	Modalidade	Grupo	Categoria Econômica
3.3.90.39	OUTROS SERVIÇOS DE TERCEIROS - PESSOA JURÍDICA	1.541.00	31.625,00			
3.3.90.39	OUTROS SERVIÇOS DE TERCEIROS - PESSOA JURÍDICA	1.542.00	49.795,00			
3.3.90.47	OBRIGAÇÕES TRIBUTÁRIAS E CONTRIBUTIVAS	1.540.00	632,50			
3.3.90.47	OBRIGAÇÕES TRIBUTÁRIAS E CONTRIBUTIVAS	1.540.00	148.511,00			
3.3.90.49	AUXÍLIO TRANSPORTE	1.540.00	141.100,00			
3.3.90.92	DESPESAS DE EXERCÍCIOS ANTERIORES	1.540.00	6.236,45			
4.0.00.00	DESPESAS DE CAPITAL	0.000.000				1.359.128,65
4.4.00.00	INVESTIMENTOS	0.000.000			1.351.475,40	
4.4.90.00	APLICAÇÕES DIRETAS	0.000.000		1.351.475,40		
4.4.90.51	OBRAS E INSTALAÇÕES	1.540.00	536.461,20			
4.4.90.51	OBRAS E INSTALAÇÕES	1.541.00	63.250,00			
4.4.90.51	OBRAS E INSTALAÇÕES	1.542.00	477.537,50			
4.4.90.52	EQUIPAMENTOS E MATERIAL PERMANENTE	1.540.00	117.999,20			
4.4.90.52	EQUIPAMENTOS E MATERIAL PERMANENTE	1.542.00	156.227,50			
4.5.00.00	INVERSOES FINANCEIRAS	0.000.000			7.653,25	
4.5.90.00	APLICAÇÕES DIRETAS	0.000.000		7.653,25		
4.5.90.61	AQUISIÇÃO DE IMÓVEIS	1.540.00	7.653,25			
TOTAL						20.646.191,50

**MUNICÍPIO DE MORRO DO CHAPEU DO PIAUÍ**

- CNPJ:01.612.593/0001-00

Orçamento Programa - Exercício de 2025

NATUREZA DA DESPESA POR ORGÃO E UNIDADE

Anexo 02

Página 11

Lei: 286, Data: 10/12/2024

PODER	02	PREFEITURA MUNICIPAL DE MORRO DO CHAPEU				
ORGÃO	06	SECRETARIA MUNICIPAL DE SAUDE				
UNIDADE	00	SECRETARIA MUNICIPAL DE SAUDE				
Código	Especificação	F.R.	Elemento	Modalidade	Grupo	Categoria Econômica
3.0.00.00	DESPESAS CORRENTES	0.000.000				13.915,00
3.1.00.00	PESSOAL E ENCARGOS SOCIAIS	0.000.000			6.325,00	
3.1.90.00	APLICAÇÕES DIRETAS	0.000.000		6.325,00		
3.1.90.04	CONTRATAÇÃO POR TEMPO DETERMINADO	1.500.00	1.265,00			
3.1.90.11	VENCIMENTOS E VANTAGENS FIXAS - PESSOAL CIVIL	1.500.00	1.265,00			
3.1.90.13	OBRIGAÇÕES PATRONAIS	1.500.00	1.265,00			
3.1.90.16	OUTRAS DESPESAS VARIÁVEIS - PESSOAL CIVIL	1.500.00	1.265,00			
3.1.90.92	DESPESAS DE EXERCÍCIOS ANTERIORES	1.500.00	1.265,00			
3.3.00.00	OUTRAS DESPESAS CORRENTES	0.000.000			7.590,00	
3.3.90.00	APLICAÇÕES DIRETAS	0.000.000		7.590,00		
3.3.90.14	DIÁRIAS - CIVIL	1.500.00	1.265,00			
3.3.90.30	MATERIAL DE CONSUMO	1.500.00	1.265,00			
3.3.90.35	SERVIÇOS DE CONSULTORIA	1.500.00	1.265,00			
3.3.90.36	OUTROS SERVIÇOS DE TERCEIROS - PESSOA FÍSICA	1.500.00	1.265,00			
3.3.90.39	OUTROS SERVIÇOS DE TERCEIROS - PESSOA JURÍDICA	1.500.00	1.265,00			
3.3.90.93	INDENIZAÇÕES E RESTITUIÇÕES	1.500.00	1.265,00			
4.0.00.00	DESPESAS DE CAPITAL	0.000.000				2.530,00
4.4.00.00	INVESTIMENTOS	0.000.000			2.530,00	
4.4.90.00	APLICAÇÕES DIRETAS	0.000.000		2.530,00		
4.4.90.51	OBRAS E INSTALAÇÕES	1.500.00	1.265,00			
4.4.90.52	EQUIPAMENTOS E MATERIAL PERMANENTE	1.500.00	1.265,00			
TOTAL						16.445,00



MUNICÍPIO DE MORRO DO CHAPEU DO PIAUÍ

- CNPJ:01.612.593/0001-00

Orçamento Programa - Exercício de 2025

NATUREZA DA DESPESA POR ORGÃO E UNIDADE

Anexo 02

Página 12

Lei: 286, Data: 10/12/2024

<div> <div>PODER</div> <div>02 PREFEITURA MUNICIPAL DE MORRO DO CHAPEU</div> </div> <div> <div>ORGÃO</div> <div>06 SECRETARIA MUNICIPAL DE SAUDE</div> </div> <div> <div>UNIDADE</div> <div>01 FUNDO MUNICIPAL DE SAUDE-FMS</div> </div>						
Código	Especificação	F.R.	Elemento	Modalidade	Grupo	Categoria Econômica
3.0.00.00	DESPESAS CORRENTES	0.000.000				8.552.822,75
3.1.00.00	PESSOAL E ENCARGOS SOCIAIS	0.000.000			5.377.797,40	
3.1.90.00	APLICAÇÕES DIRETAS	0.000.000		5.377.797,40		
3.1.90.04	CONTRATAÇÃO POR TEMPO DETERMINADO	1.500.00	27.830,00			
3.1.90.04	CONTRATAÇÃO POR TEMPO DETERMINADO	1.600.00	42.541,95			
3.1.90.04	CONTRATAÇÃO POR TEMPO DETERMINADO	1.602.00	8.602,00			
3.1.90.04	CONTRATAÇÃO POR TEMPO DETERMINADO	1.604.00	1.644,50			
3.1.90.11	VENCIMENTOS E VANTAGENS FIXAS - PESSOAL CIVIL	1.500.00	1.150.000,00			
3.1.90.11	VENCIMENTOS E VANTAGENS FIXAS - PESSOAL CIVIL	1.600.00	1.271.946,50			
3.1.90.11	VENCIMENTOS E VANTAGENS FIXAS - PESSOAL CIVIL	1.602.00	125.576,00			
3.1.90.11	VENCIMENTOS E VANTAGENS FIXAS - PESSOAL CIVIL	1.604.00	948.420,00			
3.1.90.11	VENCIMENTOS E VANTAGENS FIXAS - PESSOAL CIVIL	1.605.00	340.000,00			
3.1.90.13	OBRIGAÇÕES PATRONAIS	1.500.00	110.000,00			
3.1.90.13	OBRIGAÇÕES PATRONAIS	1.600.00	119.080,50			
3.1.90.13	OBRIGAÇÕES PATRONAIS	1.602.00	4.174,50			
3.1.90.13	OBRIGAÇÕES PATRONAIS	1.604.00	112.747,25			
3.1.90.16	OUTRAS DESPESAS VARIÁVEIS - PESSOAL CIVIL	1.500.00	520.000,00			
3.1.90.16	OUTRAS DESPESAS VARIÁVEIS - PESSOAL CIVIL	1.600.00	400.290,00			
3.1.90.16	OUTRAS DESPESAS VARIÁVEIS - PESSOAL CIVIL	1.602.00	20.460,00			
3.1.90.16	OUTRAS DESPESAS VARIÁVEIS - PESSOAL CIVIL	1.604.00	22.385,00			
3.1.90.16	OUTRAS DESPESAS VARIÁVEIS - PESSOAL CIVIL	1.621.00	132.770,00			
3.1.90.16	OUTRAS DESPESAS VARIÁVEIS - PESSOAL CIVIL	1.631.00	3.896,20			
3.1.90.92	DESPESAS DE EXERCÍCIOS ANTERIORES	1.600.00	2.783,00			
3.1.90.94	INDENIZAÇÕES E RESTITUIÇÕES TRABALHISTAS	1.500.00	12.650,00			
3.3.00.00	OUTRAS DESPESAS CORRENTES	0.000.000			3.175.025,35	
3.3.90.00	APLICAÇÕES DIRETAS	0.000.000		3.175.025,35		
3.3.90.08	OUTROS BENEFÍCIOS ASSISTENCIAIS DO SERVIDOR E DO MILITAR	1.500.00	2.530,00			
3.3.90.14	DIÁRIAS - CIVIL	1.500.00	54.142,00			
3.3.90.14	DIÁRIAS - CIVIL	1.600.00	1.138,50			
3.3.90.14	DIÁRIAS - CIVIL	1.602.00	2.783,00			
3.3.90.30	MATERIAL DE CONSUMO	1.500.00	418.000,00			
3.3.90.30	MATERIAL DE CONSUMO	1.600.00	846.397,29			
3.3.90.30	MATERIAL DE CONSUMO	1.602.00	45.639,00			
3.3.90.30	MATERIAL DE CONSUMO	1.621.00	85.910,00			
3.3.90.30	MATERIAL DE CONSUMO	1.632.00	48.006,75			
3.3.90.32	MATERIAL, BEM OU SERVIÇO PARA DISTRIBUIÇÃO GRATUITA	1.602.00	4.174,50			
3.3.90.35	SERVIÇOS DE CONSULTORIA	1.500.00	5.264,50			
3.3.90.36	OUTROS SERVIÇOS DE TERCEIROS - PESSOA FÍSICA	1.500.00	215.710,00			
3.3.90.36	OUTROS SERVIÇOS DE TERCEIROS - PESSOA FÍSICA	1.600.00	138.334,34			
3.3.90.36	OUTROS SERVIÇOS DE TERCEIROS - PESSOA FÍSICA	1.602.00	25.300,00			
3.3.90.36	OUTROS SERVIÇOS DE TERCEIROS - PESSOA FÍSICA	1.604.00	2.087,25			
3.3.90.36	OUTROS SERVIÇOS DE TERCEIROS - PESSOA FÍSICA	1.632.00	7.931,55			
3.3.90.39	OUTROS SERVIÇOS DE TERCEIROS - PESSOA JURÍDICA	1.500.00	303.600,00			
3.3.90.39	OUTROS SERVIÇOS DE TERCEIROS - PESSOA JURÍDICA	1.600.00	540.955,82			
3.3.90.39	OUTROS SERVIÇOS DE TERCEIROS - PESSOA JURÍDICA	1.602.00	39.154,50			
3.3.90.39	OUTROS SERVIÇOS DE TERCEIROS - PESSOA JURÍDICA	1.604.00	1.391,50			

**MUNICÍPIO DE MORRO DO CHAPEU DO PIAUÍ**

- CNPJ:01.612.593/0001-00

Orçamento Programa - Exercício de 2025

NATUREZA DA DESPESA POR ORGÃO E UNIDADE

Anexo 02

Página 13

Lei: 286, Data: 10/12/2024

PODER	02	PREFEITURA MUNICIPAL DE MORRO DO CHAPEU
ORGÃO	06	SECRETARIA MUNICIPAL DE SAUDE
UNIDADE	01	FUNDO MUNICIPAL DE SAUDE-FMS

Código	Especificação	F.R.	Elemento	Modalidade	Grupo	Categoria Econômica
3.3.90.39	OUTROS SERVIÇOS DE TERCEIROS - PESSOA JURÍDICA	1.621.00	32.004,50			
3.3.90.39	OUTROS SERVIÇOS DE TERCEIROS - PESSOA JURÍDICA	1.632.00	19.341,85			
3.3.90.40	SERVIÇOS DE TECNOLOGIA DA INFORMAÇÃO E COMUNICAÇÃO - PJ	1.500.00	8.500,00			
3.3.90.47	OBRIGAÇÕES TRIBUTÁRIAS E CONTRIBUTIVAS	1.500.00	32.000,00			
3.3.90.47	OBRIGAÇÕES TRIBUTÁRIAS E CONTRIBUTIVAS	1.600.00	226.517,50			
3.3.90.47	OBRIGAÇÕES TRIBUTÁRIAS E CONTRIBUTIVAS	1.602.00	22.165,00			
3.3.90.47	OBRIGAÇÕES TRIBUTÁRIAS E CONTRIBUTIVAS	1.604.00	2.783,00			
3.3.90.48	OUTROS AUXÍLIOS FINANCEIROS A PESSOAS FÍSICAS	1.500.00	2.783,00			
3.3.90.48	OUTROS AUXÍLIOS FINANCEIROS A PESSOAS FÍSICAS	1.602.00	20.872,50			
3.3.90.92	DESPESAS DE EXERCÍCIOS ANTERIORES	1.500.00	2.783,00			
3.3.90.92	DESPESAS DE EXERCÍCIOS ANTERIORES	1.600.00	4.174,50			
3.3.90.93	INDENIZAÇÕES E RESTITUIÇÕES	1.600.00	12.650,00			
4.0.00.00	DESPESAS DE CAPITAL	0.000.000				
4.4.00.00	INVESTIMENTOS	0.000.000				
4.4.90.00	APLICAÇÕES DIRETAS	0.000.000				
4.4.90.51	OBRAS E INSTALAÇÕES	1.500.00	50.000,00	1.329.263,75	1.329.263,75	1.329.263,75
4.4.90.51	OBRAS E INSTALAÇÕES	1.601.00	192.027,00			
4.4.90.51	OBRAS E INSTALAÇÕES	1.631.00	125.235,00			
4.4.90.51	OBRAS E INSTALAÇÕES	1.632.00	41.745,00			
4.4.90.52	EQUIPAMENTOS E MATERIAL PERMANENTE	1.500.00	50.000,00			
4.4.90.52	EQUIPAMENTOS E MATERIAL PERMANENTE	1.600.00	13.915,00			
4.4.90.52	EQUIPAMENTOS E MATERIAL PERMANENTE	1.601.00	416.754,25			
4.4.90.52	EQUIPAMENTOS E MATERIAL PERMANENTE	1.602.00	4.174,50			
4.4.90.52	EQUIPAMENTOS E MATERIAL PERMANENTE	1.631.00	303.726,50			
4.4.90.52	EQUIPAMENTOS E MATERIAL PERMANENTE	1.632.00	48.196,50			
4.4.90.61	AQUISIÇÃO DE IMÓVEIS	1.601.00	83.490,00			
TOTAL						9.882.086,50

**MUNICÍPIO DE MORRO DO CHAPEU DO PIAUÍ**

- CNPJ:01.612.593/0001-00

Orçamento Programa - Exercício de 2025

NATUREZA DA DESPESA POR ORGÃO E UNIDADE

Anexo 02

Página 14

Lei: 286, Data: 10/12/2024

PODER	02	PREFEITURA MUNICIPAL DE MORRO DO CHAPEU
ORGÃO	07	SECRETARIA MUNICIPAL DE ASSISTENCIA SOCIAL
UNIDADE	00	SECRETARIA MUNICIPAL DE ASSISTENCIA SOCIAL

Código	Especificação	F.R.	Elemento	Modalidade	Grupo	Categoria Econômica
3.0.00.00	DESPESAS CORRENTES	0.000.000				1.038.219,08
3.1.00.00	PESSOAL E ENCARGOS SOCIAIS	0.000.000				
3.1.90.00	APLICAÇÕES DIRETAS	0.000.000		543.064,50	543.064,50	
3.1.90.04	CONTRATAÇÃO POR TEMPO DETERMINADO	1.500.00	5.060,00			
3.1.90.11	VENCIMENTOS E VANTAGENS FIXAS - PESSOAL CIVIL	1.500.00	447.304,00			
3.1.90.13	OBRIGAÇÕES PATRONAIS	1.500.00	78.809,50			
3.1.90.16	OUTRAS DESPESAS VARIÁVEIS - PESSOAL CIVIL	1.500.00	11.891,00			
3.3.00.00	OUTRAS DESPESAS CORRENTES	0.000.000				
3.3.50.00	TRANSFERÊNCIAS A INSTITUIÇÕES PRIVADAS SEM FINS LUCRATIVOS	0.000.000		2.530,00	495.154,58	
3.3.50.41	CONTRIBUIÇÕES	1.500.00	1.265,00			
3.3.50.43	SUBVENÇÕES SOCIAIS	1.500.00	1.265,00			
3.3.90.00	APLICAÇÕES DIRETAS	0.000.000		492.624,58		
3.3.90.14	DIÁRIAS - CIVIL	1.500.00	46.051,50			
3.3.90.30	MATERIAL DE CONSUMO	1.500.00	97.387,85			
3.3.90.32	MATERIAL, BEM OU SERVIÇO PARA DISTRIBUIÇÃO GRATUITA	1.500.00	5.271,26			
3.3.90.35	SERVIÇOS DE CONSULTORIA	1.500.00	7.590,00			
3.3.90.36	OUTROS SERVIÇOS DE TERCEIROS - PESSOA FÍSICA	1.500.00	182.053,75			
3.3.90.39	OUTROS SERVIÇOS DE TERCEIROS - PESSOA JURÍDICA	1.500.00	107.996,52			
3.3.90.40	SERVIÇOS DE TECNOLOGIA DA INFORMAÇÃO E COMUNICAÇÃO - PJ	1.500.00	6.325,00			
3.3.90.47	OBRIGAÇÕES TRIBUTÁRIAS E CONTRIBUTIVAS	1.500.00	34.155,00			
3.3.90.48	OUTROS AUXÍLIOS FINANCEIROS A PESSOAS FÍSICAS	1.500.00	3.137,20			
3.3.90.92	DESPESAS DE EXERCÍCIOS ANTERIORES	1.500.00	2.656,50			
4.0.00.00	DESPESAS DE CAPITAL	0.000.000				88.145,20
4.4.00.00	INVESTIMENTOS	0.000.000				
4.4.90.00	APLICAÇÕES DIRETAS	0.000.000				
4.4.90.51	OBRAS E INSTALAÇÕES	1.500.00	37.494,60	88.145,20	88.145,20	
4.4.90.52	EQUIPAMENTOS E MATERIAL PERMANENTE	1.500.00	50.650,60			
TOTAL						1.126.364,28



MUNICÍPIO DE MORRO DO CHAPEU DO PIAUÍ

- CNPJ:01.612.593/0001-00

Orçamento Programa - Exercício de 2025

NATUREZA DA DESPESA POR ORGÃO E UNIDADE

Anexo 02

Página 15

Lei: 286, Data: 10/12/2024

PODER 02 PREFEITURA MUNICIPAL DE MORRO DO CHAPEU						
ORGÃO 07 SECRETARIA MUNICIPAL DE ASSISTENCIA SOCIAL						
UNIDADE 01 FUNDO MUNICIPAL DE ASSISTENCIA SOCIAL-FMAS						
Código	Especificação	F.R.	Elemento	Modalidade	Grupo	Categoria Econômica
3.0.00.00	DESPESAS CORRENTES	0.000.000				764.470,25
3.1.00.00	PESSOAL E ENCARGOS SOCIAIS	0.000.000			253.715,55	
3.1.90.00	APLICAÇÕES DIRETAS	0.000.000		253.715,55		
3.1.90.04	CONTRATAÇÃO POR TEMPO DETERMINADO	1.660.00	695,75			
3.1.90.04	CONTRATAÇÃO POR TEMPO DETERMINADO	1.749.00	695,75			
3.1.90.11	VENCIMENTOS E VANTAGENS FIXAS - PESSOAL CIVIL	1.660.00	201.256,00			
3.1.90.11	VENCIMENTOS E VANTAGENS FIXAS - PESSOAL CIVIL	1.669.00	7.653,25			
3.1.90.11	VENCIMENTOS E VANTAGENS FIXAS - PESSOAL CIVIL	1.749.00	695,75			
3.1.90.13	OBRIGAÇÕES PATRONAIS	1.660.00	42.023,30			
3.1.90.16	OUTRAS DESPESAS VARIÁVEIS - PESSOAL CIVIL	1.749.00	695,75			
3.3.00.00	OUTRAS DESPESAS CORRENTES	0.000.000			510.754,70	
3.3.90.00	APLICAÇÕES DIRETAS	0.000.000		510.754,70		
3.3.90.14	DIÁRIAS - CIVIL	1.660.00	8.488,15			
3.3.90.14	DIÁRIAS - CIVIL	1.669.00	2.087,25			
3.3.90.14	DIÁRIAS - CIVIL	1.749.00	695,75			
3.3.90.30	MATERIAL DE CONSUMO	1.660.00	5.000,00			
3.3.90.30	MATERIAL DE CONSUMO	1.660.00	5.000,00			
3.3.90.30	MATERIAL DE CONSUMO	1.660.00	163.171,43			
3.3.90.30	MATERIAL DE CONSUMO	1.669.00	6.831,00			
3.3.90.30	MATERIAL DE CONSUMO	1.749.00	695,75			
3.3.90.32	MATERIAL, BEM OU SERVIÇO PARA DISTRIBUIÇÃO GRATUITA	1.660.00	5.426,85			
3.3.90.32	MATERIAL, BEM OU SERVIÇO PARA DISTRIBUIÇÃO GRATUITA	1.669.00	2.087,25			
3.3.90.32	MATERIAL, BEM OU SERVIÇO PARA DISTRIBUIÇÃO GRATUITA	1.749.00	695,75			
3.3.90.36	OUTROS SERVIÇOS DE TERCEIROS - PESSOA FÍSICA	1.660.00	5.000,00			
3.3.90.36	OUTROS SERVIÇOS DE TERCEIROS - PESSOA FÍSICA	1.660.00	5.000,00			
3.3.90.36	OUTROS SERVIÇOS DE TERCEIROS - PESSOA FÍSICA	1.660.00	129.373,10			
3.3.90.36	OUTROS SERVIÇOS DE TERCEIROS - PESSOA FÍSICA	1.669.00	2.783,00			
3.3.90.36	OUTROS SERVIÇOS DE TERCEIROS - PESSOA FÍSICA	1.749.00	695,75			
3.3.90.39	OUTROS SERVIÇOS DE TERCEIROS - PESSOA JURÍDICA	1.660.00	5.000,00			
3.3.90.39	OUTROS SERVIÇOS DE TERCEIROS - PESSOA JURÍDICA	1.660.00	5.000,00			
3.3.90.39	OUTROS SERVIÇOS DE TERCEIROS - PESSOA JURÍDICA	1.660.00	69.825,97			
3.3.90.39	OUTROS SERVIÇOS DE TERCEIROS - PESSOA JURÍDICA	1.669.00	9.108,00			
3.3.90.39	OUTROS SERVIÇOS DE TERCEIROS - PESSOA JURÍDICA	1.749.00	1.391,50			
3.3.90.47	OBRIGAÇÕES TRIBUTÁRIAS E CONTRIBUTIVAS	1.660.00	65.848,75			
3.3.90.47	OBRIGAÇÕES TRIBUTÁRIAS E CONTRIBUTIVAS	1.749.00	1.391,50			
3.3.90.48	OUTROS AUXÍLIOS FINANCEIROS A PESSOAS FÍSICAS	1.660.00	3.896,20			
3.3.90.92	DESPESAS DE EXERCÍCIOS ANTERIORES	1.660.00	6.261,75			
4.0.00.00	DESPESAS DE CAPITAL	0.000.000				41.308,75
4.4.00.00	INVESTIMENTOS	0.000.000			41.308,75	
4.4.80.00	TRANSFERÊNCIAS AO EXTERIOR	0.000.000		1.100,00		
4.4.80.52	EQUIPAMENTOS E MATERIAL PERMANENTE	1.660.00	1.100,00			
4.4.90.00	APLICAÇÕES DIRETAS	0.000.000		40.208,75		
4.4.90.52	EQUIPAMENTOS E MATERIAL PERMANENTE	1.660.00	5.000,00			
4.4.90.52	EQUIPAMENTOS E MATERIAL PERMANENTE	1.660.00	7.783,00			
4.4.90.52	EQUIPAMENTOS E MATERIAL PERMANENTE	1.665.00	26.730,00			
4.4.90.52	EQUIPAMENTOS E MATERIAL PERMANENTE	1.749.00	695,75			



MUNICÍPIO DE MORRO DO CHAPEU DO PIAUÍ

- CNPJ:01.612.593/0001-00

Orçamento Programa - Exercício de 2025

NATUREZA DA DESPESA POR ORGÃO E UNIDADE

Anexo 02

Página 16

Lei: 286, Data: 10/12/2024

PODER 02 PREFEITURA MUNICIPAL DE MORRO DO CHAPEU						
ORGÃO 07 SECRETARIA MUNICIPAL DE ASSISTENCIA SOCIAL						
UNIDADE 01 FUNDO MUNICIPAL DE ASSISTENCIA SOCIAL-FMAS						
Código	Especificação	F.R.	Elemento	Modalidade	Grupo	Categoria Econômica
TOTAL						805.779,00

MORRO DO CHAPÉU DO PIAUÍ

LOA 2025

**MUNICÍPIO DE MORRO DO CHAPEU DO PIAUÍ**

- CNPJ:01.612.593/0001-00

Orçamento Programa - Exercício de 2025

NATUREZA DA DESPESA POR ORGÃO E UNIDADE

Anexo 02

Página 17

Lei: 286, Data: 10/12/2024

PODER	02	PREFEITURA MUNICIPAL DE MORRO DO CHAPEU				
ORGÃO	08	SEC. MUNIC. DO DESPORTO, LAZER, CULTURA E TURISMO				
UNIDADE	00	SEC. MUNIC. DO DESPORTO, LAZER, CULTURA E TURISMO				
Código	Especificação	F.R.	Elemento	Modalidade	Grupo	Categoria Econômica
3.0.00.00	DESPESAS CORRENTES	0.000.000				765.230,40
3.1.00.00	PESSOAL E ENCARGOS SOCIAIS	0.000.000			79.948,00	
3.1.90.00	APLICAÇÕES DIRETAS	0.000.000		79.948,00		
3.1.90.04	CONTRATAÇÃO POR TEMPO DETERMINADO	1.500.00	7.590,00			
3.1.90.11	VENCIMENTOS E VANTAGENS FIXAS - PESSOAL CIVIL	1.500.00	53.509,50			
3.1.90.13	OBRIGAÇÕES PATRONAIS	1.500.00	8.981,50			
3.1.90.16	OUTRAS DESPESAS VARIÁVEIS - PESSOAL CIVIL	1.500.00	9.867,00			
3.3.00.00	OUTRAS DESPESAS CORRENTES	0.000.000			685.282,40	
3.3.50.00	TRANSFERÊNCIAS A INSTITUIÇÕES PRIVADAS SEM FINS LUCRATIVOS	0.000.000		5.060,00		
3.3.50.43	SUBVENÇÕES SOCIAIS	1.500.00	5.060,00			
3.3.90.00	APLICAÇÕES DIRETAS	0.000.000		680.222,40		
3.3.90.14	DIÁRIAS - CIVIL	1.500.00	16.824,50			
3.3.90.30	MATERIAL DE CONSUMO	1.500.00	93.622,65			
3.3.90.31	PREMIAÇÕES CULTURAIS, ARTÍSTICAS, CIENTÍFICAS, DESPORTIVAS E	1.500.00	26.312,00			
3.3.90.31	PREMIAÇÕES CULTURAIS, ARTÍSTICAS, CIENTÍFICAS, DESPORTIVAS E	1.715.00	11.000,00			
3.3.90.31	PREMIAÇÕES CULTURAIS, ARTÍSTICAS, CIENTÍFICAS, DESPORTIVAS E	1.719.00	10.000,00			
3.3.90.32	MATERIAL, BEM OU SERVIÇO PARA DISTRIBUIÇÃO GRATUITA	1.500.00	11.385,00			
3.3.90.36	OUTROS SERVIÇOS DE TERCEIROS - PESSOA FÍSICA	1.500.00	153.235,25			
3.3.90.39	OUTROS SERVIÇOS DE TERCEIROS - PESSOA JURÍDICA	1.500.00	169.750,00			
3.3.90.39	OUTROS SERVIÇOS DE TERCEIROS - PESSOA JURÍDICA	1.715.00	46.585,00			
3.3.90.39	OUTROS SERVIÇOS DE TERCEIROS - PESSOA JURÍDICA	1.716.00	23.331,00			
3.3.90.39	OUTROS SERVIÇOS DE TERCEIROS - PESSOA JURÍDICA	1.719.00	50.000,00			
3.3.90.47	OBRIGAÇÕES TRIBUTÁRIAS E CONTRIBUTIVAS	1.500.00	10.120,00			
3.3.90.48	OUTROS AUXÍLIOS FINANCEIROS A PESSOAS FÍSICAS	1.500.00	50.467,00			
3.3.90.92	DESPESAS DE EXERCÍCIOS ANTERIORES	1.500.00	7.590,00			
4.0.00.00	DESPESAS DE CAPITAL	0.000.000				888.608,00
4.4.00.00	INVESTIMENTOS	0.000.000			888.608,00	
4.4.90.00	APLICAÇÕES DIRETAS	0.000.000		888.608,00		
4.4.90.51	OBRAS E INSTALAÇÕES	1.500.00	70.840,00			
4.4.90.51	OBRAS E INSTALAÇÕES	1.700.00	140.261,00			
4.4.90.51	OBRAS E INSTALAÇÕES	1.701.00	48.070,00			
4.4.90.51	OBRAS E INSTALAÇÕES	1.706.00	379.500,00			
4.4.90.51	OBRAS E INSTALAÇÕES	1.710.00	3.190,00			
4.4.90.51	OBRAS E INSTALAÇÕES	1.721.00	132.957,00			
4.4.90.52	EQUIPAMENTOS E MATERIAL PERMANENTE	1.660.00	5.000,00			
4.4.90.52	EQUIPAMENTOS E MATERIAL PERMANENTE	1.700.00	44.275,00			
4.4.90.52	EQUIPAMENTOS E MATERIAL PERMANENTE	1.701.00	64.515,00			
TOTAL						1.653.838,40



MUNICÍPIO DE MORRO DO CHAPEU DO PIAUÍ

- CNPJ:01.612.593/0001-00

Orçamento Programa - Exercício de 2025

NATUREZA DA DESPESA POR ORGÃO E UNIDADE

Anexo 02

Página 18

Lei: 286, Data: 10/12/2024

PODER 02 PREFEITURA MUNICIPAL DE MORRO DO CHAPEU						
ORGÃO 09 FUNDO MUN. DOS DIR. DA CRIANÇA E DO ADOLESCENTE						
UNIDADE 00 FUNDO MUN. DOS DIREITOS DA CRIANÇA E DO ADOLESCENTE						
Código	Especificação	F.R.	Elemento	Modalidade	Grupo	Categoria Econômica
3.0.00.00	DESPESAS CORRENTES	0.000.000				54.395,00
3.3.00.00	OUTRAS DESPESAS CORRENTES	0.000.000			54.395,00	
3.3.90.00	APLICAÇÕES DIRETAS	0.000.000		54.395,00		
3.3.90.14	DIÁRIAS - CIVIL	1.500.00	3.162,50			
3.3.90.14	DIÁRIAS - CIVIL	1.669.00	3.162,50			
3.3.90.30	MATERIAL DE CONSUMO	1.500.00	3.795,00			
3.3.90.30	MATERIAL DE CONSUMO	1.669.00	3.795,00			
3.3.90.35	SERVIÇOS DE CONSULTORIA	1.500.00	3.795,00			
3.3.90.35	SERVIÇOS DE CONSULTORIA	1.669.00	3.795,00			
3.3.90.36	OUTROS SERVIÇOS DE TERCEIROS - PESSOA FÍSICA	1.500.00	6.325,00			
3.3.90.36	OUTROS SERVIÇOS DE TERCEIROS - PESSOA FÍSICA	1.669.00	6.325,00			
3.3.90.39	OUTROS SERVIÇOS DE TERCEIROS - PESSOA JURÍDICA	1.500.00	6.325,00			
3.3.90.39	OUTROS SERVIÇOS DE TERCEIROS - PESSOA JURÍDICA	1.669.00	6.325,00			
3.3.90.40	SERVIÇOS DE TECNOLOGIA DA INFORMAÇÃO E COMUNICAÇÃO - PJ	1.500.00	1.897,50			
3.3.90.40	SERVIÇOS DE TECNOLOGIA DA INFORMAÇÃO E COMUNICAÇÃO - PJ	1.669.00	1.897,50			
3.3.90.47	OBRIGAÇÕES TRIBUTÁRIAS E CONTRIBUTIVAS	1.500.00	1.897,50			
3.3.90.47	OBRIGAÇÕES TRIBUTÁRIAS E CONTRIBUTIVAS	1.669.00	1.897,50			
4.0.00.00	DESPESAS DE CAPITAL	0.000.000				12.650,00
4.4.00.00	INVESTIMENTOS	0.000.000			12.650,00	
4.4.90.00	APLICAÇÕES DIRETAS	0.000.000		12.650,00		
4.4.90.52	EQUIPAMENTOS E MATERIAL PERMANENTE	1.500.00	6.325,00			
4.4.90.52	EQUIPAMENTOS E MATERIAL PERMANENTE	1.669.00	6.325,00			
TOTAL						67.045,00
TOTAL GERAL						50.105.330,00

MARCOS HENRIQUE FORTES
REBELO:22770097334
Assinado de forma digital por
MARCOS HENRIQUE FORTES
REBELO:22770097334
Dados: 2024.12.10 13:38:06 -03'00'

MARCOS HENRIQUE FORTES REBELO
PREFEITO MUNICIPAL
227.700.973-34

SANTIDIO CARDOSO DE MACEDO
NETO:24044601372
Assinado de forma digital por
SANTIDIO CARDOSO DE MACEDO
NETO:24044601372
Dados: 2024.12.10 13:15:09 -03'00'

SANTIDIO CARDOSO DE MACEDO NETO
CONTADOR - CRC/PI 4.173/O-3
240.446.013-72



MUNICÍPIO DE MORRO DO CHAPEU DO PIAUÍ

- CNPJ:01.612.593/0001-00

Orçamento Programa - Exercício de 2025

Anexo 06

Página 1

PROGRAMA DE TRABALHO

(Inc.II, § 2º, Art.2º)

Lei: 286, Data: 10/12/2024

01 CAMARA MUNICIPAL DE MORRO DO CHAPEU					
01 CAMARA MUNICIPAL DE MORRO DO CHAPEU					
Código	Especificação	Operação Especial	Projetos	Atividades	T o t a l
01	Legislativa		120.000,00	1.394.000,00	1.514.000,00
01 031	Ação Legislativa		120.000,00	1.394.000,00	1.514.000,00
01 031 0028	ENCARGO LEGISLATIVO		120.000,00	1.394.000,00	1.514.000,00
01.031.0028.1001.0000	AQUISICAO DE EQUIP. E MAT.PERM. PARA A CAMARA MUNICIPAL		60.000,00		60.000,00
01.031.0028.1041.0000	AMPLIAÇÃO E/OU REFORMA DO PRDIO DA CAMARA MUNICIPAL		60.000,00		60.000,00
01.031.0028.2001.0000	MANUTENCAO DA CAMARA MUNICIPAL			1.394.000,00	1.394.000,00
TOTAL		0,00	120.000,00	1.394.000,00	1.514.000,00



MUNICÍPIO DE MORRO DO CHAPEU DO PIAUÍ

- CNPJ:01.612.593/0001-00

Orçamento Programa - Exercício de 2025

Anexo 06

Página 2

Lei: 286, Data: 10/12/2024

PROGRAMA DE TRABALHO

(Inc.II, § 2º, Art.2º)

02 PREFEITURA MUNICIPAL DE MORRO DO CHAPEU

01 GABINETE DO PREFEITO

Código	Especificação	Operação Especial	Projetos	Atividades	Total
04	Administração		60.214,00	714.345,50	774.559,50
04	091 Defesa da Ordem Jurídica			198.687,50	198.687,50
04	091 0002 ASSISTNCIA JURIDICA			198.687,50	198.687,50
04.091.0002.2002.0000	ENCARGOS COM A ASSESSORIA JURIDICA			198.687,50	198.687,50
04	122 Administração Geral		60.214,00	505.285,00	565.499,00
04	122 0003 SUPERVISÃO E COORDENAÇÃO SUPERIOR		60.214,00	505.285,00	565.499,00
04.122.0003.1002.0000	AQUISICAO DE VEICULO PARA O GABINETE		34.155,00		34.155,00
04.122.0003.1003.0000	AMPL.,MANUT. E EQUIPAR A SEDE DA PREF.MUNICIPAL		26.059,00		26.059,00
04.122.0003.2003.0000	MANUTENCAO DO GABINETE DO PREFEITO			446.638,50	446.638,50
04.122.0003.2005.0000	CONTRIBUICAO A ENTIDADE			51.562,50	51.562,50
04.122.0003.2077.0000	PROMOÇÃO DE EVENTOS, RECEPÇÕES E CONFERÊNCIAS			7.084,00	7.084,00
04	153 Defesa Terrestre			9.108,00	9.108,00
04	153 0003 SUPERVISÃO E COORDENAÇÃO SUPERIOR			9.108,00	9.108,00
04.153.0003.2004.0000	MANUTENCAO DA JUNTA DE SERVICO MILITAR			9.108,00	9.108,00
04	181 Policiamento			1.265,00	1.265,00
04	181 0003 SUPERVISÃO E COORDENAÇÃO SUPERIOR			1.265,00	1.265,00
04.181.0003.2076.0000	ENCARGOS COM A SEGURANÇA PÚBLICA			1.265,00	1.265,00
TOTAL		0,00	60.214,00	714.345,50	774.559,50



MUNICÍPIO DE MORRO DO CHAPEU DO PIAUÍ

- CNPJ:01.612.593/0001-00

Orçamento Programa - Exercício de 2025

Anexo 06

Página 3

Lei: 286, Data: 10/12/2024

PROGRAMA DE TRABALHO

(Inc.II, § 2º, Art.2º)

02 PREFEITURA MUNICIPAL DE MORRO DO CHAPEU

02 SERVIÇO AUTÔNOMO DE ÁGUA E ESGOTO-SAAE

Código	Especificação	Operação Especial	Projetos	Atividades	Total
04	Administração			117.771,50	117.771,50
04	122 Administração Geral			117.771,50	117.771,50
04	122 0018 ABASTECIMENTO E DISTRIBUIÇÃO D ÁGUA			117.771,50	117.771,50
04.122.0018.2045.0000	MANUT. ADMINISTRATIVA DO SAAE			117.771,50	117.771,50
TOTAL		0,00	0,00	117.771,50	117.771,50



MUNICÍPIO DE MORRO DO CHAPEU DO PIAUÍ

- CNPJ:01.612.593/0001-00

Orçamento Programa - Exercício de 2025

Anexo 06

Página 4

Lei: 286, Data: 10/12/2024

PROGRAMA DE TRABALHO

(Inc.II, § 2º, Art.2º)

02 PREFEITURA MUNICIPAL DE MORRO DO CHAPEU

03 SEC.MUNIC.DE ADMINISTRACAO GERAL E FINANCAS

Código	Especificação	Operação Especial	Projetos	Atividades	T o t a l
04	Administração		156.607,00	5.316.758,47	5.473.365,47
04	121 Planejamento e Orçamento			246.675,00	246.675,00
04	121 0003 SUPERVISÃO E COORDENAÇÃO SUPERIOR			246.675,00	246.675,00
04.121.0003.2008.0000	MANUTENÇÃO DOS SERVIÇOS CONTÁBEIS			246.675,00	246.675,00
04	122 Administração Geral		41.745,00	2.659.943,50	2.701.688,50
04	122 0001 ENCARGO JUDICIÁRIO			29.095,00	29.095,00
04.122.0001.2092.0000	IDENIZAÇÕES ADM. E SENTENÇAS JUDICIAIS			29.095,00	29.095,00
04	122 0003 SUPERVISÃO E COORDENAÇÃO SUPERIOR		41.745,00	2.630.848,50	2.672.593,50
04.122.0003.1042.0000	AQUISIÇÃO DE EQUIPAMENTOS E MATERIAL PERMANENTE		20.872,50		20.872,50
04.122.0003.1043.0000	AQUISIÇÃO DE IMÓVEIS		20.872,50		20.872,50
04.122.0003.2006.0000	MANUTENÇÃO E ENCARGOS DA SECRETARIA			2.623.132,00	2.623.132,00
04.122.0003.2079.0000	DESPESAS COM FARDAMENTO DE FUNCIONÁRIOS			2.656,50	2.656,50
04.122.0003.2080.0000	MANUTENÇÃO DO DEPARTAMENTO DE ALMOXARFADO E PATRIMÔNIO			5.060,00	5.060,00
04	123 Administração Financeira			255.656,50	255.656,50
04	123 0003 SUPERVISÃO E COORDENAÇÃO SUPERIOR			255.656,50	255.656,50
04.123.0003.2007.0000	MANUTENÇÃO DO SETOR DE FINANÇAS			251.861,50	251.861,50
04.123.0003.2013.0000	MANUTENÇÃO DO SETOR DE TRIBUTAÇÃO			3.795,00	3.795,00
04	126 Tecnologia da Informação			37.950,00	37.950,00
04	126 0003 SUPERVISÃO E COORDENAÇÃO SUPERIOR			37.950,00	37.950,00
04.126.0003.2078.0000	ENCARGOS COM ASSINATURAS DE INFORMATIVOS, REVISTAS E JORNAIS			37.950,00	37.950,00
04	128 Formação de Recursos Humanos			3.162,50	3.162,50
04	128 0003 SUPERVISÃO E COORDENAÇÃO SUPERIOR			3.162,50	3.162,50
04.128.0003.2083.0000	TREINAMENTO E CAPACITAÇÃO DE PESSOAL			3.162,50	3.162,50
04	131 Comunicação Social			63.250,00	63.250,00
04	131 0003 SUPERVISÃO E COORDENAÇÃO SUPERIOR			63.250,00	63.250,00
04.131.0003.2012.0000	ENCARGOS C/ PUBLICAÇÕES DE EDITAIS E NOTAS			63.250,00	63.250,00
04	271 Previdência Básica			366.850,00	366.850,00
04	271 0003 SUPERVISÃO E COORDENAÇÃO SUPERIOR			366.850,00	366.850,00
04.271.0003.2016.0000	ENCARGOS COM A PREVIDÊNCIA SOCIAL			366.850,00	366.850,00
04	721 Comunicações Postais			45.287,00	45.287,00
04	721 0003 SUPERVISÃO E COORDENAÇÃO SUPERIOR			45.287,00	45.287,00
04.721.0003.2014.0000	MANUTENÇÃO DO CORREIOS			45.287,00	45.287,00
04	722 Telecomunicações			24.161,50	24.161,50
04	722 0022 TELEFONIA			20.999,00	20.999,00
04.722.0022.2027.0000	MANUT. E CONSERV. SERVIÇOS DE TELEFONIA MÓVEL			12.144,00	12.144,00
04.722.0022.2081.0000	MANUTENÇÃO DOS SERVIÇOS TELEFÔNICOS			8.855,00	8.855,00
04	722 0023 SERVIÇOS ESPECIAIS DE TELECOMUNICAÇÕES			1.897,50	1.897,50
04.722.0023.2085.0000	MANUTENÇÃO DOS SERVIÇOS DE TELECOMUNICAÇÕES			1.897,50	1.897,50

**MUNICÍPIO DE MORRO DO CHAPEU DO PIAUÍ**

- CNPJ:01.612.593/0001-00

Orçamento Programa - Exercício de 2025

Anexo 06

Página 5

Lei: 286, Data: 10/12/2024

PROGRAMA DE TRABALHO

(Inc.II, § 2º, Art.2º)

02 PREFEITURA MUNICIPAL DE MORRO DO CHAPEU**03 SEC.MUNIC.DE ADMINISTRACAO GERAL E FINANÇAS**

Código	Especificação	Operação Especial	Projetos	Atividades	T o t a l
04 722 0024	RADIODIFUSÃO			1.265,00	1.265,00
04.722.0024.2084.0000	MANUTENÇÃO DOS SERVIÇOS DE RADIODIFUSÃO			1.265,00	1.265,00
04 752	Energia Elétrica			1.110.225,97	1.110.225,97
04 752 0025	CONTROLE DA UTILIZAÇÃO DE ENERGIA			1.110.225,97	1.110.225,97
04.752.0025.2028.0000	MANUTENÇÃO DOS SERVIÇOS DE ILUMINAÇÃO PÚBLICA			766.590,00	766.590,00
04.752.0025.2082.0000	ENCARGOS COM A ELETROBRAS			343.635,97	343.635,97
04 782	Transporte Rodoviário		114.862,00	503.596,50	618.458,50
04 782 0026	CONTROLE E SEGURANÇA DO TRAFEGO RODOVIÁRIO		114.862,00	503.596,50	618.458,50
04.782.0026.1017.0000	CONSTRUÇÃO DO TERMINAL RODOVIÁRIO		18.975,00		18.975,00
04.782.0026.1018.0000	CONSTRUÇÃO E RESTAURAÇÃO DE ESTRADAS VICINAIS		18.975,00		18.975,00
04.782.0026.1051.0000	CONSTRUÇÃO E RESTAURAÇÃO DE PONTES E BUEIROS		20.999,00		20.999,00
04.782.0026.1052.0000	CONSTRUÇÃO E RESTAURAÇÃO DE PASSAGEM MOLHADA		44.275,00		44.275,00
04.782.0026.1085.0000	IMPLANTAÇÃO DA SEGURANÇA E EDUCAÇÃO DE TRANSITO		11.638,00		11.638,00
04.782.0026.2029.0000	MANUTENÇÃO E CONSERV. DE ESTRADAS VICINAIS E RODOVIAS			463.749,00	463.749,00
04.782.0026.2090.0000	MANUTENÇÃO DO DEPARTAMENTO DE ESTRADAS E RODAGENS			39.847,50	39.847,50
15	Urbanismo		1.634.565,00	1.167.089,00	2.801.654,00
15 121	Planejamento e Orçamento			37.950,00	37.950,00
15 121 0003	SUPERVISÃO E COORDENAÇÃO SUPERIOR			37.950,00	37.950,00
15.121.0003.2111.0000	criação do plano diretor			37.950,00	37.950,00
15 122	Administração Geral		12.650,00	463.369,50	476.019,50
15 122 0003	SUPERVISÃO E COORDENAÇÃO SUPERIOR		12.650,00	463.369,50	476.019,50
15.122.0003.1060.0000	AQUISIÇÃO DE IMÓVEIS		12.650,00		12.650,00
15.122.0003.2021.0000	MANUTENÇÃO DO DEPARTAMENTO DE OBRAS E SERVIÇOS URBANOS			463.369,50	463.369,50
15 451	Infra-Estrutura Urbana		1.559.171,00	4.933,50	1.564.104,50
15 451 0003	SUPERVISÃO E COORDENAÇÃO SUPERIOR		6.957,50		6.957,50
15.451.0003.1053.0000	CONSTRUÇÃO DO PRÉDIO DO ALMOXARIFADO		6.957,50		6.957,50
15 451 0008	ASSISTÊNCIA SOCIAL GERAL		27.830,00		27.830,00
15.451.0008.1086.0000	CONSTRUÇÃO DE COZINHA COMUNITÁRIA		27.830,00		27.830,00



MUNICÍPIO DE MORRO DO CHAPEU DO PIAUI

- CNPJ:01.612.593/0001-00

Orçamento Programa - Exercício de 2025

Anexo 06

Página 6

Lei: 286, Data: 10/12/2024

PROGRAMA DE TRABALHO

(Inc.II, § 2º, Art.2º)

02 PREFEITURA MUNICIPAL DE MORRO DO CHAPEU

03 SEC.MUNIC.DE ADMINISTRACAO GERAL E FINANÇAS

Código	Especificação	Operação Especial	Projetos	Atividades	T o t a l
15 451 0016	DESENVOLVIMENTO URBANO		1.524.383,50	4.933,50	1.529.317,00
15.451.0016.1004.0000	CONSTRUCAO E REFORMA DE PRACAS/ AREAS DE LAZER		53.130,00		53.130,00
15.451.0016.1006.0000	CONST. JARDIM PUBLICO, PARQUE AMBIENTAL E PARQUE ECOLÓGICO		20.872,50		20.872,50
15.451.0016.1008.0000	ABERTURA E PAVIM. DE RUAS E AVENIDAS		293.100,50		293.100,50
15.451.0016.1019.0000	CONST., AMPL.,REST. DE PREDIOS PUBLICOS		69.195,50		69.195,50
15.451.0016.1045.0000	CONSTRUÇÃO E RECUPERAÇÃO DE CALÇAMENTOS		262.993,50		262.993,50
15.451.0016.1079.0000	CONSTRUÇÃO DE PORTAL		41.745,00		41.745,00
15.451.0016.1080.0000	CONSTRUÇÃO DE ASFALTO		748.622,25		748.622,25
15.451.0016.1081.0000	URBANIZAÇÃO DE RUAS E AVENIDAS		34.724,25		34.724,25
15.451.0016.2024.0000	PROGRAMA DE ARBORIZACAO DA ZONA URBANA			4.933,50	4.933,50
15 452	Serviços Urbanos		50.094,00	660.836,00	710.930,00
15 452 0016	DESENVOLVIMENTO URBANO		50.094,00	660.836,00	710.930,00
15.452.0016.1005.0000	CONSTRUCAO, REFORMA E AMPLIAÇÃO DE CEMITERIOS		20.872,50		20.872,50
15.452.0016.1050.0000	CONSTRUÇÃO E RECUPERAÇÃO DE LOGRADOUROS E VIAS PÚBLICAS		29.221,50		29.221,50
15.452.0016.2022.0000	MANUTENCAO DOS SERVICOS FUNERARIOS			3.289,00	3.289,00
15.452.0016.2023.0000	MANUTENCAO DA LIMPEZA PUBLICA			506.126,50	506.126,50
15.452.0016.2093.0000	MANUT.E CONSER. DE PRAÇAS, PARQUES E OUTROS LOGRAD. PÚBLICOS			151.420,50	151.420,50
15 752	Energia Elétrica		12.650,00		12.650,00
15 752 0025	CONTROLE DA UTILIZAÇÃO DE ENERGIA		12.650,00		12.650,00
15.752.0025.1016.0000	CONST.,AMPL.E RECUP.DA REDE DE ENERGIA ELETRICA URBANA/RURAL		12.650,00		12.650,00
16	Habitação		22.770,00	5.060,00	27.830,00
16 482	Habitação Urbana		22.770,00	5.060,00	27.830,00
16 482 0017	MELHORIA HABITACIONAL		22.770,00	5.060,00	27.830,00
16.482.0017.1007.0000	PROGRAMA DE MELHORIA HABITACIONAL		22.770,00		22.770,00
16.482.0017.2025.0000	REFORMA DE UNIDADES HABITACIONAIS			5.060,00	5.060,00
17	Saneamento		392.403,00	388.544,75	780.947,75
17 511	Saneamento Básico Rural		108.031,00	323.903,25	431.934,25
17 511 0018	ABASTECIMENTO E DISTRIBUIÇÃO D AGUA		37.950,00	323.903,25	361.853,25
17.511.0018.1055.0000	CONSTRUÇÃO E RESTAURAÇÃO DE CHAFARIZES E CAIXAS D AGUAS		18.975,00		18.975,00
17.511.0018.1056.0000	AQUISIÇÃO DE EQUIP. PARA POÇOS, CHAFARIZES E CAIXAS D AGUAS		18.975,00		18.975,00
17.511.0018.2091.0000	MANUTENÇÃO DE POÇOS, CHAFARIZES E CAIXAS D AGUAS			323.903,25	323.903,25
17 511 0020	DEFESA CONTRA AS SECAS		70.081,00		70.081,00
17.511.0020.1010.0000	CONST. AMPL.E RECUPERAÇÃO DE ACUDES E BARRAGENS		13.915,00		13.915,00
17.511.0020.1038.0000	PERFURAR E EQUIPAR POÇOS TUBULARES E CACIMBÕES		56.166,00		56.166,00
17 512	Saneamento Básico Urbano		284.372,00	64.641,50	349.013,50

**MUNICÍPIO DE MORRO DO CHAPEU DO PIAUÍ**

- CNPJ:01.612.593/0001-00

Orçamento Programa - Exercício de 2025

Anexo 06

Página 7

Lei: 286, Data: 10/12/2024

PROGRAMA DE TRABALHO

(Inc.II, § 2º, Art.2º)

02 PREFEITURA MUNICIPAL DE MORRO DO CHAPEU**03 SEC.MUNIC.DE ADMINISTRACAO GERAL E FINANÇAS**

Código	Especificação	Operação Especial	Projetos	Atividades	T o t a l
17 512 0018	ABASTECIMENTO E DISTRIBUIÇÃO D AGUA		139.150,00	64.641,50	203.791,50
17.512.0018.1037.0000	CONST. E AMPL. DE SIST. DE ABAST. D AGUA		139.150,00		139.150,00
17.512.0018.2046.0000	MANUT. E CONSERV. DO SIST. DE ABAST. D AGUA			64.641,50	64.641,50
17 512 0019	SANEAMENTO GERAL		145.222,00		145.222,00
17.512.0019.1009.0000	CONST. E RESTAURAÇÃO DE GALERIAS E PONTOS PLUVIAIS		31.625,00		31.625,00
17.512.0019.1034.0000	CONSTRUÇÃO E RESTAURAÇÃO DE ESGOTOS E UNIDADES SANITARIAS		27.956,50		27.956,50
17.512.0019.1036.0000	CONSTRUÇÃO E RESTAURAÇÃO DE ATERRO SANITARIO		6.957,50		6.957,50
17.512.0019.1054.0000	CONSTRUÇÃO E RESTAURAÇÃO DE CANAIS DE DRENAGEM		2.783,00		2.783,00
17.512.0019.1070.0000	IMPLANTAÇÃO DE UNIDADE DE MANEJO DE RESÍDUOS SÓLIDOS		75.900,00		75.900,00
18	Gestão Ambiental		55.660,00	17.710,00	73.370,00
18 541	Preservação e Conservação Ambiental		55.660,00	17.710,00	73.370,00
18 541 0016	DESENVOLVIMENTO URBANO		55.660,00	17.710,00	73.370,00
18.541.0016.1074.0000	CONSTRUIR E EQUIPAR PARQUE AMBIENTAL		55.660,00		55.660,00
18.541.0016.2089.0000	MANUTENÇÃO E PRESERVAÇÃO DOS PARQUES PÚBLICOS			17.710,00	17.710,00
20	Agricultura		211.811,60	87.411,50	299.223,10
20 122	Administração Geral		52.624,00	66.918,50	119.542,50
20 122 0003	SUPERVISÃO E COORDENAÇÃO SUPERIOR		52.624,00	66.918,50	119.542,50
20.122.0003.1048.0000	AQUISIÇÃO DE VEÍCULOS		33.649,00		33.649,00
20.122.0003.1061.0000	AQUISIÇÃO DE IMÓVEIS		18.975,00		18.975,00
20.122.0003.2026.0000	MANUTENCAO DO SETOR DE AGRICULTURA E ABASTECIMENTO			66.918,50	66.918,50
20 605	Abastecimento		27.830,00	5.945,50	33.775,50
20 605 0021	DESENVOLVIMENTO RURAL		27.830,00	5.945,50	33.775,50
20.605.0021.1044.0000	CONSTRUÇÃO E REFORMA DO MERCADO PÚBLICO		27.830,00		27.830,00
20.605.0021.2087.0000	MANTER E EQUIPAR O MERCADO PÚBLICO MUNICIPAL			5.945,50	5.945,50
20 606	Extensão Rural		43.528,65		43.528,65
20 606 0021	DESENVOLVIMENTO RURAL		43.528,65		43.528,65
20.606.0021.1012.0000	CONST.E REFORMA DE CASAS DE FARINHA		4.174,50		4.174,50
20.606.0021.1077.0000	AQUISIÇÃO DE PATRULA MECANICA		12.650,00		12.650,00
20.606.0021.1078.0000	AQUISIÇÃO DE TRATOR E EQUIPAMENTOS AGRÍCOLAS		12.650,00		12.650,00
20.606.0021.1084.0000	CONST.E EQUIPAR CENTRO DE FORMAÇÃO DA AGRIC.FAMILIAR		14.054,15		14.054,15
20 607	Irrigação		5.566,00		5.566,00
20 607 0021	DESENVOLVIMENTO RURAL		5.566,00		5.566,00
20.607.0021.1046.0000	AQUISIÇÃO DE EQUIPAMENTOS E ACESSÓRIOS AGRÍCOLAS		5.566,00		5.566,00
20 608			23.794,65	14.547,50	38.342,15



MUNICÍPIO DE MORRO DO CHAPEU DO PIAUÍ

- CNPJ:01.612.593/0001-00

Orçamento Programa - Exercício de 2025

Anexo 06

Página 8

Lei: 286, Data: 10/12/2024

PROGRAMA DE TRABALHO

(Inc.II, § 2º, Art.2º)

02 PREFEITURA MUNICIPAL DE MORRO DO CHAPEU					
03 SEC.MUNIC.DE ADMINISTRACAO GERAL E FINANÇAS					
Código	Especificação	Operação Especial	Projetos	Atividades	T o t a l
20 608 0021	DESENVOLVIMENTO RURAL		23.794,65	14.547,50	38.342,15
20.608.0021.1059.0000	CONSTRUCAO E MANUTENCAO DE HORTAS COMUNITARIAS		5.287,70		5.287,70
20.608.0021.1082.0000	IMPL.DE UNID.DE BENEF.DO PEDUNCULO DO CAJÚ		6.261,75		6.261,75
20.608.0021.1083.0000	IMPL.DE AGROIND.DE BENEF.DO CAJÚE OUT.FRUTOS REGIONAIS		12.245,20		12.245,20
20.608.0021.2086.0000	APOIO A PRODUÇÃO AGRÍCOLA			9.487,50	9.487,50
20.608.0021.2088.0000	PROGRAMA DE DISTRIBUIÇÃO DE SEMENTES E MUDAS			5.060,00	5.060,00
20 609			12.017,50		12.017,50
20 609 0003	SUPERVISÃO E COORDENAÇÃO SUPERIOR		12.017,50		12.017,50
20.609.0003.1049.0000	AQUISIÇÃO DE EQUIPAMENTOS PARA MEDICAÇÃO VETERINÁRIA		12.017,50		12.017,50
20 631	Reforma Agrária		13.915,00		13.915,00
20 631 0021	DESENVOLVIMENTO RURAL		13.915,00		13.915,00
20.631.0021.1013.0000	CONSTRUÇÃO E MANUTENÇÃO DE CAMPOS AGRÍCOLAS		13.915,00		13.915,00
20 692	Comercialização		32.535,80		32.535,80
20 692 0021	DESENVOLVIMENTO RURAL		32.535,80		32.535,80
20.692.0021.1011.0000	CONSTRUÇÃO, AMPLIAÇÃO E REFORMA DE ARMAZENS		7.235,80		7.235,80
20.692.0021.1014.0000	CONSTRUIR, REFORMAR E EQUIPAR FEIRAS E MATADOUROS		18.975,00		18.975,00
20.692.0021.1047.0000	CONST.E REFORMA DAS INSTALAÇÕES DA FEIRA DE PEQUENOS ANIMAIS		6.325,00		6.325,00
28	Encargos Especiais	372.690,50			372.690,50
28 843	Serviço da Dívida Interna	206.415,00			206.415,00
28 843 0003	SUPERVISÃO E COORDENAÇÃO SUPERIOR	206.415,00			206.415,00
28.843.0003.2019.0000	ENCARGOS COM A DÍVIDA INTERNA	206.415,00			206.415,00
28 846	Outros Encargos Especiais	166.275,50			166.275,50
28 846 0003	SUPERVISÃO E COORDENAÇÃO SUPERIOR	166.275,50			166.275,50
28.846.0003.2018.0000	ENCARGOS COM O PASEP	166.275,50			166.275,50
99	Reserva de Contingência			466.785,00	466.785,00
99 999	Reserva de Contingência			466.785,00	466.785,00
99 999 0999	RESERVA DE CONTIGENCIA			466.785,00	466.785,00
99.999.0999.2999.0000	RESERVA DE CONTINGÊNCIA			466.785,00	466.785,00
TOTAL		372.690,50	2.473.816,60	7.449.358,72	10.295.865,82



MUNICÍPIO DE MORRO DO CHAPEU DO PIAUÍ

- CNPJ:01.612.593/0001-00

Orçamento Programa - Exercício de 2025

Anexo 06

Página 9

Lei: 286, Data: 10/12/2024

PROGRAMA DE TRABALHO

(Inc.II, § 2º, Art.2º)

02 PREFEITURA MUNICIPAL DE MORRO DO CHAPEU					
04 CONTROLADORIA GERAL DO MUNICÍPIO-CGM					
Código	Especificação	Operação Especial	Projetos	Atividades	T o t a l
04	Administração			118.277,50	118.277,50
04 124	Controle Interno			118.277,50	118.277,50
04 124 0003	SUPERVISÃO E COORDENAÇÃO SUPERIOR			118.277,50	118.277,50
04.124.0003.2103.0000	MANUTENÇÃO DOS SERVIÇOS DA CONTROLADORIA GERAL DO MUNICÍPIO			118.277,50	118.277,50
TOTAL		0,00	0,00	118.277,50	118.277,50

**MUNICÍPIO DE MORRO DO CHAPEU DO PIAUÍ**

- CNPJ:01.612.593/0001-00

Orçamento Programa - Exercício de 2025

Anexo 06

Página 10

Lei: 286, Data: 10/12/2024

PROGRAMA DE TRABALHO

(Inc.II, § 2º, Art.2º)

02 PREFEITURA MUNICIPAL DE MORRO DO CHAPEU**05 SECRETARIA MUNICIPAL DE EDUCACAO**

Código	Especificação	Operação Especial	Projetos	Atividades	T o t a l
12	Educação		2.024.645,15	21.708.652,35	23.733.297,50
12	361 Ensino Fundamental		1.712.936,50	17.450.095,25	19.163.031,75
12	361 0003 SUPERVISÃO E COORDENAÇÃO SUPERIOR			925.347,50	925.347,50
12.361.0003.2042.0000	TREINAMENTO E CAPACITAÇÃO DE PESSOAL			20.240,00	20.240,00
12.361.0003.2094.0000	ADMINISTRAÇÃO E ENCARGOS DA SECRETARIA			899.162,00	899.162,00
12.361.0003.2095.0000	TREINAMENTO E CAPACITAÇÃO DE PESSOAL			5.945,50	5.945,50
12	361 0014 EDUCAÇÃO PARA TODOS		1.712.936,50	16.524.747,75	18.237.684,25
12.361.0014.1020.0000	CONST. AMPL. E REST. DE UNIDADES ESCOLARES		396.071,50		396.071,50
12.361.0014.1022.0000	AQUIS. DE VEICULOS E/OU MOTOS		36.811,50		36.811,50
12.361.0014.1028.0000	EQUIPAMENTO DE UNIDADES ESCOLARES		110.130,90		110.130,90
12.361.0014.1029.0000	CONSTRUÇÃO DE UNIDADES ESCOLARES		26.818,00		26.818,00
12.361.0014.1030.0000	AMPL. E REF. DE UNIDADES ESCOLARES		507.163,80		507.163,80
12.361.0014.1057.0000	AQUIS. DE DIV. EQUIP. E MAT. PERMAN. P/ UNID. ESCOLARES		36.811,50		36.811,50
12.361.0014.1058.0000	AQUISIÇÃO DE BENS IMÓVEIS		5.060,00		5.060,00
12.361.0014.1064.0000	AQUISIÇÃO DE VEICULOS		35.951,30		35.951,30
12.361.0014.1073.0000	AQUIS. DE EQUIP. EM GERAL P/ A EDUCAÇÃO		40.986,00		40.986,00
12.361.0014.1076.0000	CONST. E EQUIP. QUADRA P/ PRÁTICA DE EDUC. FÍSICA		517.132,00		517.132,00
12.361.0014.2030.0000	MANUTENÇÃO DO ENSINO FUNDAMENTAL			515.993,50	515.993,50
12.361.0014.2031.0000	MERENDA ESCOLAR			243.765,50	243.765,50
12.361.0014.2034.0000	ENCARGOS COM A ERRADICAÇÃO DO ANALFABETISMO-PEJA			22.137,50	22.137,50
12.361.0014.2035.0000	ENCARGOS COM O BRALF			75.394,00	75.394,00
12.361.0014.2036.0000	ATENDIMENTO AO EXCEPCIONAL			6.831,00	6.831,00
12.361.0014.2039.0000	ENCARGOS COM PROFISSIONAIS DA EDUCAÇÃO - 70%			9.521.627,50	9.521.627,50
12.361.0014.2040.0000	ENCARGOS C/ PESSOAL ADMINISTRATIVO - 30%			2.169.707,05	2.169.707,05
12.361.0014.2041.0000	MANUTENÇÃO E DESENVOL. DO ENSINO - 30%			1.734.757,75	1.734.757,75
12.361.0014.2096.0000	MANUTENÇÃO DOS SERVIÇOS DE TRANSPORTE ESCOLAR			229.597,50	229.597,50
12.361.0014.2097.0000	MANUTENÇÃO DOS SERVIÇOS DE TRANSPORTE ESCOLAR			1.443.580,05	1.443.580,05
12.361.0014.2107.0000	AQUISIÇÃO DE MATERIAL DIDÁTICO/PEDAGÓGICO			1.265,00	1.265,00
12.361.0014.2108.0000	MANUTENÇÃO DO PROGRAMA SALÁRIO EDUCAÇÃO-QSE			232.760,00	232.760,00
12.361.0014.2109.0000	PROGRAMA DINHEIRO DIRETO NA ESCOLA - PDDE			14.041,50	14.041,50
12.361.0014.2116.0000	MANUTENÇÃO E ENCARGOS DA EDUCAÇÃO DE JOVENS E ADULTOS - 30%			16.698,00	16.698,00
12.361.0014.2117.0000	ENC. C/ PROFISSIONAIS DA EDUCAÇÃO DE JOVENS E ADULTOS - 70%			151.230,75	151.230,75
12.361.0014.2118.0000	MANUTENÇÃO E ENCARGOS DA EDUCAÇÃO ESPECIAL - 30%			28.045,05	28.045,05
12.361.0014.2119.0000	ENCARGOS COM PROFISSIONAIS DA EDUCAÇÃO ESPECIAL - 70%			7.261,10	7.261,10
12.361.0014.2133.0000	MANUTENÇÃO DE ENCARGOS COM A ELETROBRAS			110.055,00	110.055,00
12	365 Educação Infantil		311.708,65	4.258.557,10	4.570.265,75

**MUNICÍPIO DE MORRO DO CHAPEU DO PIAUÍ**

- CNPJ:01.612.593/0001-00

Orçamento Programa - Exercício de 2025

Anexo 06

Página 11

Lei: 286, Data: 10/12/2024

PROGRAMA DE TRABALHO

(Inc.II, § 2º, Art.2º)

02 PREFEITURA MUNICIPAL DE MORRO DO CHAPEU**05 SECRETARIA MUNICIPAL DE EDUCACAO**

Código	Especificação	Operação Especial	Projetos	Atividades	T o t a l
12	365 0029 EDUCAÇÃO PARA TODOS - CRECHE 0 - 3		220.249,15	1.857.672,50	2.077.921,65
12.365.0029.1021.0000	CONSTRUIR, REFORMAR E EQUIPAR CRECHES		126.500,00		126.500,00
12.365.0029.1066.0000	CONSTRUIR, AMPLIAR, RESTAURAR E EQUIPAR CRECHES - 30%		93.749,15		93.749,15
12.365.0029.2032.0000	MANUTENÇÃO DE CRECHES			69.575,00	69.575,00
12.365.0029.2112.0000	MANUTENÇÃO E ENCARGOS ENSINO INFANTIL - CRECHE - 30%			447.473,50	447.473,50
12.365.0029.2113.0000	ENCARGOS COM PROFISSIONAIS DA EDUCAÇÃO - ENSINO INFANTIL - CRECHE - 70%			1.340.624,00	1.340.624,00
12	365 0030 EDUCAÇÃO PARA TODOS - PRE-ESCOLAR 4 - 5		91.459,50	2.400.884,60	2.492.344,10
12.365.0030.1068.0000	CONSTRUIR, AMPLIAR, RESTAURAR E EQUIPAR U. ESCOLAR - PRE-ESCOLAR - 30%		91.459,50		91.459,50
12.365.0030.2033.0000	MANUTENÇÃO DO ENSINO PRE-ESCOLAR			18.342,50	18.342,50
12.365.0030.2120.0000	MANUTENÇÃO E ENCARGOS DO PR-ESCOLAR - 40%			218.663,60	218.663,60
12.365.0030.2121.0000	ENCARGOS COM PROFISSIONAIS DA EDUCAÇÃO - PRE-ESCOLAR - 70%			2.163.878,50	2.163.878,50
TOTAL		0,00	2.024.645,15	21.708.652,35	23.733.297,50



MUNICÍPIO DE MORRO DO CHAPEU DO PIAUÍ

- CNPJ:01.612.593/0001-00

Orçamento Programa - Exercício de 2025

Anexo 06

Página 12

Lei: 286, Data: 10/12/2024

PROGRAMA DE TRABALHO

(Inc.II, § 2º, Art.2º)

02 PREFEITURA MUNICIPAL DE MORRO DO CHAPEU

06 SECRETARIA MUNICIPAL DE SAÚDE

Código	Especificação	Operação Especial	Projetos	Atividades	Total
04	Administração			16.445,00	16.445,00
04	122 Administração Geral			16.445,00	16.445,00
04	122 0003 SUPERVISÃO E COORDENAÇÃO SUPERIOR			16.445,00	16.445,00
04.122.0003.2043.0000	MANUTENCAO DA SECRETARIA DE SAUDE			16.445,00	16.445,00
10	Saúde		1.049.064,50	8.833.022,00	9.882.086,50
10	122 Administração Geral			323.075,50	323.075,50
10	122 0009 AÇÕES PREVENTIVAS DE SAÚDE			323.075,50	323.075,50
10.122.0009.2131.0000	ENFRENTAMENTO DA EMERGENCIA COVIDE19			323.075,50	323.075,50
10	301 Atenção Básica		983.664,00	5.794.103,15	6.777.767,15
10	301 0009 AÇÕES PREVENTIVAS DE SAÚDE		52.877,00	59.961,00	112.838,00
10.301.0009.1088.0000	CONSTRUÇÃO DE ACADEMIA DA SAÚDE		52.877,00		52.877,00
10.301.0009.2056.0000	ATIVIDADES BASICAS DE CONTROLE SOCIAL			506,00	506,00
10.301.0009.2140.0000	MAN. DO PROGRAMA ACADEMIA DE SAÚDE			59.455,00	59.455,00
10	301 0010 ASSISTENCIA MEDICA E HOSPITALAR		930.787,00	5.709.095,15	6.639.882,15
10.301.0010.1031.0000	AQUISICAO DE VEICULO E/OU MOTO		57.051,50		57.051,50
10.301.0010.1032.0000	AQUISICAO DE AMBULANCIA COM UTI		77.797,50		77.797,50
10.301.0010.1033.0000	AQUISICAO DE TRAILLER MEDICO ODONTOLOGICO		36.179,00		36.179,00
10.301.0010.1035.0000	CONSTRUIR,RESTAURAR,AMPLIAR E EQUIPAR UBS		121.060,50		121.060,50
10.301.0010.1039.0000	AQUIS.DE EQUIP.MEDICOS, HOSPITAL.E ODONTOLOGICOS		65.400,50		65.400,50
10.301.0010.1040.0000	CONST.AMPL.REF.E EQUIP. UBS E DA SEC. DE SAÚDE		461.978,00		461.978,00
10.301.0010.1071.0000	AQUISIÇÃO DE EQUIPAMENTOS PARA A UBS		97.405,00		97.405,00
10.301.0010.1072.0000	VIG.ALIM.E NUTRIC.COM ADESO AO PMAQ-AB HOMOLOGADO		13.915,00		13.915,00
10.301.0010.2047.0000	MANUTENCAO DO FMS			3.216.477,00	3.216.477,00
10.301.0010.2048.0000	PROGRAMA DE ATENCAO BASICA DE SAUDE-PAB			2.215.962,65	2.215.962,65
10.301.0010.2137.0000	MANUTENCAO DO NASF			276.655,50	276.655,50
10	301 0011 SAÚDE DO ESCOLAR			25.047,00	25.047,00
10.301.0011.2015.0000	MANUTENÇÃO DO PROGRAMA SAÚDE NA ESCOLA-PSE			25.047,00	25.047,00
10	302 Assistência Hospitalar e Ambulatorial			286.642,40	286.642,40
10	302 0010 ASSISTENCIA MEDICA E HOSPITALAR			286.642,40	286.642,40
10.302.0010.2050.0000	AQUISIÇÃO DE MATERIAIS E MEDICAMENTOS			13.915,00	13.915,00
10.302.0010.2053.0000	CONSERVAÇÃO E LIMPEZA DE UBS E DA SMS			417,45	417,45
10.302.0010.2127.0000	ASSISTÊNCIA FARMACEUTICA BÁSICA-AFB			173.937,50	173.937,50
10.302.0010.2128.0000	COMPENSAÇÃO DE ESPECIFICIDADES REGIONAIS-CER			2.087,25	2.087,25
10.302.0010.2129.0000	PROG.DE MELHORIA DO ACESSO E DA QUALIDADE-PMAQ			96.285,20	96.285,20
10	303 Suporte Profilático e Terapêutico		65.400,50	2.238.904,25	2.304.304,75

**MUNICÍPIO DE MORRO DO CHAPEU DO PIAUÍ**

- CNPJ:01.612.593/0001-00

Orçamento Programa - Exercício de 2025

Anexo 06

Página 13

Lei: 286, Data: 10/12/2024

PROGRAMA DE TRABALHO

(Inc.II, § 2º, Art.2º)

02 PREFEITURA MUNICIPAL DE MORRO DO CHAPEU**06 SECRETARIA MUNICIPAL DE SAUDE**

Código	Especificação	Operação Especial	Projetos	Atividades	T o t a l
10 303 0009	Ativ. PREVENTIVAS DE SAÚDE		65.400,50	2.238.904,25	2.304.304,75
10.303.0009.1090.0000	AQUISIÇÃO DE UNIDADE ODONTOLÓGICA M&VEL		65.400,50		65.400,50
10.303.0009.2049.0000	ACOES DO PROGRAMA SAUDE DA FAMILIA-PSF			1.067.544,50	1.067.544,50
10.303.0009.2051.0000	ACOES DO PROGRAMA DE SAUDE BUCAL-PSB			242.836,00	242.836,00
10.303.0009.2052.0000	ACOES DO PROGRAMA DE AGENTES COMUNITARIOS DE SAUDE-PACS			928.523,75	928.523,75
10 304	Vigilância Sanitária			2.131,51	2.131,51
10 304 0010	ASSISTENCIA MEDICA E HOSPITALAR			626,16	626,16
10.304.0010.2073.0000	PROGRAMA DE ASSIST. SOCIAL EM SANEAMENTO			626,16	626,16
10 304 0012	FISCALIZAÇÃO E INSPEÇÃO SANITÁRIA			1.505,35	1.505,35
10.304.0012.2054.0000	ENCARGOS COM VIGILANCIA E INSPEÇÃO SANITÁRIA			1.505,35	1.505,35
10 305	Vigilância Epidemiológica			187.539,00	187.539,00
10 305 0009	Ativ. PREVENTIVAS DE SAÚDE			187.539,00	187.539,00
10.305.0009.2072.0000	PISO FIXO DE VIG.E PROM.DA SAÚDE-PFVPS			187.539,00	187.539,00
10 306	Alimentação e Nutrição			626,19	626,19
10 306 0013	INSPEÇÃO E CONTROLE ALIMENTAR			626,19	626,19
10.306.0013.2055.0000	ACOES DE COMBATE A CARENCIA NUTRICIONAL			626,19	626,19
TOTAL		0,00	1.049.064,50	8.849.467,00	9.898.531,50

**MUNICÍPIO DE MORRO DO CHAPEU DO PIAUÍ**

- CNPJ:01.612.593/0001-00

Orçamento Programa - Exercício de 2025

Anexo 06

Página 14

Lei: 286, Data: 10/12/2024

PROGRAMA DE TRABALHO

(Inc.II, § 2º, Art.2º)

02 PREFEITURA MUNICIPAL DE MORRO DO CHAPEU**07 SECRETARIA MUNICIPAL DE ASSISTENCIA SOCIAL**

Código	Especificação	Operação Especial	Projetos	Atividades	T o t a l
08	Assistência Social		74.230,20	1.857.913,08	1.932.143,28
08 122	Administração Geral			5.566,00	5.566,00
08 122 0008	ASSISTENCIA SOCIAL GERAL			5.566,00	5.566,00
08.122.0008.2138.0000	ENFRENTAMENTO DA EMERGÊNCIA DE SAÚDE PÚBLICA DE IMPORTÂNCIA INTERNACIONAL DECORRENTE DO CORONAVÍRUS-COVID19			5.566,00	5.566,00
08 241	Assistência ao Idoso			2.588,21	2.588,21
08 241 0004	ATENÇÃO ESPECIAL AO IDOSO			2.588,21	2.588,21
08.241.0004.2059.0000	PROGRAMA DE AMPARO AO IDOSO			2.588,21	2.588,21
08 242	Assistência ao Portador de Deficiência			8.682,97	8.682,97
08 242 0005	ATENÇÃO A PESSOA COM DEFICIÊNCIA			1.518,67	1.518,67
08.242.0005.2067.0000	APOIO AO CIDADÃO, A FAMÍLIA E AO DEFICIENTE			1.518,67	1.518,67
08 242 0008	ASSISTENCIA SOCIAL GERAL			7.164,30	7.164,30
08.242.0008.2125.0000	BENEF.DE PREST.CONTINUADA-BPC NA ESCOLA - QUES *			7.164,30	7.164,30
08 243	Assistência à Criança e ao Adolescente			305.106,45	305.106,45
08 243 0006	ATENÇÃO A CRIANÇA			166.892,55	166.892,55
08.243.0006.2060.0000	PROGRAMA CRIANÇA FELIZ			166.892,55	166.892,55
08 243 0008	ASSISTENCIA SOCIAL GERAL			138.213,90	138.213,90
08.243.0008.2064.0000	IMPLANTAÇÃO E MANUTENÇÃO DO CENTRO DA JUVENTUDE			834,90	834,90
08.243.0008.2099.0000	MANUTENÇÃO E APOIO AOS CONSELHOS TUTELARES			137.379,00	137.379,00
08 244	Assistência Comunitária		74.230,20	1.533.439,45	1.607.669,65
08 244 0007	APOIO INTEGRAL A FAMÍLIA		67.905,20	128.876,00	196.781,20
08.244.0007.1065.0000	CONST. E EQUIPAR O CENTRO DE REFERÊNCIA DA ASS. SOCIAL-CRAS		67.905,20		67.905,20
08.244.0007.2009.0000	PROGR.IGD- BF - IND.DE GESTÃO DESCENT.DO B.FAMÍLIA			84.576,25	84.576,25
08.244.0007.2104.0000	PROG.DE ATENÇÃO INTEG.A FAMÍLIA PAIF/PBFI/CRAS *			22.770,00	22.770,00
08.244.0007.2132.0000	PROGR.IGD-SUAS *			21.529,75	21.529,75



MUNICÍPIO DE MORRO DO CHAPEU DO PIAUÍ

- CNPJ:01.612.593/0001-00

Orçamento Programa - Exercício de 2025

Anexo 06

Página 15

Lei: 286, Data: 10/12/2024

PROGRAMA DE TRABALHO

(Inc.II, § 2º, Art.2º)

02 PREFEITURA MUNICIPAL DE MORRO DO CHAPEU						
07 SECRETARIA MUNICIPAL DE ASSISTENCIA SOCIAL						
Código		Especificação	Operação Especial	Projetos	Atividades	T o t a l
08	244	0008	ASSISTENCIA SOCIAL GERAL	6.325,00	1.373.950,45	1.380.275,45
		08.244.0008.1087.0000	CONSTRUÇÃO DE TELECENTRO COMUNITÁRIO	6.325,00		6.325,00
		08.244.0008.2044.0000	DISTRB. DE FILTROS A FAMILIAS CARENTES		834,90	834,90
		08.244.0008.2058.0000	MANUTENCAO DA SECRET. DE ASSISTENCIA SOCIAL		885.101,25	885.101,25
		08.244.0008.2061.0000	PROGRAMA DE GERACAO DE RENDA E EMPREGO		1.252,35	1.252,35
		08.244.0008.2066.0000	MANUT.DOS SERVS.DE CONVIV.E FORTAL.DE VINCULOS-SCFV		267.128,40	267.128,40
		08.244.0008.2068.0000	ATENCAO AS FAMILIAS EM SITUAÇÃO DE VULNERABILIDADE		4.237,75	4.237,75
		08.244.0008.2071.0000	ADMINIST. DO FUNDO MUN. DE ASSISTENCIA SOCIAL		128.147,25	128.147,25
		08.244.0008.2075.0000	MANUTENÇÃO DO PROGRAMA DE ASSISTÊNCIA A GESTANTE		2.365,55	2.365,55
		08.244.0008.2098.0000	ENCARGOS COM TRANSPORTE DE PESSOAS DOENTES		1.391,50	1.391,50
		08.244.0008.2100.0000	ACOMPANHAMENTO E REVISÇO DO BPC		556,60	556,60
		08.244.0008.2101.0000	IMPLANTAÇÃO E MANUTENÇÃO DO BALCÃO DA CIDADANIA		834,90	834,90
		08.244.0008.2135.0000	MANUTENCAO DE ENCARGOS COM A ELETROBRAS		12.100,00	12.100,00
		08.244.0008.2146.0000	EXECUÇÃO DE EMENDAS PARLAMENTARES PARA ASSISTENCIA SOCIAL		35.000,00	35.000,00
		08.244.0008.2147.0000	FORTALECIMENTO DO CONTROLE SOCIAL(CONSELHO DE ASSIETNCIA SOCIAL)		15.000,00	15.000,00
		08.244.0008.2148.0000	PROCADSUAS		20.000,00	20.000,00
08	244	5031	PROTECAO SOCIAL NO AMBITO DO SISTEMA UNICO DE ASSISTENCIA SOCIAL		30.613,00	30.613,00
		08.244.5031.2138.0000	ENFRETEAMENTO DA EMERGÊNCIA DE SAÚDE PÚBLICA DE IMPORTÂNCIA INTERNACIONAL DECORRENTE DO CORONAVIROS-COVID19		30.613,00	30.613,00
		08	845	Transferências	2.530,00	2.530,00
		08	845	0003 SUPERVISÇO E COORDENAÇÃO SUPERIOR	2.530,00	2.530,00
		08.845.0003.2065.0000	APOIO E INCENTIVO A ASSOCIACOES		2.530,00	2.530,00
TOTAL			0,00	74.230,20	1.857.913,08	1.932.143,28



MUNICÍPIO DE MORRO DO CHAPEU DO PIAUÍ

- CNPJ:01.612.593/0001-00

Orçamento Programa - Exercício de 2025

Anexo 06

Página 16

Lei: 286, Data: 10/12/2024

PROGRAMA DE TRABALHO

(Inc.II, § 2º, Art.2º)

02 PREFEITURA MUNICIPAL DE MORRO DO CHAPEU								
08 SEC. MUNIC. DO DESPORTO, LAZER, CULTURA E TURISMO								
Código	Especificação			Operação Especial	Projetos	Atividades	T o t a l	
08	Assistência Social					5.000,00	5.000,00	
08	244	Assistência Comunitária				5.000,00	5.000,00	
08	244	0008	ASSISTENCIA SOCIAL GERAL			5.000,00	5.000,00	
08.244.0008.2146.0000		EXECUÇÃO DE EMENDAS PARLAMENTARES PARA ASSISTENCIA SOCIAL				5.000,00	5.000,00	
13	Cultura				18.975,00	616.074,25	635.049,25	
13	392	Difusão Cultural				18.975,00	413.105,00	432.080,00
13	392	0015	NOSSA CULTURA			18.975,00	413.105,00	432.080,00
13.392.0015.1023.0000		CONSTRUIR, INSTALAR E EQUIPAR A BIBLIOTECA PUBLICA				15.180,00	15.180,00	
13.392.0015.1024.0000		CONSTRUÇÃO DE TEATRO DE ARENA				3.795,00	3.795,00	
13.392.0015.2037.0000		APOIO AS ATIVIDADES CULTURAIS DO MUNICIPIO				106.805,00	106.805,00	
13.392.0015.2102.0000		MANUTENÇÃO DA BIBLIOTECA PÚBLICA				6.325,00	6.325,00	
13.392.0015.2122.0000		APOIO AS FESTIVIDADES JUNINAS				130.509,00	130.509,00	
13.392.0015.2123.0000		FESTA DE ANIV.DO MUN.DE M.DO CHAPU DO PIAUI				50.600,00	50.600,00	
13.392.0015.2124.0000		REAL E PROM.DE FESTA E EVENTOS COMEMOR.DO MUNICIPIO				37.950,00	37.950,00	
13.392.0015.2142.0000		APOIO A PRODUÇÕES AUDIVISUAIS				42.867,00	42.867,00	
13.392.0015.2143.0000		APOIO A SALAS DE CINEMA				9.801,00	9.801,00	
13.392.0015.2144.0000		CAPACITAÇÃO, FORMAÇÃO, QUALIFICAÇÃO NO AUDIOVISUAL, APOIO A CINICLUBE E A FESTIVIDADES E AMOSTRAS				4.917,00	4.917,00	
13.392.0015.2145.0000		APOIO AS DEMAIS AREAS DA CULTURA QUE NÃO O AUDIOVISUAL				23.331,00	23.331,00	
13	812	Desporto Comunitário				202.969,25	202.969,25	
13	812	0015	NOSSA CULTURA			18.595,50	18.595,50	
13.812.0015.2110.0000		EQUIPAR E MANTER BANDA DE MUSICA				18.595,50	18.595,50	
13	812	0027	DESPORTO AMADOR			184.373,75	184.373,75	
13.812.0027.2105.0000		MANUTENÇÃO DA SECRETARIA				184.373,75	184.373,75	
27	Desporto e Lazer				831.490,00	182.299,15	1.013.789,15	
27	812	Desporto Comunitário				200.002,00	40.176,40	240.178,40
27	812	0027	DESPORTO AMADOR			200.002,00	40.176,40	240.178,40
27.812.0027.1089.0000		CONSTRUÇÃO E RECUPERAÇÃO DE QUADRAS DE AREIA				200.002,00	200.002,00	
27.812.0027.2038.0000		REALIZAÇÕES DE EVENTOS ESPORTIVOS				40.176,40	40.176,40	
27	813	Lazer				631.488,00	142.122,75	773.610,75

**MUNICÍPIO DE MORRO DO CHAPEU DO PIAUÍ**

- CNPJ:01.612.593/0001-00

Orçamento Programa - Exercício de 2025

Anexo 06

Página 17

Lei: 286, Data: 10/12/2024

PROGRAMA DE TRABALHO

(Inc.II, § 2º, Art.2º)

02 PREFEITURA MUNICIPAL DE MORRO DO CHAPEU**08 SEC. MUNIC. DO DESPORTO, LAZER, CULTURA E TURISMO**

Código	Especificação	Operação Especial	Projetos	Atividades	T o t a l
27 813 0027	DESPORTO AMADOR		631.488,00	142.122,75	773.610,75
27.813.0027.1025.0000	CONSTRUÇÃO E RECUPERAÇÃO DE CAMPOS DE FUTEBOL		22.643,50		22.643,50
27.813.0027.1026.0000	CONST. DE ESTADIO DE FUTEBOL		34.787,50		34.787,50
27.813.0027.1027.0000	CONSTRUÇÃO E RECUPERAÇÃO DE QUADRA POLIESPORTIVA		500.940,00		500.940,00
27.813.0027.1062.0000	CONSTRUÇÃO E RECUPERAÇÃO DE GINÁSIO POLIESPORTIVO		16.192,00		16.192,00
27.813.0027.1091.0000	CONSTRUÇÃO DE ACADEMIA AO AR LIVRE		56.925,00		56.925,00
27.813.0027.2106.0000	MANUTENÇÃO DO DEPARTAMENTO DE ESPORTE			102.781,25	102.781,25
27.813.0027.2136.0000	MANUTENÇÃO DE ENCARGOS COM A ELETROBRAS			39.341,50	39.341,50
TOTAL		0,00	850.465,00	803.373,40	1.653.838,40

**MUNICÍPIO DE MORRO DO CHAPEU DO PIAUÍ**

- CNPJ:01.612.593/0001-00

Orçamento Programa - Exercício de 2025

Anexo 06

Página 18

Lei: 286, Data: 10/12/2024

PROGRAMA DE TRABALHO

(Inc.II, § 2º, Art.2º)

02 PREFEITURA MUNICIPAL DE MORRO DO CHAPEU**09 FUNDO MUN. DOS DIR. DA CRIANÇA E DO ADOLESCENTE**

Código	Especificação	Operação Especial	Projetos	Atividades	T o t a l
08	Assistência Social		12.650,00	54.395,00	67.045,00
08 243	Assistência à Criança e ao Adolescente		12.650,00	54.395,00	67.045,00
08 243 0008	ASSISTENCIA SOCIAL GERAL		12.650,00	54.395,00	67.045,00
08.243.0008.1092.0000	AQUISIÇÃO DE EQUIPAMENTOS E MATERIAIS PERMANENTES PARA O FMDCA		12.650,00		12.650,00
08.243.0008.2141.0000	MANUTENÇÃO DAS AÇÕES DO FMDCA			54.395,00	54.395,00
TOTAL		0,00	12.650,00	54.395,00	67.045,00
TOTAL GERAL		372.690,50	6.665.085,45	43.067.554,05	50.105.330,00

MARCOS HENRIQUE FORTES

Assinado de forma digital por
MARCOS HENRIQUE FORTES
REBELO:22770097334
Dados: 2024.12.10 13:39:16 -03'00'REBELO:22770097334
MARCOS HENRIQUE FORTES REBELO
PREFEITO MUNICIPAL
227.700.973-34

SANTIDIO CARDOSO DE MACEDO

NETO:24044601372

Assinado de forma digital por
SANTIDIO CARDOSO DE MACEDO
NETO:24044601372
Dados: 2024.12.10 13:16:16 -03'00'SANTIDIO CARDOSO DE MACEDO NETO
CONTADOR - CRC/PI 4.173/O-3
240.446.013-72



MUNICÍPIO DE MORRO DO CHAPEU DO PIAUÍ
- CNPJ:01.612.593/0001-00
Orçamento Programa - Exercício de 2025
QUADRO AUXILIAR DE DETALHAMENTO DA DESPESA

Página 1
Lei: 286, Data: 10/12/2024

ORGÃO	01	CAMARA MUNICIPAL DE MORRO DO CHAPEU						
UNIDADE	01	CAMARA MUNICIPAL DE MORRO DO CHAPEU						
SUB UNIDADE	00	CAMARA MUNICIPAL DE MORRO DO CHAPEU						
Aplicacao Programada	Proj/Ativ	Finalidade	Categoria	Detalhada	TotalGrupo	Total Categ.	Total Func.	
		F.R. - C.A.						
AQUISICAO DE EQUIP. E MAT.PERM. PARA A CAMARA MUNICIPAL	01.031.0028.1001.0000						60.000,00	
4	4	DESPESAS DE CAPIT INVESTIMENTOS				60.000,00	60.000,00	
		EQUIPAMENTOS E MATERIAL PERMANENTE	4.4.90.52.00	60.000,00				
AMPLIAÇÃO E/OU REFORMA DO PRDIO DA CÂMARA	01.031.0028.1041.0000						60.000,00	60.000,00
4	4	DESPESAS DE CAPIT INVESTIMENTOS				60.000,00		
		OBRAS E INSTALAÇÕES	4.4.90.51.00	60.000,00				
MANUTENCAO DA CAMARA MUNICIPAL	01.031.0028.2001.0000						1.394.000,00	1.394.000,00
3	1	DESPESAS CORREN' PESSOAL E ENCARGOS SOCIAIS			1.024.000,00			
		CONTRATAÇÃO POR TEMPO DETERMINADO	3.1.90.04.00	24.000,00				
		VENCIMENTOS E VANTAGENS FIXAS - PESSOAL CIVIL	3.1.90.11.00	840.000,00				
		OBRIGAÇÕES PATRONAIS	3.1.90.13.00	160.000,00				
3	3	OUTRAS DESPESAS CORRENTES			370.000,00			
		DIÁRIAS - CIVIL	3.3.90.14.00	24.000,00				
		MATERIAL DE CONSUMO	3.3.90.30.00	60.000,00				
		SERVIÇOS DE CONSULTORIA	3.3.90.35.00	150.000,00				
		OUTROS SERVIÇOS DE TERCEIROS - PESSOA FÍSICA	3.3.90.36.00	50.000,00				
		OUTROS SERVIÇOS DE TERCEIROS - PESSOA JURÍDICA	3.3.90.39.00	80.000,00				
		SERVIÇOS DE TECNOLOGIA DA INFORMAÇÃO E COMUNICAÇÃO	3.3.90.40.00	4.000,00				
		DESPESAS DE EXERCÍCIOS ANTERIORES	3.3.90.92.00	2.000,00				
TOTAL							1.514.000,00	



MUNICÍPIO DE MORRO DO CHAPEU DO PIAUÍ
- CNPJ:01.612.593/0001-00
Orçamento Programa - Exercício de 2025
QUADRO AUXILIAR DE DETALHAMENTO DA DESPESA

Página 2
Lei: 286, Data: 10/12/2024

ORGÃO	02	PREFEITURA MUNICIPAL DE MORRO DO CHAPEU						
UNIDADE	01	GABINETE DO PREFEITO						
SUB UNIDADE	00	GABINETE DO PREFEITO						
Aplicacao Programada	Proj/Ativ	Finalidade	Categoria	Detalhada	TotalGrupo	Total Categ.	Total Func.	
		F.R. - C.A.						
ENCARGOS COM A ASSESSORIA JURIDICA	04.091.0002.2002.0000						198.687,50	198.687,50
3	3	DESPESAS CORREN' OUTRAS DESPESAS CORRENTES			198.687,50			
		SERVIÇOS DE CONSULTORIA	3.3.90.35.00	198.055,00				
		OUTROS SERVIÇOS DE TERCEIROS - PESSOA FÍSICA	3.3.90.36.00	632,50				
AQUISICAO DE VEICULO PARA O GABINETE	04.122.0003.1002.0000						34.155,00	34.155,00
4	4	DESPESAS DE CAPIT INVESTIMENTOS			34.155,00			
		EQUIPAMENTOS E MATERIAL PERMANENTE	4.4.90.52.00	34.155,00				
AMPL.,MANUT. E EQUIPAR A SEDE DA PREF.MUNICIPAL	04.122.0003.1003.0000						26.059,00	26.059,00
3	3	DESPESAS CORREN' OUTRAS DESPESAS CORRENTES			5.060,00			
		MATERIAL DE CONSUMO	3.3.90.30.00	2.530,00				
		OUTROS SERVIÇOS DE TERCEIROS - PESSOA FÍSICA	3.3.90.36.00	2.530,00				
4	4	DESPESAS DE CAPIT INVESTIMENTOS			20.999,00			
		OBRAS E INSTALAÇÕES	4.4.90.51.00	19.734,00				
		EQUIPAMENTOS E MATERIAL PERMANENTE	4.4.90.52.00	1.265,00				
MANUTENCAO DO GABINETE DO PREFEITO	04.122.0003.2003.0000						446.638,50	446.638,50
3	1	DESPESAS CORREN' PESSOAL E ENCARGOS SOCIAIS			311.289,00			
		CONTRATAÇÃO POR TEMPO DETERMINADO	3.1.90.04.00	1.265,00				
		VENCIMENTOS E VANTAGENS FIXAS - PESSOAL CIVIL	3.1.90.11.00	308.000,00				
		OUTRAS DESPESAS VARIÁVEIS - PESSOAL CIVIL	3.1.90.16.00	1.265,00				
		SENTENÇAS JUDICIAIS	3.1.90.91.00	379,50				
		DESPESAS DE EXERCÍCIOS ANTERIORES	3.1.90.92.00	379,50				
3	3	OUTRAS DESPESAS CORRENTES			135.349,50			
		DIÁRIAS - CIVIL	3.3.90.14.00	90.194,50				
		MATERIAL DE CONSUMO	3.3.90.30.00	6.325,00				
		OUTROS SERVIÇOS DE TERCEIROS - PESSOA FÍSICA	3.3.90.36.00	2.530,00				
		OUTROS SERVIÇOS DE TERCEIROS - PESSOA JURÍDICA	3.3.90.39.00	31.240,00				
		OBRIGAÇÕES TRIBUTÁRIAS E CONTRIBUTIVAS	3.3.90.47.00	3.795,00				
		DESPESAS DE EXERCÍCIOS ANTERIORES	3.3.90.92.00	1.265,00				
CONTRIBUICAO A ENTIDADE	04.122.0003.2005.0000						51.562,50	51.562,50
3	3	DESPESAS CORREN' OUTRAS DESPESAS CORRENTES			51.562,50			
		CONTRIBUIÇÕES	3.3.50.41.00	48.400,00				
		SUBVENÇÕES SOCIAIS	3.3.50.43.00	632,50				
		RATEIO PELA PARTICIPAÇÃO EM CONSÓRCIO PÚBLICO	3.3.71.70.00	2.530,00				
PROMOÇÃO DE EVENTOS, RECEPÇÕES E CONFERENCIAS	04.122.0003.2077.0000						7.084,00	7.084,00
3	3	DESPESAS CORREN'					7.084,00	

**MUNICÍPIO DE MORRO DO CHAPEU DO PIAUÍ**

- CNPJ:01.612.593/0001-00

Orçamento Programa - Exercício de 2025

Página 3

QUADRO AUXILIAR DE DETALHAMENTO DA DESPESA

Lei: 286, Data: 10/12/2024

ORGÃO	02	PREFEITURA MUNICIPAL DE MORRO DO CHAPEU						
UNIDADE	01	GABINETE DO PREFEITO						
SUB UNIDADE	00	GABINETE DO PREFEITO						
Aplicacao Programada		Proj/Ativ	Finalidade	Categoria	Detalhada	TotalGrupo	Total Categ.	Total Func.
			F.R. - C.A.					
PROMOÇÃO DE EVENTOS, RECEPÇÕES E CONFERÊNCIAS		04.122.0003.2077.0000						7.084,00
3 DESPESAS CORREN							7.084,00	
3 OUTRAS DESPESAS CORRENTES						7.084,00		
MATERIAL DE CONSUMO				3.3.90.30.00	2.530,00			
OUTROS SERVIÇOS DE TERCEIROS - PESSOA FÍSICA				3.3.90.36.00	3.795,00			
OUTROS SERVIÇOS DE TERCEIROS - PESSOA JURÍDICA				3.3.90.39.00	759,00			
MANUTENCAO DA JUNTA DE SERVICO MILITAR		04.153.0003.2004.0000					9.108,00	9.108,00
3 DESPESAS CORREN						9.108,00		
3 OUTRAS DESPESAS CORRENTES								
DIÁRIAS - CIVIL				3.3.90.14.00	3.795,00			
MATERIAL DE CONSUMO				3.3.90.30.00	759,00			
OUTROS SERVIÇOS DE TERCEIROS - PESSOA FÍSICA				3.3.90.36.00	3.795,00			
OUTROS SERVIÇOS DE TERCEIROS - PESSOA JURÍDICA				3.3.90.39.00	759,00			
ENCARGOS COM A SEGURANÇA PÚBLICA		04.181.0003.2076.0000					1.265,00	1.265,00
3 DESPESAS CORREN							1.265,00	
3 OUTRAS DESPESAS CORRENTES						1.265,00		
OUTROS SERVIÇOS DE TERCEIROS - PESSOA FÍSICA				3.3.90.36.00	1.265,00			
TOTAL								774.559,50

**MUNICÍPIO DE MORRO DO CHAPEU DO PIAUÍ**

- CNPJ:01.612.593/0001-00

Orçamento Programa - Exercício de 2025

Página 4

QUADRO AUXILIAR DE DETALHAMENTO DA DESPESA

Lei: 286, Data: 10/12/2024

ORGÃO	02	PREFEITURA MUNICIPAL DE MORRO DO CHAPEU						
UNIDADE	02	SERVICO AUTONOMO DE AGUA E ESGOTO-SAAE						
SUB UNIDADE	00	SERVICO AUTONOMO DE AGUA E ESGOTO-SAAE						
Aplicacao Programada		Proj/Ativ	Finalidade	Categoria	Detalhada	TotalGrupo	Total Categ.	Total Func.
			F.R. - C.A.					
MANUT. ADMINISTRATIVA DO SAAE		04.122.0018.2045.0000					115.241,50	117.771,50
3 DESPESAS CORREN								
1 PESSOAL E ENCARGOS SOCIAIS						80.349,50		
VENCIMENTOS E VANTAGENS FIXAS - PESSOAL CIVIL				3.1.90.11.00	63.800,00			
OBRIGAÇÕES PATRONAIS				3.1.90.13.00	11.385,00			
OUTRAS DESPESAS VARIÁVEIS - PESSOAL CIVIL				3.1.90.16.00	4.152,50			
DESPESAS DE EXERCÍCIOS ANTERIORES				3.1.90.92.00	1.012,00			
3 OUTRAS DESPESAS CORRENTES						34.892,00		
DIÁRIAS - CIVIL				3.3.90.14.00	506,00			
MATERIAL DE CONSUMO				3.3.90.30.00	7.590,00			
SERVIÇOS DE CONSULTORIA				3.3.90.35.00	379,50			
OUTROS SERVIÇOS DE TERCEIROS - PESSOA FÍSICA				3.3.90.36.00	759,00			
OUTROS SERVIÇOS DE TERCEIROS - PESSOA JURÍDICA				3.3.90.39.00	25.657,50			
4 DESPESAS DE CAPIT							2.530,00	
4 INVESTIMENTOS						2.530,00		
OBRAS E INSTALAÇÕES				4.4.90.51.00	1.265,00			
EQUIPAMENTOS E MATERIAL PERMANENTE				4.4.90.52.00	1.265,00			
TOTAL								117.771,50



MUNICÍPIO DE MORRO DO CHAPEU DO PIAUÍ
- CNPJ:01.612.593/0001-00

Orçamento Programa - Exercício de 2025

QUADRO AUXILIAR DE DETALHAMENTO DA DESPESA

Página 5

Lei: 286, Data: 10/12/2024

ORGÃO	02	PREFEITURA MUNICIPAL DE MORRO DO CHAPEU						
UNIDADE	03	SEC.MUNIC.DE ADMINISTRACAO GERAL E FINANÇAS						
SUB UNIDADE	00	SEC.MUNIC.DE ADMINISTRACAO GERAL E FINANÇAS						
Aplicacao Programada		Proj/Ativ	Finalidade	Categoria	Detalhada	TotalGrupo	Total Categ.	Total Func.
			F.R. - C.A.					
MANUTENÇÃO DOS SERVIÇOS CONTÁBEIS		04.121.0003.2008.0000						246.675,00
3 DESPESAS CORREN							246.675,00	
3 OUTRAS DESPESAS CORRENTES						246.675,00		
SERVIÇOS DE CONSULTORIA				3.3.90.35.00	240.350,00			
OUTROS SERVIÇOS DE TERCEIROS - PESSOA FÍSICA				3.3.90.36.00	2.530,00			
OUTROS SERVIÇOS DE TERCEIROS - PESSOA JURÍDICA				3.3.90.39.00	3.795,00			
IDENIZAÇÕES ADM. E SENTENÇAS JUDICIAIS		04.122.0001.2092.0000						29.095,00
3 DESPESAS CORREN							29.095,00	
1 PESSOAL E ENCARGOS SOCIAIS						25.300,00		
SENTENÇAS JUDICIAIS				3.1.90.91.00	20.872,50			
INDENIZAÇÕES E RESTITUIÇÕES TRABALHISTAS				3.1.90.94.00	4.427,50			
3 OUTRAS DESPESAS CORRENTES						3.795,00		
SENTENÇAS JUDICIAIS				3.3.90.91.00	1.897,50			
INDENIZAÇÕES E RESTITUIÇÕES				3.3.90.93.00	1.897,50			
AQUISIÇÃO DE EQUIPAMENTOS E MATERIAL PERMANENTE		04.122.0003.1042.0000						20.872,50
4 DESPESAS DE CAPIT								
4 INVESTIMENTOS						20.872,50	20.872,50	
EQUIPAMENTOS E MATERIAL PERMANENTE				4.4.90.52.00	20.872,50			
AQUISIÇÃO DE IMÓVEIS		04.122.0003.1043.0000						20.872,50
4 DESPESAS DE CAPIT								
4 INVESTIMENTOS						20.872,50	20.872,50	
AQUISIÇÃO DE IMÓVEIS				4.4.90.61.00	20.872,50			
MANUTENCAO E ENCARGOS DA SECRETARIA		04.122.0003.2006.0000						2.623.132,00
3 DESPESAS CORREN							2.596.567,00	
1 PESSOAL E ENCARGOS SOCIAIS						666.671,50		
CONTRATAÇÃO POR TEMPO DETERMINADO				3.1.90.04.00	6.325,00			
VENCIMENTOS E VANTAGENS FIXAS - PESSOAL CIVIL				3.1.90.11.00	555.225,00			
VENCIMENTOS E VANTAGENS FIXAS - PESSOAL CIVIL				3.1.90.11.00	3.162,50			
OUTRAS DESPESAS VARIÁVEIS - PESSOAL CIVIL				3.1.90.16.00	36.179,00			
SENTENÇAS JUDICIAIS				3.1.90.91.00	63.250,00			
DESPESAS DE EXERCÍCIOS ANTERIORES				3.1.90.92.00	1.265,00			
INDENIZAÇÕES E RESTITUIÇÕES TRABALHISTAS				3.1.90.94.00	1.265,00			



MUNICÍPIO DE MORRO DO CHAPEU DO PIAUÍ
- CNPJ:01.612.593/0001-00

Orçamento Programa - Exercício de 2025

QUADRO AUXILIAR DE DETALHAMENTO DA DESPESA

Página 6

Lei: 286, Data: 10/12/2024

ORGÃO	02	PREFEITURA MUNICIPAL DE MORRO DO CHAPEU						
UNIDADE	03	SEC.MUNIC.DE ADMINISTRACAO GERAL E FINANÇAS						
SUB UNIDADE	00	SEC.MUNIC.DE ADMINISTRACAO GERAL E FINANÇAS						
Aplicacao Programada		Proj/Ativ	Finalidade	Categoria	Detalhada	TotalGrupo	Total Categ.	Total Func.
			F.R. - C.A.					
MANUTENCAO E ENCARGOS DA SECRETARIA		04.122.0003.2006.0000						2.623.132,00
3	DESPESAS CORREN						2.596.567,00	
3	OUTRAS DESPESAS CORRENTES					1.929.895,50		
	OUTROS BENEFÍCIOS ASSISTENCIAIS DO SERVIDOR E DO MILIT,			3.3.90.08.00	6.325,00			
	DIÁRIAS - CIVIL			3.3.90.14.00	25.300,00			
	MATERIAL DE CONSUMO			3.3.90.30.00	498.300,00			
	MATERIAL DE CONSUMO			3.3.90.30.00	2.530,00			
	MATERIAL DE CONSUMO			3.3.90.30.00	50.600,00			
	SERVIÇOS DE CONSULTORIA			3.3.90.35.00	141.680,00			
	OUTROS SERVIÇOS DE TERCEIROS - PESSOA FÍSICA			3.3.90.36.00	202.400,00			
	OUTROS SERVIÇOS DE TERCEIROS - PESSOA FÍSICA			3.3.90.36.00	3.289,00			
	OUTROS SERVIÇOS DE TERCEIROS - PESSOA JURÍDICA			3.3.90.39.00	910.542,00			
	OUTROS SERVIÇOS DE TERCEIROS - PESSOA JURÍDICA			3.3.90.39.00	3.289,00			
	SERVIÇOS DE TECNOLOGIA DA INFORMAÇÃO E COMUNICAÇÃO			3.3.90.40.00	19.860,50			
	OBRIGAÇÕES TRIBUTÁRIAS E CONTRIBUTIVAS			3.3.90.47.00	56.925,00			
	DESPESAS DE EXERCÍCIOS ANTERIORES			3.3.90.92.00	8.855,00			
4	DESPESAS DE CAPIT							
4	INVESTIMENTOS					26.565,00	26.565,00	
	OBRAS E INSTALAÇÕES			4.4.90.51.00	6.325,00			
	EQUIPAMENTOS E MATERIAL PERMANENTE			4.4.90.52.00	20.240,00			
DESPESAS COM FARDAMENTO DE FUNCIONARIOS		04.122.0003.2079.0000						2.656,50
3	DESPESAS CORREN							
3	OUTRAS DESPESAS CORRENTES					2.656,50	2.656,50	
	MATERIAL DE CONSUMO			3.3.90.30.00	1.391,50			
	OUTROS SERVIÇOS DE TERCEIROS - PESSOA FÍSICA			3.3.90.36.00	632,50			
	OUTROS SERVIÇOS DE TERCEIROS - PESSOA JURÍDICA			3.3.90.39.00	632,50			
MANUTENÇÃO DO DEPARTAMENTO DE ALMOX E PATRIMONIO		04.122.0003.2080.0000						5.060,00
3	DESPESAS CORREN							
3	OUTRAS DESPESAS CORRENTES					4.427,50	4.427,50	
	MATERIAL DE CONSUMO			3.3.90.30.00	1.897,50			
	OUTROS SERVIÇOS DE TERCEIROS - PESSOA FÍSICA			3.3.90.36.00	1.897,50			
	OUTROS SERVIÇOS DE TERCEIROS - PESSOA JURÍDICA			3.3.90.39.00	632,50			
4	DESPESAS DE CAPIT							
4	INVESTIMENTOS					632,50	632,50	
	EQUIPAMENTOS E MATERIAL PERMANENTE			4.4.90.52.00	632,50			
MANUTENCAO DO SETOR DE FINANÇAS		04.123.0003.2007.0000						251.861,50
3	DESPESAS CORREN							
1	PESSOAL E ENCARGOS SOCIAIS					177.100,00	250.596,50	
	CONTRATAÇÃO POR TEMPO DETERMINADO			3.1.90.04.00	1.265,00			
	VENCIMENTOS E VANTAGENS FIXAS - PESSOAL CIVIL			3.1.90.11.00	170.775,00			
	OUTRAS DESPESAS VARIÁVEIS - PESSOAL CIVIL			3.1.90.16.00	2.530,00			
	IDENIZAÇÕES E RESTITUIÇÕES TRABALHISTAS			3.1.90.94.00	2.530,00			

**MUNICÍPIO DE MORRO DO CHAPEU DO PIAUÍ**

- CNPJ:01.612.593/0001-00

Orçamento Programa - Exercício de 2025

Página 7

QUADRO AUXILIAR DE DETALHAMENTO DA DESPESA

Lei: 286, Data: 10/12/2024

ORGÃO	02	PREFEITURA MUNICIPAL DE MORRO DO CHAPEU						
UNIDADE	03	SEC.MUNIC.DE ADMINISTRACAO GERAL E FINANÇAS						
SUB UNIDADE	00	SEC.MUNIC.DE ADMINISTRACAO GERAL E FINANÇAS						
Aplicacao Programada		Proj/Ativ	Finalidade	Categoria	Detalhada	TotalGrupo	Total Categ.	Total Func.
			F.R. - C.A.					
MANUTENCAO DO SETOR DE FINANÇAS		04.123.0003.2007.0000						251.861,50
3	DESPESAS CORREN'							250.596,50
3	OUTRAS DESPESAS CORRENTES							
	DIÁRIAS - CIVIL		3.3.90.14.00	13.915,00				
	MATERIAL DE CONSUMO		3.3.90.30.00	8.349,00				
	OUTROS SERVIÇOS DE TERCEIROS - PESSOA FÍSICA		3.3.90.36.00	7.590,00				
	OUTROS SERVIÇOS DE TERCEIROS - PESSOA JURÍDICA		3.3.90.39.00	10.312,50				
	OUTROS SERVIÇOS DE TERCEIROS - PESSOA JURÍDICA		3.3.90.39.00	440,00				
	DESPESAS DE EXERCÍCIOS ANTERIORES		3.3.90.92.00	1.265,00				
	INDENIZAÇÕES E RESTITUIÇÕES		3.3.90.93.00	3.795,00				
	INDENIZAÇÕES E RESTITUIÇÕES		3.3.90.93.00	27.830,00				
4	DESPESAS DE CAPIT							1.265,00
4	INVESTIMENTOS							
	EQUIPAMENTOS E MATERIAL PERMANENTE		4.4.90.52.00	1.265,00				
MANUTENCAO DO SETOR DE TRIBUTACAO		04.123.0003.2013.0000						3.795,00
3	DESPESAS CORREN'							3.795,00
3	OUTRAS DESPESAS CORRENTES							
	MATERIAL DE CONSUMO		3.3.90.30.00	1.265,00				
	OUTROS SERVIÇOS DE TERCEIROS - PESSOA FÍSICA		3.3.90.36.00	1.265,00				
	OUTROS SERVIÇOS DE TERCEIROS - PESSOA JURÍDICA		3.3.90.39.00	1.265,00				
ENCARGOS COM ASSINATURAS DE INFORMATIVOS, REVISTAS E JORNAIS		04.126.0003.2078.0000						37.950,00
3	DESPESAS CORREN'							37.950,00
3	OUTRAS DESPESAS CORRENTES							
	OUTROS SERVIÇOS DE TERCEIROS - PESSOA JURÍDICA		3.3.90.39.00	37.950,00				
TREINAMENTO E CAPACITAÇÃO DE PESSOAL		04.128.0003.2083.0000						3.162,50
3	DESPESAS CORREN'							3.162,50
3	OUTRAS DESPESAS CORRENTES							
	MATERIAL DE CONSUMO		3.3.90.30.00	632,50				
	OUTROS SERVIÇOS DE TERCEIROS - PESSOA FÍSICA		3.3.90.36.00	632,50				
	OUTROS SERVIÇOS DE TERCEIROS - PESSOA JURÍDICA		3.3.90.39.00	1.897,50				
ENCARGOS C/ PUBLICACOES DE EDITAIS E NOTAS		04.131.0003.2012.0000						63.250,00
3	DESPESAS CORREN'							63.250,00
3	OUTRAS DESPESAS CORRENTES							
	OUTROS SERVIÇOS DE TERCEIROS - PESSOA JURÍDICA		3.3.90.39.00	63.250,00				
ENCARGOS COM A PREVIDENCIA SOCIAL		04.271.0003.2016.0000						366.850,00
3	DESPESAS CORREN'							366.850,00
1	PESSOAL E ENCARGOS SOCIAIS							
	OBRIGAÇÕES PATRONAIS		3.1.90.13.00	240.350,00				
3	OUTRAS DESPESAS CORRENTES							
	OBRIGAÇÕES TRIBUTÁRIAS E CONTRIBUTIVAS		3.3.90.47.00	126.500,00				
MANUTENCAO DO CORREIOS		04.721.0003.2014.0000						45.287,00
3	DESPESAS CORREN'							38.962,00



MUNICÍPIO DE MORRO DO CHAPEU DO PIAUÍ

- CNPJ:01.612.593/0001-00

Orçamento Programa - Exercício de 2025

Página 8

QUADRO AUXILIAR DE DETALHAMENTO DA DESPESA

Lei: 286, Data: 10/12/2024

MORRO DO CHAPÉU DO PIAUÍ

LOA 2025

ORGÃO	02	PREFEITURA MUNICIPAL DE MORRO DO CHAPEU						
UNIDADE	03	SEC.MUNIC.DE ADMINISTRACAO GERAL E FINANÇAS						
SUB UNIDADE	00	SEC.MUNIC.DE ADMINISTRACAO GERAL E FINANÇAS						
Aplicacao Programada		Proj/Ativ	Finalidade	Categoria	Detalhada	TotalGrupo	Total Categ.	Total Func.
			F.R. - C.A.					
MANUTENCAO DO CORREIOS		04.721.0003.2014.0000						45.287,00
3	DESPESAS CORREN'						38.962,00	
1	PESSOAL E ENCARGOS SOCIAIS					19.481,00		
	VENCIMENTOS E VANTAGENS FIXAS - PESSOAL CIVIL		3.1.90.11.00		19.481,00			
3	OUTRAS DESPESAS CORRENTES					19.481,00		
	MATERIAL DE CONSUMO		3.3.90.30.00		1.897,50			
	OUTROS SERVIÇOS DE TERCEIROS - PESSOA FÍSICA		3.3.90.36.00		13.156,00			
	OUTROS SERVIÇOS DE TERCEIROS - PESSOA JURÍDICA		3.3.90.39.00		1.897,50			
	OBRIGAÇÕES TRIBUTÁRIAS E CONTRIBUTIVAS		3.3.90.47.00		2.530,00			
4	DESPESAS DE CAPIT						6.325,00	
4	INVESTIMENTOS					6.325,00		
	EQUIPAMENTOS E MATERIAL PERMANENTE		4.4.90.52.00		6.325,00			
MANUT. E CONSERV. SERVIÇOS DE TELEFONIA		04.722.0022.2027.0000						12.144,00
MOVEL								
3	DESPESAS CORREN'						3.289,00	
3	OUTRAS DESPESAS CORRENTES					3.289,00		
	OUTROS SERVIÇOS DE TERCEIROS - PESSOA FÍSICA		3.3.90.36.00		1.644,50			
	OUTROS SERVIÇOS DE TERCEIROS - PESSOA JURÍDICA		3.3.90.39.00		1.644,50			
4	DESPESAS DE CAPIT						8.855,00	
4	INVESTIMENTOS					8.855,00		
	EQUIPAMENTOS E MATERIAL PERMANENTE		4.4.90.52.00		8.855,00			
MANUTENÇÃO DOS SERVIÇOS TELEFONICOS		04.722.0022.2081.0000						8.855,00
3	DESPESAS CORREN'						8.855,00	
3	OUTRAS DESPESAS CORRENTES					8.855,00		
	OUTROS SERVIÇOS DE TERCEIROS - PESSOA JURÍDICA		3.3.90.39.00		6.325,00			
	DESPESAS DE EXERCÍCIOS ANTERIORES		3.3.90.92.00		2.530,00			
MANUTENÇÃO DOS SERVIÇOS DE TELECOMUNICAÇÕES		04.722.0023.2085.0000						1.897,50
3	DESPESAS CORREN'						1.897,50	
3	OUTRAS DESPESAS CORRENTES					1.897,50		
	OUTROS SERVIÇOS DE TERCEIROS - PESSOA JURÍDICA		3.3.90.39.00		1.265,00			
	DESPESAS DE EXERCÍCIOS ANTERIORES		3.3.90.92.00		632,50			
MANUTENÇÃO DOS SERVIÇOS DE RADIODIFUSÃO		04.722.0024.2084.0000						1.265,00
3	DESPESAS CORREN'						1.265,00	
3	OUTRAS DESPESAS CORRENTES					1.265,00		
	OUTROS SERVIÇOS DE TERCEIROS - PESSOA JURÍDICA		3.3.90.39.00		1.265,00			
MANUTENCAO DOS SERVIÇOS DE ILUMINACAO		04.752.0025.2028.0000						766.590,00
PUBLICA								
3	DESPESAS CORREN'						741.290,00	
3	OUTRAS DESPESAS CORRENTES					741.290,00		
	MATERIAL DE CONSUMO		3.3.90.30.00		12.650,00			
	OUTROS SERVIÇOS DE TERCEIROS - PESSOA FÍSICA		3.3.90.36.00		13.915,00			
	OUTROS SERVIÇOS DE TERCEIROS - PESSOA FÍSICA		3.3.90.36.00		18.975,00			
	OUTROS SERVIÇOS DE TERCEIROS - PESSOA JURÍDICA		3.3.90.39.00		417.450,00			
	OUTROS SERVIÇOS DE TERCEIROS - PESSOA JURÍDICA		3.3.90.39.00		278.300,00			

**MUNICÍPIO DE MORRO DO CHAPEU DO PIAUÍ**

- CNPJ:01.612.593/0001-00

Orçamento Programa - Exercício de 2025

Página 9

QUADRO AUXILIAR DE DETALHAMENTO DA DESPESA

Lei: 286, Data: 10/12/2024

ORGÃO	02	PREFEITURA MUNICIPAL DE MORRO DO CHAPEU						
UNIDADE	03	SEC.MUNIC.DE ADMINISTRACAO GERAL E FINANÇAS						
SUB UNIDADE	00	SEC.MUNIC.DE ADMINISTRACAO GERAL E FINANÇAS						
Aplicacao Programada	Proj/Ativ	Finalidade	Categoria	Detalhada	TotalGrupo	Total Categ.	Total Func.	
		F.R. - C.A.						
MANUTENCAO DOS SERVIÇOS DE ILUMINACAO PUBLICA	04.752.0025.2028.0000						766.590,00	
4 DESPESAS DE CAPIT						25.300,00		
4 INVESTIMENTOS					25.300,00			
EQUIPAMENTOS E MATERIAL PERMANENTE			4.4.90.52.00	25.300,00				
ENCARGOS COM A ELETROBRAS	04.752.0025.2082.0000						343.635,97	
3 DESPESAS CORREN'							343.635,97	
3 OUTRAS DESPESAS CORRENTES					343.635,97			
OUTROS SERVIÇOS DE TERCEIROS - PESSOA JURÍDICA			3.3.90.39.00	337.310,97				
DESPESAS DE EXERCÍCIOS ANTERIORES			3.3.90.92.00	6.325,00				
CONSTRUÇÃO DO TERMINAL RODOVIARIO	04.782.0026.1017.0000						18.975,00	
4 DESPESAS DE CAPIT						18.975,00		
4 INVESTIMENTOS					18.975,00			
OBRAS E INSTALAÇÕES			4.4.90.51.00	18.975,00				
CONSTRUÇÃO E RESTAURAÇÃO DE ESTRADAS VICINAIS	04.782.0026.1018.0000						18.975,00	
3 DESPESAS CORREN'						6.325,00		
3 OUTRAS DESPESAS CORRENTES					6.325,00			
MATERIAL DE CONSUMO			3.3.90.30.00	6.325,00				
4 DESPESAS DE CAPIT						12.650,00		
4 INVESTIMENTOS					12.650,00			
OBRAS E INSTALAÇÕES			4.4.90.51.00					
OBRAS E INSTALAÇÕES			4.4.90.51.00	12.650,00				
CONSTRUÇÃO E RESTAURAÇÃO DE PONTES E BUEIROS	04.782.0026.1051.0000						20.999,00	
3 DESPESAS CORREN'						7.084,00		
3 OUTRAS DESPESAS CORRENTES					7.084,00			
MATERIAL DE CONSUMO			3.3.90.30.00	1.897,50				
OUTROS SERVIÇOS DE TERCEIROS - PESSOA FÍSICA			3.3.90.36.00	5.186,50				
4 DESPESAS DE CAPIT						13.915,00		
4 INVESTIMENTOS					13.915,00			
OBRAS E INSTALAÇÕES			4.4.90.51.00	13.915,00				
CONSTRUÇÃO E RESTAURAÇÃO DE PASSAGEM MOLHADA	04.782.0026.1052.0000						44.275,00	
3 DESPESAS CORREN'						25.300,00		
3 OUTRAS DESPESAS CORRENTES					25.300,00			
MATERIAL DE CONSUMO			3.3.90.30.00	12.650,00				
OUTROS SERVIÇOS DE TERCEIROS - PESSOA FÍSICA			3.3.90.36.00	12.650,00				
4 DESPESAS DE CAPIT						18.975,00		
4 INVESTIMENTOS					18.975,00			
OBRAS E INSTALAÇÕES			4.4.90.51.00	18.975,00				
IMPLANTAÇÃO DA SEGURANÇA E EDUCAÇÃO DE TRANSITO	04.782.0026.1085.0000						11.638,00	
3 DESPESAS CORREN'						2.783,00		



MUNICÍPIO DE MORRO DO CHAPEU DO PIAUÍ

- CNPJ:01.612.593/0001-00

Orçamento Programa - Exercício de 2025

Página 10

QUADRO AUXILIAR DE DETALHAMENTO DA DESPESA

Lei: 286, Data: 10/12/2024

ORGÃO	02	PREFEITURA MUNICIPAL DE MORRO DO CHAPEU						
UNIDADE	03	SEC.MUNIC.DE ADMINISTRACAO GERAL E FINANÇAS						
SUB UNIDADE	00	SEC.MUNIC.DE ADMINISTRACAO GERAL E FINANÇAS						
Aplicacao Programada		Proj/Ativ	Finalidade	Categoria	Detalhada	TotalGrupo	Total Categ.	Total Func.
			F.R. - C.A.					
IMPLANTAÇÃO DA SEGURANÇA E EDUCAÇÃO DE TRANSITO		04.782.0026.1085.0000						11.638,00
3	DESPESAS CORREN						2.783,00	
3	OUTRAS DESPESAS CORRENTES					2.783,00		
	MATERIAL DE CONSUMO			3.3.90.30.00	1.391,50			
	OUTROS SERVIÇOS DE TERCEIROS - PESSOA JURÍDICA			3.3.90.39.00	1.391,50			
4	DESPESAS DE CAPIT						8.855,00	
4	INVESTIMENTOS					8.855,00		
	OBRAS E INSTALAÇÕES			4.4.90.51.00	3.289,00			
	EQUIPAMENTOS E MATERIAL PERMANENTE			4.4.90.52.00	5.566,00			
MANUTENCAO E CONSERV. DE ESTRADAS VICINAIS E RODOVIAS		04.782.0026.2029.0000						463.749,00
3	DESPESAS CORREN						444.774,00	
1	PESSOAL E ENCARGOS SOCIAIS					7.084,00		
	VENCIMENTOS E VANTAGENS FIXAS - PESSOAL CIVIL			3.1.90.11.00	7.084,00			
3	OUTRAS DESPESAS CORRENTES					437.690,00		
	MATERIAL DE CONSUMO			3.3.90.30.00	2.530,00			
	OUTROS SERVIÇOS DE TERCEIROS - PESSOA FÍSICA			3.3.90.36.00	58.190,00			
	OUTROS SERVIÇOS DE TERCEIROS - PESSOA FÍSICA			3.3.90.36.00	41.745,00			
	OUTROS SERVIÇOS DE TERCEIROS - PESSOA JURÍDICA			3.3.90.39.00	147.950,00			
	OUTROS SERVIÇOS DE TERCEIROS - PESSOA JURÍDICA			3.3.90.39.00	18.975,00			
	OUTROS SERVIÇOS DE TERCEIROS - PESSOA JURÍDICA			3.3.90.39.00	168.300,00			
4	DESPESAS DE CAPIT						18.975,00	
4	INVESTIMENTOS					18.975,00		
	OBRAS E INSTALAÇÕES			4.4.90.51.00	18.975,00			
MANUTENÇÃO DO DEPARTAMENTO DE ESTRADAS E RODOVIAS		04.782.0026.2090.0000						39.847,50
3	DESPESAS CORREN						14.547,50	
1	PESSOAL E ENCARGOS SOCIAIS					5.060,00		
	CONTRATAÇÃO POR TEMPO DETERMINADO			3.1.90.04.00	1.265,00			
	VENCIMENTOS E VANTAGENS FIXAS - PESSOAL CIVIL			3.1.90.11.00	3.795,00			
3	OUTRAS DESPESAS CORRENTES					9.487,50		
	MATERIAL DE CONSUMO			3.3.90.30.00	2.530,00			
	OUTROS SERVIÇOS DE TERCEIROS - PESSOA FÍSICA			3.3.90.36.00	632,50			
	OUTROS SERVIÇOS DE TERCEIROS - PESSOA JURÍDICA			3.3.90.39.00	6.325,00			
4	DESPESAS DE CAPIT						25.300,00	
4	INVESTIMENTOS					25.300,00		
	OBRAS E INSTALAÇÕES			4.4.90.51.00	12.650,00			
	EQUIPAMENTOS E MATERIAL PERMANENTE			4.4.90.52.00	12.650,00			
CRIAÇÃO DO PLANO DIRETOR		15.121.0003.2111.0000						37.950,00
3	DESPESAS CORREN						37.950,00	
3	OUTRAS DESPESAS CORRENTES					37.950,00		
	MATERIAL DE CONSUMO			3.3.90.30.00	6.325,00			
	OUTROS SERVIÇOS DE TERCEIROS - PESSOA FÍSICA			3.3.90.36.00	12.650,00			
	OUTROS SERVIÇOS DE TERCEIROS - PESSOA JURÍDICA			3.3.90.39.00	18.975,00			
AQUISIÇÃO DE IMÁVEIS		15.122.0003.1060.0000						12.650,00
4	DESPESAS DE CAPIT						12.650,00	

**MUNICÍPIO DE MORRO DO CHAPEU DO PIAUÍ**

- CNPJ:01.612.593/0001-00

Orçamento Programa - Exercício de 2025

Página 11

QUADRO AUXILIAR DE DETALHAMENTO DA DESPESA

Lei: 286, Data: 10/12/2024

ORGÃO	02	PREFEITURA MUNICIPAL DE MORRO DO CHAPEU						
UNIDADE	03	SEC.MUNIC.DE ADMINISTRACAO GERAL E FINANÇAS						
SUB UNIDADE	00	SEC.MUNIC.DE ADMINISTRACAO GERAL E FINANÇAS						
Aplicacao Programada	Proj/Ativ	Finalidade	Categoria	Detalhada	TotalGrupo	Total Categ.	Total Func.	
		F.R. - C.A.						
AQUISIÇÃO DE IMÓVEIS	15.122.0003.1060.0000						12.650,00	
4 DESPESAS DE CAPIT						12.650,00		
4 INVESTIMENTOS					12.650,00			
AQUISIÇÃO DE IMÓVEIS			4.4.90.61.00	12.650,00				
MANUTENCAO DO DEPARTAMENTO DE OBRAS E	15.122.0003.2021.0000						463.369,50	
SERVICOS URBANOS								
3 DESPESAS CORREN'						462.104,50		
1 PESSOAL E ENCARGOS SOCIAIS					5.060,00			
CONTRATAÇÃO POR TEMPO DETERMINADO			3.1.90.04.00	1.265,00				
VENCIMENTOS E VANTAGENS FIXAS - PESSOAL CIVIL			3.1.90.11.00	3.795,00				
3 OUTRAS DESPESAS CORRENTES					457.044,50			
DIÁRIAS - CIVIL			3.3.90.14.00	1.265,00				
MATERIAL DE CONSUMO			3.3.90.30.00	274.505,00				
OUTROS SERVIÇOS DE TERCEIROS - PESSOA FÍSICA			3.3.90.36.00	78.177,00				
OUTROS SERVIÇOS DE TERCEIROS - PESSOA JURÍDICA			3.3.90.39.00	58.300,00				
OUTROS SERVIÇOS DE TERCEIROS - PESSOA JURÍDICA			3.3.90.39.00	42.900,00				
OBRIGAÇÕES TRIBUTÁRIAS E CONTRIBUTIVAS			3.3.90.47.00	1.265,00				
DESPESAS DE EXERCÍCIOS ANTERIORES			3.3.90.92.00	632,50				
4 DESPESAS DE CAPIT						1.265,00		
4 INVESTIMENTOS					1.265,00			
EQUIPAMENTOS E MATERIAL PERMANENTE			4.4.90.52.00	1.265,00				
CONSTRUÇÃO DO PREDIO DO ALMOXARIFADO	15.451.0003.1053.0000						6.957,50	
4 DESPESAS DE CAPIT						6.957,50		
4 INVESTIMENTOS					6.957,50			
OBRAS E INSTALAÇÕES			4.4.90.51.00	6.957,50				
CONSTRUÇÃO DE COZINHA COMUNITARIA	15.451.0008.1086.0000						27.830,00	
4 DESPESAS DE CAPIT						27.830,00		
4 INVESTIMENTOS					27.830,00			
OBRAS E INSTALAÇÕES			4.4.90.51.00	13.915,00				
EQUIPAMENTOS E MATERIAL PERMANENTE			4.4.90.52.00	13.915,00				
CONSTRUCAO E REFORMA DE PRACAS/ AREAS DE LAZER	15.451.0016.1004.0000						53.130,00	
3 DESPESAS CORREN'						1.265,00		
3 OUTRAS DESPESAS CORRENTES					1.265,00			
INDENIZAÇÕES E RESTITUIÇÕES			3.3.90.93.00	1.265,00				
4 DESPESAS DE CAPIT						51.865,00		
4 INVESTIMENTOS					51.865,00			
OBRAS E INSTALAÇÕES			4.4.90.51.00	12.650,00				
OBRAS E INSTALAÇÕES			4.4.90.51.00	39.215,00				
CONST. JARDIM PUBLICO, PARQUE AMBIENTAL E PARQUE ECOLÓGICO	15.451.0016.1006.0000						20.872,50	
4 DESPESAS DE CAPIT						20.872,50		
4 INVESTIMENTOS					20.872,50			
OBRAS E INSTALAÇÕES			4.4.90.51.00	20.872,50				



MUNICÍPIO DE MORRO DO CHAPEU DO PIAUÍ

- CNPJ:01.612.593/0001-00

Orçamento Programa - Exercício de 2025

Página 12

QUADRO AUXILIAR DE DETALHAMENTO DA DESPESA

Lei: 286, Data: 10/12/2024

ORGÃO	02	PREFEITURA MUNICIPAL DE MORRO DO CHAPEU						
UNIDADE	03	SEC.MUNIC.DE ADMINISTRACAO GERAL E FINANÇAS						
SUB UNIDADE	00	SEC.MUNIC.DE ADMINISTRACAO GERAL E FINANÇAS						
Aplicacao Programada	Proj/Ativ	Finalidade	Categoria	Detalhada	TotalGrupo	Total Categ.	Total Func.	
		F.R. - C.A.						
ABERTURA E PAVIM. DE RUAS E AVENIDAS	15.451.0016.1008.0000						293.100,50	
3 DESPESAS CORREN						78.050,50		
3 OUTRAS DESPESAS CORRENTES					78.050,50			
MATERIAL DE CONSUMO			3.3.90.30.00	2.530,00				
OUTROS SERVIÇOS DE TERCEIROS - PESSOA FÍSICA			3.3.90.36.00	2.530,00				
OUTROS SERVIÇOS DE TERCEIROS - PESSOA JURÍDICA			3.3.90.39.00	63.250,00				
OUTROS SERVIÇOS DE TERCEIROS - PESSOA JURÍDICA			3.3.90.39.00	9.740,50				
4 DESPESAS DE CAPIT						215.050,00		
4 INVESTIMENTOS					215.050,00			
OBRAS E INSTALAÇÕES			4.4.90.51.00	88.550,00				
OBRAS E INSTALAÇÕES			4.4.90.51.00	63.250,00				
OBRAS E INSTALAÇÕES			4.4.90.51.00	63.250,00				
CONST., AMPL., REST. DE PREDIOS PUBLICOS	15.451.0016.1019.0000						69.195,50	
3 DESPESAS CORREN						3.795,00		
3 OUTRAS DESPESAS CORRENTES					3.795,00			
MATERIAL DE CONSUMO			3.3.90.30.00	1.265,00				
OUTROS SERVIÇOS DE TERCEIROS - PESSOA FÍSICA			3.3.90.36.00	1.265,00				
OUTROS SERVIÇOS DE TERCEIROS - PESSOA JURÍDICA			3.3.90.39.00	1.265,00				
4 DESPESAS DE CAPIT						65.400,50		
4 INVESTIMENTOS					65.400,50			
OBRAS E INSTALAÇÕES			4.4.90.51.00	65.400,50				
CONSTRUÇÃO E RECUPERAÇÃO DE CALÇAMENTOS	15.451.0016.1045.0000						262.993,50	
3 DESPESAS CORREN						59.328,50		
3 OUTRAS DESPESAS CORRENTES					59.328,50			
MATERIAL DE CONSUMO			3.3.90.30.00	1.391,50				
OUTROS SERVIÇOS DE TERCEIROS - PESSOA FÍSICA			3.3.90.36.00	3.162,50				
OUTROS SERVIÇOS DE TERCEIROS - PESSOA JURÍDICA			3.3.90.39.00	54.774,50				
4 DESPESAS DE CAPIT						203.665,00		
4 INVESTIMENTOS					203.665,00			
OBRAS E INSTALAÇÕES			4.4.90.51.00	126.500,00				
OBRAS E INSTALAÇÕES			4.4.90.51.00	63.250,00				
OBRAS E INSTALAÇÕES			4.4.90.51.00	13.915,00				
CONSTRUÇÃO DE PORTAL	15.451.0016.1079.0000						41.745,00	
4 DESPESAS DE CAPIT						41.745,00		
4 INVESTIMENTOS					41.745,00			
OBRAS E INSTALAÇÕES			4.4.90.51.00	20.872,50				
EQUIPAMENTOS E MATERIAL PERMANENTE			4.4.90.52.00	20.872,50				
CONSTRUÇÃO DE ASFALTO	15.451.0016.1080.0000						748.622,25	
3 DESPESAS CORREN						5.123,25		
3 OUTRAS DESPESAS CORRENTES					5.123,25			
MATERIAL DE CONSUMO			3.3.90.30.00	1.644,50				
OUTROS SERVIÇOS DE TERCEIROS - PESSOA JURÍDICA			3.3.90.39.00	3.478,75				
4 DESPESAS DE CAPIT						743.499,00		
4 INVESTIMENTOS					743.499,00			
OBRAS E INSTALAÇÕES			4.4.90.51.00	729.584,00				
EQUIPAMENTOS E MATERIAL PERMANENTE			4.4.90.52.00	13.915,00				

**MUNICÍPIO DE MORRO DO CHAPEU DO PIAUÍ**

- CNPJ:01.612.593/0001-00

Orçamento Programa - Exercício de 2025

Página 13

QUADRO AUXILIAR DE DETALHAMENTO DA DESPESA

Lei: 286, Data: 10/12/2024

ORGÃO	02	PREFEITURA MUNICIPAL DE MORRO DO CHAPEU
UNIDADE	03	SEC.MUNIC.DE ADMINISTRACAO GERAL E FINANÇAS
SUB UNIDADE	00	SEC.MUNIC.DE ADMINISTRACAO GERAL E FINANÇAS

Aplicacao Programada	Proj/Ativ	Finalidade	Categoria	Detalhada	TotalGrupo	Total Categ.	Total Func.
		F.R. - C.A.					
CONSTRUÇÃO DE ASFALTO	15.451.0016.1080.0000						748.622,25
URBANIZAÇÃO DE RUAS E AVENIDAS	15.451.0016.1081.0000						34.724,25
3 DESPESAS CORREN'						6.894,25	
3 OUTRAS DESPESAS CORRENTES					6.894,25		
MATERIAL DE CONSUMO			3.3.90.30.00	3.415,50			
OUTROS SERVIÇOS DE TERCEIROS - PESSOA JURÍDICA			3.3.90.39.00	3.478,75			
4 DESPESAS DE CAPIT						27.830,00	
4 INVESTIMENTOS					27.830,00		
OBRAS E INSTALAÇÕES			4.4.90.51.00	27.830,00			
PROGRAMA DE ARBORIZACAO DA ZONA URBANA	15.451.0016.2024.0000						4.933,50
3 DESPESAS CORREN'						4.933,50	
3 OUTRAS DESPESAS CORRENTES					4.933,50		
MATERIAL DE CONSUMO			3.3.90.30.00	1.644,50			
OUTROS SERVIÇOS DE TERCEIROS - PESSOA FÍSICA			3.3.90.36.00	1.644,50			
OUTROS SERVIÇOS DE TERCEIROS - PESSOA JURÍDICA			3.3.90.39.00	1.644,50			
CONSTRUCAO, REFORMA E AMPLIAÇÃO DE CEMITERIOS	15.452.0016.1005.0000						20.872,50
4 DESPESAS DE CAPIT						20.872,50	
4 INVESTIMENTOS					20.872,50		
OBRAS E INSTALAÇÕES			4.4.90.51.00	20.872,50			
CONSTRUÇÃO E RECUPERAÇÃO DE LOGRADOUROS E VIAS PÚBLICAS	15.452.0016.1050.0000						29.221,50
4 DESPESAS DE CAPIT						29.221,50	
4 INVESTIMENTOS					29.221,50		
OBRAS E INSTALAÇÕES			4.4.90.51.00	29.221,50			
MANUTENCAO DOS SERVICOS FUNERARIOS	15.452.0016.2022.0000						3.289,00
3 DESPESAS CORREN'						3.289,00	
3 OUTRAS DESPESAS CORRENTES					3.289,00		
OUTROS SERVIÇOS DE TERCEIROS - PESSOA FÍSICA			3.3.90.36.00	1.644,50			
OUTROS SERVIÇOS DE TERCEIROS - PESSOA JURÍDICA			3.3.90.39.00	1.644,50			
MANUTENCAO DA LIMPEZA PUBLICA	15.452.0016.2023.0000						506.126,50
3 DESPESAS CORREN'						499.295,50	
1 PESSOAL E ENCARGOS SOCIAIS					15.180,00		
CONTRATAÇÃO POR TEMPO DETERMINADO			3.1.90.04.00	2.530,00			
VENCIMENTOS E VANTAGENS FIXAS - PESSOAL CIVIL			3.1.90.11.00	12.650,00			
3 OUTRAS DESPESAS CORRENTES					484.115,50		
MATERIAL DE CONSUMO			3.3.90.30.00	14.547,50			
OUTROS SERVIÇOS DE TERCEIROS - PESSOA FÍSICA			3.3.90.36.00	52.118,00			
OUTROS SERVIÇOS DE TERCEIROS - PESSOA JURÍDICA			3.3.90.39.00	417.450,00			
4 DESPESAS DE CAPIT						6.831,00	
4 INVESTIMENTOS					6.831,00		
EQUIPAMENTOS E MATERIAL PERMANENTE			4.4.90.52.00	6.831,00			



MUNICÍPIO DE MORRO DO CHAPEU DO PIAUÍ

- CNPJ:01.612.593/0001-00

Orçamento Programa - Exercício de 2025

Página 14

QUADRO AUXILIAR DE DETALHAMENTO DA DESPESA

Lei: 286, Data: 10/12/2024

MORRO DO CHAPÉU DO PIAUÍ

LOA 2025

ORGÃO	02	PREFEITURA MUNICIPAL DE MORRO DO CHAPEU						
UNIDADE	03	SEC.MUNIC.DE ADMINISTRACAO GERAL E FINANÇAS						
SUB UNIDADE	00	SEC.MUNIC.DE ADMINISTRACAO GERAL E FINANÇAS						
Aplicacao Programada		Proj/Ativ	Finalidade	Categoria	Detalhada	TotalGrupo	Total Categ.	Total Func.
			F.R. - C.A.					
MANUT.E CONSER. DE PRAÇAS, PARQUES E OUTROS LOGRAD. PÚBLICOS		15.452.0016.2093.0000						151.420,50
3	DESPESAS CORREN						151.420,50	
1	PESSOAL E ENCARGOS SOCIAIS					26.565,00		
	CONTRATAÇÃO POR TEMPO DETERMINADO			3.1.90.04.00	1.265,00			
	VENCIMENTOS E VANTAGENS FIXAS - PESSOAL CIVIL			3.1.90.11.00	25.300,00			
3	OUTRAS DESPESAS CORRENTES					124.855,50		
	MATERIAL DE CONSUMO			3.3.90.30.00	2.150,50			
	OUTROS SERVIÇOS DE TERCEIROS - PESSOA FÍSICA			3.3.90.36.00	121.440,00			
	OUTROS SERVIÇOS DE TERCEIROS - PESSOA JURÍDICA			3.3.90.39.00	1.265,00			
CONST.,AMPL.E RECUP.DA REDE DE ENERGIA ELETTRICA URBANA/RURAL		15.752.0025.1016.0000						12.650,00
4	DESPESAS DE CAPIT						12.650,00	
4	INVESTIMENTOS					12.650,00		
	OBRAS E INSTALAÇÕES			4.4.90.51.00				
	OBRAS E INSTALAÇÕES			4.4.90.51.00	12.650,00			
PROGRAMA DE MELHORIA HABITACIONAL		16.482.0017.1007.0000						22.770,00
4	DESPESAS DE CAPIT						22.770,00	
4	INVESTIMENTOS					22.770,00		
	OBRAS E INSTALAÇÕES			4.4.90.51.00	22.770,00			
REFORMA DE UNIDADES HABITACIONAIS		16.482.0017.2025.0000						5.060,00
3	DESPESAS CORREN						5.060,00	
3	OUTRAS DESPESAS CORRENTES					5.060,00		
	MATERIAL DE CONSUMO			3.3.90.30.00	1.265,00			
	MATERIAL, BEM OU SERVIÇO PARA DISTRIBUIÇÃO GRATUITA			3.3.90.32.00	1.265,00			
	OUTROS SERVIÇOS DE TERCEIROS - PESSOA FÍSICA			3.3.90.36.00	1.265,00			
	OUTROS SERVIÇOS DE TERCEIROS - PESSOA JURÍDICA			3.3.90.39.00	1.265,00			
CONSTRUÇÃO E RESTAURAÇÃO DE CHAFARIZES E CAIXAS D AGUAS		17.511.0018.1055.0000						18.975,00
4	DESPESAS DE CAPIT						18.975,00	
4	INVESTIMENTOS					18.975,00		
	OBRAS E INSTALAÇÕES			4.4.90.51.00	18.975,00			
AQUISIÇÃO DE EQUIP. PARA POÇOS, CHAFARIZES E CAIXAS D AGUAS		17.511.0018.1056.0000						18.975,00
4	DESPESAS DE CAPIT						18.975,00	
4	INVESTIMENTOS					18.975,00		
	EQUIPAMENTOS E MATERIAL PERMANENTE			4.4.90.52.00	18.975,00			
MANUTENÇÃO DE POÇOS, CHAFARIZES E CAIXAS D AGUAS		17.511.0018.2091.0000						323.903,25
3	DESPESAS CORREN						323.903,25	
1	PESSOAL E ENCARGOS SOCIAIS					2.530,00		
	CONTRATAÇÃO POR TEMPO DETERMINADO			3.1.90.04.00	1.265,00			
	VENCIMENTOS E VANTAGENS FIXAS - PESSOAL CIVIL			3.1.90.11.00	1.265,00			

**MUNICÍPIO DE MORRO DO CHAPEU DO PIAUÍ**

- CNPJ:01.612.593/0001-00

Orçamento Programa - Exercício de 2025

Página 15

QUADRO AUXILIAR DE DETALHAMENTO DA DESPESA

Lei: 286, Data: 10/12/2024

ORGÃO	02	PREFEITURA MUNICIPAL DE MORRO DO CHAPEU						
UNIDADE	03	SEC.MUNIC.DE ADMINISTRACAO GERAL E FINANÇAS						
SUB UNIDADE	00	SEC.MUNIC.DE ADMINISTRACAO GERAL E FINANÇAS						
Aplicacao Programada	Proj/Ativ	Finalidade	Categoria	Detalhada	TotalGrupo	Total Categ.	Total Func.	
F.R. - C.A.								
MANUTENÇÃO DE POÇOS, CHAFARIZES E CAIXAS D'ÁGUA	17.511.0018.2091.0000						323.903,25	
3 DESPESAS CORRENTES						323.903,25		
3 OUTRAS DESPESAS CORRENTES					321.373,25			
MATERIAL DE CONSUMO			3.3.90.30.00	9.297,75				
OUTROS SERVIÇOS DE TERCEIROS - PESSOA FÍSICA			3.3.90.36.00	240.350,00				
OUTROS SERVIÇOS DE TERCEIROS - PESSOA JURÍDICA			3.3.90.39.00	69.195,50				
DESPESAS DE EXERCÍCIOS ANTERIORES			3.3.90.92.00	2.530,00				
CONST. AMPL. E RECUPERAÇÃO DE ACÚDES E BARRAGENS	17.511.0020.1010.0000						13.915,00	
4 DESPESAS DE CAPITAL						13.915,00		
4 INVESTIMENTOS					13.915,00			
OBRAS E INSTALAÇÕES			4.4.90.51.00	13.915,00				
PERFURAR E EQUIPAR POÇOS TUBULARES E CACIMBÕES	17.511.0020.1038.0000						56.166,00	
3 DESPESAS CORRENTES						1.771,00		
3 OUTRAS DESPESAS CORRENTES					1.771,00			
INDENIZAÇÕES E RESTITUIÇÕES			3.3.90.93.00	1.771,00				
4 DESPESAS DE CAPITAL						54.395,00		
4 INVESTIMENTOS					54.395,00			
OBRAS E INSTALAÇÕES			4.4.90.51.00	20.872,50				
OBRAS E INSTALAÇÕES			4.4.90.51.00	20.872,50				
EQUIPAMENTOS E MATERIAL PERMANENTE			4.4.90.52.00	12.650,00				
CONST. E AMPL. DE SIST. DE ABAST. D'ÁGUA	17.512.0018.1037.0000						139.150,00	
4 DESPESAS DE CAPITAL						139.150,00		
4 INVESTIMENTOS					139.150,00			
OBRAS E INSTALAÇÕES			4.4.90.51.00	37.950,00				
OBRAS E INSTALAÇÕES			4.4.90.51.00	101.200,00				
MANUT. E CONSERV. DO SIST. DE ABAST. D'ÁGUA	17.512.0018.2046.0000						64.641,50	
3 DESPESAS CORRENTES						60.846,50		
1 PESSOAL E ENCARGOS SOCIAIS					3.289,00			
CONTRATAÇÃO POR TEMPO DETERMINADO			3.1.90.04.00	1.644,50				
VENCIMENTOS E VANTAGENS FIXAS - PESSOAL CIVIL			3.1.90.11.00	1.644,50				
3 OUTRAS DESPESAS CORRENTES					57.557,50			
CONTRIBUIÇÕES			3.3.50.41.00	632,50				
MATERIAL DE CONSUMO			3.3.90.30.00	13.915,00				
OUTROS SERVIÇOS DE TERCEIROS - PESSOA FÍSICA			3.3.90.36.00	20.240,00				
OUTROS SERVIÇOS DE TERCEIROS - PESSOA JURÍDICA			3.3.90.39.00	21.505,00				
INDENIZAÇÕES E RESTITUIÇÕES			3.3.90.93.00	1.265,00				
4 DESPESAS DE CAPITAL						3.795,00		
4 INVESTIMENTOS					3.795,00			
OBRAS E INSTALAÇÕES			4.4.90.51.00	1.265,00				
EQUIPAMENTOS E MATERIAL PERMANENTE			4.4.90.52.00	2.530,00				
CONST. E RESTAURAÇÃO DE GALERIAS E PONTOS PLUVIAIS	17.512.0019.1009.0000						31.625,00	
4 DESPESAS DE CAPITAL						31.625,00		



MUNICÍPIO DE MORRO DO CHAPEU DO PIAUÍ

- CNPJ:01.612.593/0001-00

Orçamento Programa - Exercício de 2025

Página 16

QUADRO AUXILIAR DE DETALHAMENTO DA DESPESA

Lei: 286, Data: 10/12/2024

MORRO DO CHAPÉU DO PIAUÍ

LOA 2025

ORGÃO	02	PREFEITURA MUNICIPAL DE MORRO DO CHAPEU						
UNIDADE	03	SEC.MUNIC.DE ADMINISTRACAO GERAL E FINANÇAS						
SUB UNIDADE	00	SEC.MUNIC.DE ADMINISTRACAO GERAL E FINANÇAS						
Aplicacao Programada	Proj/Ativ	Finalidade	Categoria	Detalhada	TotalGrupo	Total Categ.	Total Func.	
		F.R. - C.A.						
CONST. E RESTAURAEÇO DE GALERIAS E PONTOS PLUVIAIS	17.512.0019.1009.0000						31.625,00	
4 DESPESAS DE CAPIT						31.625,00		
4 INVESTIMENTOS					31.625,00			
OBRAS E INSTALAÇÕES			4.4.90.51.00	31.625,00				
CONSTRUÇÃO E RESTAURAEÇO DE ESGOTOS E UNIDADES SANITARIAS	17.512.0019.1034.0000						27.956,50	
3 DESPESAS CORREN						7.084,00		
3 OUTRAS DESPESAS CORRENTES					7.084,00			
MATERIAL DE CONSUMO			3.3.90.30.00	1.771,00				
OUTROS SERVIÇOS DE TERCEIROS - PESSOA FÍSICA			3.3.90.36.00	1.771,00				
OUTROS SERVIÇOS DE TERCEIROS - PESSOA JURÍDICA			3.3.90.39.00	1.771,00				
INDENIZAÇÕES E RESTITUIÇÕES			3.3.90.93.00	1.771,00				
4 DESPESAS DE CAPIT						20.872,50		
4 INVESTIMENTOS					20.872,50			
OBRAS E INSTALAÇÕES			4.4.90.51.00	20.872,50				
CONSTRUÇÃO E RESTAURAEÇO DE ATERRO SANITARIO	17.512.0019.1036.0000						6.957,50	
4 DESPESAS DE CAPIT						6.957,50		
4 INVESTIMENTOS					6.957,50			
OBRAS E INSTALAÇÕES			4.4.90.51.00	6.957,50				
CONSTRUÇÃO E RESTAURAEÇO DE CANAIS DE DRENAGEM	17.512.0019.1054.0000						2.783,00	
4 DESPESAS DE CAPIT						2.783,00		
4 INVESTIMENTOS					2.783,00			
OBRAS E INSTALAÇÕES			4.4.90.51.00	2.783,00				
IMPLANTAÇÃO DE UNIDADE DE MANEJO DE RESÍDUOS SÓLIDOS	17.512.0019.1070.0000						75.900,00	
3 DESPESAS CORREN						20.240,00		
3 OUTRAS DESPESAS CORRENTES					20.240,00			
OUTROS SERVIÇOS DE TERCEIROS - PESSOA FÍSICA			3.3.90.36.00	10.120,00				
OUTROS SERVIÇOS DE TERCEIROS - PESSOA JURÍDICA			3.3.90.39.00	10.120,00				
4 DESPESAS DE CAPIT						55.660,00		
4 INVESTIMENTOS					55.660,00			
OBRAS E INSTALAÇÕES			4.4.90.51.00	34.787,50				
EQUIPAMENTOS E MATERIAL PERMANENTE			4.4.90.52.00	20.872,50				
CONSTRUIR E EQUIPAR PARQUE AMBIENTAL	18.541.0016.1074.0000						55.660,00	
4 DESPESAS DE CAPIT						55.660,00		
4 INVESTIMENTOS					55.660,00			
OBRAS E INSTALAÇÕES			4.4.90.51.00	55.660,00				
MANUTENÇÃO E PRESERVAÇÃO DOS PARQUES PÚBLICOS	18.541.0016.2089.0000						17.710,00	
3 DESPESAS CORREN						17.710,00		

**MUNICÍPIO DE MORRO DO CHAPEU DO PIAUÍ**

- CNPJ:01.612.593/0001-00

Orçamento Programa - Exercício de 2025

Página 17

QUADRO AUXILIAR DE DETALHAMENTO DA DESPESA

Lei: 286, Data: 10/12/2024

ORGÃO	02	PREFEITURA MUNICIPAL DE MORRO DO CHAPEU						
UNIDADE	03	SEC.MUNIC.DE ADMINISTRACAO GERAL E FINANÇAS						
SUB UNIDADE	00	SEC.MUNIC.DE ADMINISTRACAO GERAL E FINANÇAS						
Aplicacao Programada	Proj/Ativ	Finalidade	Categoria	Detalhada	TotalGrupo	Total Categ.	Total Func.	
F.R. - C.A.								
MANUTENÇÃO E PRESERVAÇÃO DOS PARQUES PÚBLICOS	18.541.0016.2089.0000						17.710,00	
3 DESPESAS CORRENTE						17.710,00		
3 OUTRAS DESPESAS CORRENTES					17.710,00			
MATERIAL DE CONSUMO			3.3.90.30.00	1.644,50				
OUTROS SERVIÇOS DE TERCEIROS - PESSOA FÍSICA			3.3.90.36.00	3.415,50				
OUTROS SERVIÇOS DE TERCEIROS - PESSOA JURÍDICA			3.3.90.39.00	12.650,00				
AQUISIÇÃO DE VEÍCULOS	20.122.0003.1048.0000						33.649,00	
4 DESPESAS DE CAPITAL						33.649,00		
4 INVESTIMENTOS					33.649,00			
EQUIPAMENTOS E MATERIAL PERMANENTE			4.4.90.52.00	33.649,00				
AQUISIÇÃO DE IMÓVEIS	20.122.0003.1061.0000						18.975,00	
4 DESPESAS DE CAPITAL						18.975,00		
4 INVESTIMENTOS					18.975,00			
AQUISIÇÃO DE IMÓVEIS			4.4.90.61.00	18.975,00				
MANUTENÇÃO DO SETOR DE AGRICULTURA E ABASTECIMENTO	20.122.0003.2026.0000						66.918,50	
3 DESPESAS CORRENTE						63.250,00		
1 PESSOAL E ENCARGOS SOCIAIS					7.590,00			
CONTRATAÇÃO POR TEMPO DETERMINADO			3.1.90.04.00	2.530,00				
VENCIMENTOS E VANTAGENS FIXAS - PESSOAL CIVIL			3.1.90.11.00	3.795,00				
OUTRAS DESPESAS VARIÁVEIS - PESSOAL CIVIL			3.1.90.16.00	1.265,00				
3 OUTRAS DESPESAS CORRENTES					55.660,00			
DIÁRIAS - CIVIL			3.3.90.14.00	1.265,00				
MATERIAL DE CONSUMO			3.3.90.30.00	3.795,00				
OUTROS SERVIÇOS DE TERCEIROS - PESSOA FÍSICA			3.3.90.36.00	48.070,00				
OUTROS SERVIÇOS DE TERCEIROS - PESSOA JURÍDICA			3.3.90.39.00	1.265,00				
DESPESAS DE EXERCÍCIOS ANTERIORES			3.3.90.92.00	1.265,00				
4 DESPESAS DE CAPITAL						3.668,50		
4 INVESTIMENTOS					3.668,50			
OBRAS E INSTALAÇÕES			4.4.90.51.00	1.265,00				
EQUIPAMENTOS E MATERIAL PERMANENTE			4.4.90.52.00	2.403,50				
CONSTRUÇÃO E REFORMA DO MERCADO PÚBLICO	20.605.0021.1044.0000						27.830,00	
4 DESPESAS DE CAPITAL						27.830,00		
4 INVESTIMENTOS					27.830,00			
OBRAS E INSTALAÇÕES			4.4.90.51.00	27.830,00				
MANTER E EQUIPAR O MERCADO PÚBLICO MUNICIPAL	20.605.0021.2087.0000						5.945,50	
3 DESPESAS CORRENTE						5.060,00		
1 PESSOAL E ENCARGOS SOCIAIS					1.265,00			
CONTRATAÇÃO POR TEMPO DETERMINADO			3.1.90.04.00	1.265,00				
3 OUTRAS DESPESAS CORRENTES					3.795,00			
MATERIAL DE CONSUMO			3.3.90.30.00	1.265,00				
OUTROS SERVIÇOS DE TERCEIROS - PESSOA FÍSICA			3.3.90.36.00	1.265,00				
OUTROS SERVIÇOS DE TERCEIROS - PESSOA JURÍDICA			3.3.90.39.00	1.265,00				
4 DESPESAS DE CAPITAL						885,50		



MUNICÍPIO DE MORRO DO CHAPEU DO PIAUÍ

- CNPJ:01.612.593/0001-00

Orçamento Programa - Exercício de 2025

Página 18

QUADRO AUXILIAR DE DETALHAMENTO DA DESPESA

Lei: 286, Data: 10/12/2024

MORRO DO CHAPÉU DO PIAUÍ

LOA 2025

ORGÃO	02	PREFEITURA MUNICIPAL DE MORRO DO CHAPEU						
UNIDADE	03	SEC.MUNIC.DE ADMINISTRACAO GERAL E FINANÇAS						
SUB UNIDADE	00	SEC.MUNIC.DE ADMINISTRACAO GERAL E FINANÇAS						
Aplicacao Programada	Proj/Ativ	Finalidade	Categoria	Detalhada	TotalGrupo	Total Categ.	Total Func.	
		F.R. - C.A.						
MANTER E EQUIPAR O MERCADO PÚBLICO MUNICIPAL	20.605.0021.2087.0000						5.945,50	
4 DESPESAS DE CAPIT						885,50		
4 INVESTIMENTOS					885,50			
EQUIPAMENTOS E MATERIAL PERMANENTE			4.4.90.52.00	885,50				
CONST.E REFORMA DE CASAS DE FARINHA	20.606.0021.1012.0000					4.174,50	4.174,50	4.174,50
4 DESPESAS DE CAPIT								
4 INVESTIMENTOS					4.174,50			
OBRAS E INSTALAÇÕES			4.4.90.51.00	4.174,50				
AQUISIÇÃO DE PATRULA MECANICA	20.606.0021.1077.0000					12.650,00	12.650,00	12.650,00
4 DESPESAS DE CAPIT								
4 INVESTIMENTOS					12.650,00			
EQUIPAMENTOS E MATERIAL PERMANENTE			4.4.90.52.00	12.650,00				
AQUISIÇÃO DE TRATOR E EQUIPAMENTOS AGRICOLAS	20.606.0021.1078.0000					12.650,00	12.650,00	12.650,00
4 DESPESAS DE CAPIT								
4 INVESTIMENTOS					12.650,00			
EQUIPAMENTOS E MATERIAL PERMANENTE			4.4.90.52.00	12.650,00				
CONST.E EQUIPAR CENTRO DE FORMAÇÃO DA AGRIC.FAMILIAR	20.606.0021.1084.0000					14.054,15	14.054,15	14.054,15
4 DESPESAS DE CAPIT								
4 INVESTIMENTOS					14.054,15			
OBRAS E INSTALAÇÕES			4.4.90.51.00	8.766,45				
EQUIPAMENTOS E MATERIAL PERMANENTE			4.4.90.52.00	5.287,70				
AQUISIÇÃO DE EQUIPAMENTOS E ACESSORIOS AGRICOLAS	20.607.0021.1046.0000					1.897,50	1.897,50	1.897,50
3 DESPESAS CORREN								
3 OUTRAS DESPESAS CORRENTES					1.897,50			
MATERIAL DE CONSUMO			3.3.90.30.00	1.897,50				
4 DESPESAS DE CAPIT						3.668,50	3.668,50	3.668,50
4 INVESTIMENTOS					3.668,50			
EQUIPAMENTOS E MATERIAL PERMANENTE			4.4.90.52.00	3.668,50				
CONSTRUCAO E MANUTENCAO DE HORTAS COMUNITARIAS	20.608.0021.1059.0000					5.287,70	5.287,70	5.287,70
4 DESPESAS DE CAPIT								
4 INVESTIMENTOS					5.287,70			
OBRAS E INSTALAÇÕES			4.4.90.51.00	5.287,70				
IMPL.DE UNID.DE BENEF.DO PEDUNCULO DO CAJÚ	20.608.0021.1082.0000					6.261,75	6.261,75	6.261,75
4 DESPESAS DE CAPIT								
4 INVESTIMENTOS					6.261,75			
OBRAS E INSTALAÇÕES			4.4.90.51.00	4.313,65				
EQUIPAMENTOS E MATERIAL PERMANENTE			4.4.90.52.00	1.948,10				

**MUNICÍPIO DE MORRO DO CHAPEU DO PIAUÍ**

- CNPJ:01.612.593/0001-00

Orçamento Programa - Exercício de 2025

Página 19

QUADRO AUXILIAR DE DETALHAMENTO DA DESPESA

Lei: 286, Data: 10/12/2024

ORGÃO	02	PREFEITURA MUNICIPAL DE MORRO DO CHAPEU						
UNIDADE	03	SEC.MUNIC.DE ADMINISTRACAO GERAL E FINANÇAS						
SUB UNIDADE	00	SEC.MUNIC.DE ADMINISTRACAO GERAL E FINANÇAS						
Aplicacao Programada	Proj/Ativ	Finalidade	Categoria	Detalhada	TotalGrupo	Total Categ.	Total Func.	
		F.R. - C.A.						
IMPL.DE AGROIND.DE BENEF.DO CAJÚE OUT.FRUTOS REGIONAIS	20.608.0021.1083.0000						12.245,20	
4 DESPESAS DE CAPIT						12.245,20		
4 INVESTIMENTOS					12.245,20			
OBRAS E INSTALAÇÕES			4.4.90.51.00	8.766,45				
EQUIPAMENTOS E MATERIAL PERMANENTE			4.4.90.52.00	3.478,75				
APOIO A PRODUÇÃO AGRICOLA	20.608.0021.2086.0000						9.487,50	
3 DESPESAS CORREN'						3.795,00		
3 OUTRAS DESPESAS CORRENTES					3.795,00			
MATERIAL DE CONSUMO			3.3.90.30.00	632,50				
MATERIAL, BEM OU SERVIÇO PARA DISTRIBUIÇÃO GRATUITA			3.3.90.32.00	632,50				
SERVIÇOS DE CONSULTORIA			3.3.90.35.00	632,50				
OUTROS SERVIÇOS DE TERCEIROS - PESSOA FÍSICA			3.3.90.36.00	632,50				
OUTROS SERVIÇOS DE TERCEIROS - PESSOA JURÍDICA			3.3.90.39.00	1.265,00				
4 DESPESAS DE CAPIT						5.692,50		
4 INVESTIMENTOS					5.692,50			
OBRAS E INSTALAÇÕES			4.4.90.51.00	3.795,00				
EQUIPAMENTOS E MATERIAL PERMANENTE			4.4.90.52.00	1.897,50				
PROGRAMA DE DISTRIBUIÇÃO DE SEMENTES E MUDAS	20.608.0021.2088.0000						5.060,00	
3 DESPESAS CORREN'						5.060,00		
3 OUTRAS DESPESAS CORRENTES					5.060,00			
MATERIAL DE CONSUMO			3.3.90.30.00	1.265,00				
MATERIAL, BEM OU SERVIÇO PARA DISTRIBUIÇÃO GRATUITA			3.3.90.32.00	1.265,00				
OUTROS SERVIÇOS DE TERCEIROS - PESSOA FÍSICA			3.3.90.36.00	1.265,00				
OUTROS SERVIÇOS DE TERCEIROS - PESSOA JURÍDICA			3.3.90.39.00	1.265,00				
AQUISIÇÃO DE EQUIPAMENTOS PARA MEDICAÇÃO VETERINARIA	20.609.0003.1049.0000						12.017,50	
4 DESPESAS DE CAPIT						12.017,50		
4 INVESTIMENTOS					12.017,50			
EQUIPAMENTOS E MATERIAL PERMANENTE			4.4.90.52.00	12.017,50				
CONSTRUÇÃO E MANUTENÇÃO DE CAMPOS AGRICOLAS	20.631.0021.1013.0000						13.915,00	
4 DESPESAS DE CAPIT						13.915,00		
4 INVESTIMENTOS					13.915,00			
OBRAS E INSTALAÇÕES			4.4.90.51.00	13.915,00				
CONSTRUÇÃO, AMPLIAÇÃO E REFORMA DE ARMAZENS	20.692.0021.1011.0000						7.235,80	
4 DESPESAS DE CAPIT						7.235,80		
4 INVESTIMENTOS					7.235,80			
OBRAS E INSTALAÇÕES			4.4.90.51.00	7.235,80				
CONSTRUIR, REFORMAR E EQUIPAR FEIRAS E MATADOUROS	20.692.0021.1014.0000						18.975,00	
4 DESPESAS DE CAPIT						18.975,00		



MUNICÍPIO DE MORRO DO CHAPEU DO PIAUÍ

- CNPJ:01.612.593/0001-00

Orçamento Programa - Exercício de 2025

Página 20

QUADRO AUXILIAR DE DETALHAMENTO DA DESPESA

Lei: 286, Data: 10/12/2024

ORGÃO	02	PREFEITURA MUNICIPAL DE MORRO DO CHAPEU						
UNIDADE	03	SEC.MUNIC.DE ADMINISTRACAO GERAL E FINANÇAS						
SUB UNIDADE	00	SEC.MUNIC.DE ADMINISTRACAO GERAL E FINANÇAS						
Aplicacao Programada	Proj/Ativ	Finalidade	Categoria	Detalhada	TotalGrupo	Total Categ.	Total Func.	
		F.R. - C.A.						
CONSTRUIR, REFORMAR E EQUIPAR FEIRAS E MATADOUROS	20.692.0021.1014.0000						18.975,00	
4 DESPESAS DE CAPIT						18.975,00		
4 INVESTIMENTOS								
OBRAS E INSTALAÇÕES			4.4.90.51.00	12.650,00				
EQUIPAMENTOS E MATERIAL PERMANENTE			4.4.90.52.00	6.325,00				
CONST.E REFORMA DAS INSTALAÇÕES DA FEIRA DE PEQUENOS ANIMAIS	20.692.0021.1047.0000						6.325,00	
4 DESPESAS DE CAPIT						6.325,00		
4 INVESTIMENTOS								
OBRAS E INSTALAÇÕES			4.4.90.51.00	6.325,00				
ENCARGOS COM A DÍVIDA INTERNA	28.843.0003.2019.0000						206.415,00	
3 DESPESAS CORREN								
2 JUROS E ENCARGOS DA DÍVIDA					13.915,00	13.915,00		
JUROS SOBRE A DÍVIDA POR CONTRATO			3.2.90.21.00	11.385,00				
OUTROS ENCARGOS SOBRE A DÍVIDA POR CONTRATO			3.2.90.22.00	1.265,00				
ENCARGOS SOBRE OPERAÇÕES DE CRÉDITO POR ANTECIPAÇÃO			3.2.90.25.00	1.265,00				
4 DESPESAS DE CAPIT							192.500,00	
6 AMORTIZAÇÃO DA DÍVIDA					192.500,00			
PRINCIPAL DA DÍVIDA CONTRATUAL RESGATADO			4.6.90.71.00	192.500,00				
ENCARGOS COM O PASEP	28.846.0003.2018.0000						166.275,50	
3 DESPESAS CORREN								
3 OUTRAS DESPESAS CORRENTES					166.275,50	166.275,50		
OBRIGAÇÕES TRIBUTÁRIAS E CONTRIBUTIVAS			3.3.90.47.00	160.000,00				
OBRIGAÇÕES TRIBUTÁRIAS E CONTRIBUTIVAS			3.3.90.47.00	1.760,00				
OBRIGAÇÕES TRIBUTÁRIAS E CONTRIBUTIVAS PIS/PASEP			3.3.90.47.00	1.353,00				
RESERVA DE CONTINGÊNCIA	99.999.0999.2999.0000						466.785,00	
9 RESERVA DE CONTINGÊNCIA						466.785,00		
RESERVA DE CONTINGÊNCIA			9.9.99.99.00	466.785,00				
TOTAL							10.295.865,82	



MUNICÍPIO DE MORRO DO CHAPEU DO PIAUÍ

- CNPJ:01.612.593/0001-00

Orçamento Programa - Exercício de 2025

Página 21

QUADRO AUXILIAR DE DETALHAMENTO DA DESPESA

Lei: 286, Data: 10/12/2024

ORGÃO	02	PREFEITURA MUNICIPAL DE MORRO DO CHAPEU						
UNIDADE	04	CONTROLADORIA GERAL DO MUNICÍPIO-CGM						
SUB UNIDADE	00	CONTROLADORIA GERAL DO MUNICÍPIO-CGM						
Aplicacao Programada	Proj/Ativ	Finalidade	Categoria	Detalhada	TotalGrupo	Total Categ.	Total Func.	
		F.R. - C.A.						
MANUTENÇÃO DOS SERVIÇOS DA CONTROLADORIA GERAL DO MUNICÍPIO	04.124.0003.2103.0000						118.277,50	
3 DESPESAS CORREN						117.012,50		
1 PESSOAL E ENCARGOS SOCIAIS					111.826,00			
VENCIMENTOS E VANTAGENS FIXAS - PESSOAL CIVIL			3.1.90.11.00	110.308,00				
OBRIGAÇÕES PATRONAIS			3.1.90.13.00	1.518,00				
3 OUTRAS DESPESAS CORRENTES					5.186,50			
DIÁRIAS - CIVIL			3.3.90.14.00	2.530,00				
MATERIAL DE CONSUMO			3.3.90.30.00	1.265,00				
OUTROS SERVIÇOS DE TERCEIROS - PESSOA FÍSICA			3.3.90.36.00	632,50				
OUTROS SERVIÇOS DE TERCEIROS - PESSOA JURÍDICA			3.3.90.39.00	759,00				
4 DESPESAS DE CAPIT						1.265,00		
4 INVESTIMENTOS					1.265,00			
EQUIPAMENTOS E MATERIAL PERMANENTE			4.4.90.52.00	1.265,00				
TOTAL							118.277,50	

**MUNICÍPIO DE MORRO DO CHAPEU DO PIAUÍ**
- CNPJ:01.612.593/0001-00

Orçamento Programa - Exercício de 2025

QUADRO AUXILIAR DE DETALHAMENTO DA DESPESA

Página 22

Lei: 286, Data: 10/12/2024

ORGÃO	02	PREFEITURA MUNICIPAL DE MORRO DO CHAPEU
UNIDADE	05	SECRETARIA MUNICIPAL DE EDUCACAO
SUB UNIDADE	00	SECRETARIA MUNICIPAL DE EDUCACAO

Aplicacao Programada	Proj/Ativ	Finalidade	Categoria	Detalhada	TotalGrupo	Total Categ.	Total Func.
		F.R. - C.A.					
ADMINISTRAÇÃO E ENCARGOS DA SECRETARIA	12.361.0003.2094.0000						
3	DESPESAS CORREN						
1	PESSOAL E ENCARGOS SOCIAIS				150.914,50	889.295,00	899.162,00
	CONTRATAÇÃO POR TEMPO DETERMINADO		3.1.90.04.00	1.265,00			
	VENCIMENTOS E VANTAGENS FIXAS - PESSOAL CIVIL		3.1.90.11.00	131.939,50			
	OUTRAS DESPESAS VARIÁVEIS - PESSOAL CIVIL		3.1.90.16.00	17.710,00			
3	OUTRAS DESPESAS CORRENTES				738.380,50		
	DIÁRIAS - CIVIL		3.3.90.14.00	24.667,50			
	MATERIAL DE CONSUMO		3.3.90.30.00	212.014,00			
	PREMIAÇÕES CULTURAIS, ARTÍSTICAS, CIENTÍFICAS, DESPORTI		3.3.90.31.00	1.265,00			
	SERVIÇOS DE CONSULTORIA		3.3.90.35.00	48.196,50			
	OUTROS SERVIÇOS DE TERCEIROS - PESSOA FÍSICA		3.3.90.36.00	137.252,50			
	OUTROS SERVIÇOS DE TERCEIROS - PESSOA JURÍDICA		3.3.90.39.00	309.292,50			
	SERVIÇOS DE TECNOLOGIA DA INFORMAÇÃO E COMUNICAÇÃO		3.3.90.40.00	3.162,50			
	DESPESAS DE EXERCÍCIOS ANTERIORES		3.3.90.92.00	2.530,00			
4	DESPESAS DE CAPIT					9.867,00	9.867,00
4	INVESTIMENTOS						
	EQUIPAMENTOS E MATERIAL PERMANENTE		4.4.90.52.00	9.867,00			
TREINAMENTO E CAPACITAÇÃO DE PESSOAL	12.361.0003.2095.0000						
3	DESPESAS CORREN					5.945,50	5.945,50
3	OUTRAS DESPESAS CORRENTES				5.945,50		
	DIÁRIAS - CIVIL		3.3.90.14.00	1.265,00			
	OUTROS SERVIÇOS DE TERCEIROS - PESSOA FÍSICA		3.3.90.36.00	2.656,50			
	OUTROS SERVIÇOS DE TERCEIROS - PESSOA JURÍDICA		3.3.90.39.00	1.265,00			
	DESPESAS DE EXERCÍCIOS ANTERIORES		3.3.90.92.00	759,00			
CONST. AMPL. E REST. DE UNIDADES ESCOLARES	12.361.0014.1020.0000						
4	DESPESAS DE CAPIT					396.071,50	396.071,50
4	INVESTIMENTOS				396.071,50		
	MATERIAL DE CONSUMO		4.4.90.30.00	14.674,00			
	MATERIAL DE CONSUMO		4.4.90.30.00	37.064,50			
	OUTROS SERVIÇOS DE TERCEIROS - PESSOA FÍSICA		4.4.90.36.00	14.674,00			
	OUTROS SERVIÇOS DE TERCEIROS - PESSOA FÍSICA		4.4.90.36.00	37.064,50			
	OBRAS E INSTALAÇÕES		4.4.90.51.00	49.335,00			
	OBRAS E INSTALAÇÕES		4.4.90.51.00	110.434,50			
	EQUIPAMENTOS E MATERIAL PERMANENTE		4.4.90.52.00	51.232,50			
	EQUIPAMENTOS E MATERIAL PERMANENTE		4.4.90.52.00	81.592,50			
AQUIS. DE VEÍCULOS E/OU MOTOS	12.361.0014.1022.0000						
4	DESPESAS DE CAPIT					36.811,50	36.811,50
4	INVESTIMENTOS						
	EQUIPAMENTOS E MATERIAL PERMANENTE		4.4.90.52.00	36.811,50			
AQUIS. DE DIV. EQUIP. E MAT. PERMAN. P/ UNID. ESCOLARES	12.361.0014.1057.0000						
4	DESPESAS DE CAPIT					36.811,50	36.811,50
4	INVESTIMENTOS				36.811,50		
	EQUIPAMENTOS E MATERIAL PERMANENTE		4.4.90.52.00	36.811,50			

**MUNICÍPIO DE MORRO DO CHAPEU DO PIAUÍ**
- CNPJ:01.612.593/0001-00

Orçamento Programa - Exercício de 2025

QUADRO AUXILIAR DE DETALHAMENTO DA DESPESA

Página 23

Lei: 286, Data: 10/12/2024

ORGÃO	02	PREFEITURA MUNICIPAL DE MORRO DO CHAPEU
UNIDADE	05	SECRETARIA MUNICIPAL DE EDUCACAO
SUB UNIDADE	00	SECRETARIA MUNICIPAL DE EDUCACAO

Aplicacao Programada	Proj/Ativ	Finalidade F.R. - C.A.	Categoria	Detalhada	TotalGrupo	Total Categ.	Total Func.
AQUISIÇÃO DE BENS IMÓVEIS 4 4 4 4 DESPESAS DE CAPIT INVESTIMENTOS AQUISIÇÃO DE IMOVEIS	12.361.0014.1058.0000		4.4.90.61.00	5.060,00	5.060,00	5.060,00	5.080,00
AQUIS.DE EQUIP.EM GERAL P/ A EDUCAÇÃO 4 4 4 DESPESAS DE CAPIT INVESTIMENTOS EQUIPAMENTOS E MATERIAL PERMANENTE	12.361.0014.1073.0000		4.4.90.52.00	40.986,00	40.986,00	40.986,00	40.986,00
MANUTENCAO DO ENSINO FUNDAMENTAL 3 1 1 DESPESAS CORREN PESSOAL E ENCARGOS SOCIAIS CONTRATAÇÃO POR TEMPO DETERMINADO VENCIMENTOS E VANTAGENS FIXAS - PESSOAL CIVIL OBRIGAÇÕES PATRONAIS OUTRAS DESPESAS VARIÁVEIS - PESSOAL CIVIL SENTENÇAS JUDICIAIS DESPESAS DE EXERCÍCIOS ANTERIORES INDENIZAÇÕES E RESTITUIÇÕES TRABALHISTAS 3 OUTRAS DESPESAS CORRENTES CONTRIBUIÇÕES DIÁRIAS - CIVIL MATERIAL DE CONSUMO MATERIAL DE CONSUMO OUTROS SERVIÇOS DE TERCEIROS - PESSOA FÍSICA OUTROS SERVIÇOS DE TERCEIROS - PESSOA JURÍDICA OUTROS SERVIÇOS DE TERCEIROS - PESSOA JURÍDICA OBRIGAÇÕES TRIBUTÁRIAS E CONTRIBUTIVAS OUTROS AUXÍLIOS FINANCEIROS A PESSOAS FÍSICAS DESPESAS DE EXERCÍCIOS ANTERIORES 4 4 DESPESAS DE CAPIT INVESTIMENTOS OBRAS E INSTALAÇÕES EQUIPAMENTOS E MATERIAL PERMANENTE EQUIPAMENTOS E MATERIAL PERMANENTE	12.361.0014.2030.0000		3.1.90.04.00 3.1.90.11.00 3.1.90.13.00 3.1.90.16.00 3.1.90.91.00 3.1.90.92.00 3.1.90.94.00 3.3.50.41.00 3.3.90.14.00 3.3.90.30.00 3.3.90.30.00 3.3.90.36.00 3.3.90.39.00 3.3.90.39.00 3.3.90.47.00 3.3.90.48.00 3.3.90.92.00 4.4.90.51.00 4.4.90.52.00 4.4.90.52.00	1.265,00 34.787,50 32.637,00 63.250,00 13.915,00 8.855,00 253,00 1.265,00 5.060,00 63.250,00 63.250,00 63.250,00 63.250,00 63.250,00 75.900,00 2.530,00 10.246,50 14.674,00 14.674,00 46.931,50	154.962,50	439.714,00	515.993,50
MERENDA ESCOLAR 3 3 3 DESPESAS CORREN OUTRAS DESPESAS CORRENTES MATERIAL DE CONSUMO OUTROS SERVIÇOS DE TERCEIROS - PESSOA FÍSICA OUTROS SERVIÇOS DE TERCEIROS - PESSOA FÍSICA	12.361.0014.2031.0000		3.3.90.30.00 3.3.90.36.00 3.3.90.36.00	220.869,00 632,50 22.264,00	243.765,50	243.765,50	243.765,50
ENCARGOS COM A ERRADICAÇÃO DO ANALFABETISMO-PEJA 3 3 DESPESAS CORREN	12.361.0014.2034.0000				21.505,00		22.137,50



MUNICÍPIO DE MORRO DO CHAPEU DO PIAUÍ
- CNPJ:01.612.593/0001-00

Orçamento Programa - Exercício de 2025

QUADRO AUXILIAR DE DETALHAMENTO DA DESPESA

Página 24

Lei: 286, Data: 10/12/2024

ÓRGÃO	02	PREFEITURA MUNICIPAL DE MORRO DO CHAPEU
UNIDADE	05	SECRETARIA MUNICIPAL DE EDUCACAO
SUB UNIDADE	00	SECRETARIA MUNICIPAL DE EDUCACAO

Aplicacao Programada	Proj/Ativ	Finalidade	Categoria	Detalhada	TotalGrupo	Total Categ.	Total Func.
		F.R. - C.A.					
ENCARGOS COM A ERRADICACAO DO ANALFABETISMO-PEJA	12.361.0014.2034.0000						22.137,50
3	DESPESAS CORRENTE					21.505,00	
1	PESSOAL E ENCARGOS SOCIAIS				4.301,00		
	CONTRATAÇÃO POR TEMPO DETERMINADO		3.1.90.04.00	632,50			
	VENCIMENTOS E VANTAGENS FIXAS - PESSOAL CIVIL		3.1.90.11.00	1.265,00			
	OBRIGAÇÕES PATRONAIS		3.1.90.13.00	253,00			
	OUTRAS DESPESAS VARIÁVEIS - PESSOAL CIVIL		3.1.90.16.00	253,00			
	DESPESAS DE EXERCÍCIOS ANTERIORES		3.1.90.92.00	1.897,50			
3	OUTRAS DESPESAS CORRENTES				17.204,00		
	DIÁRIAS - CIVIL		3.3.90.14.00	126,50			
	MATERIAL DE CONSUMO		3.3.90.30.00	632,50			
	MATERIAL DE CONSUMO		3.3.90.30.00	15.306,50			
	OUTROS SERVIÇOS DE TERCEIROS - PESSOA FÍSICA		3.3.90.36.00	506,00			
	OUTROS SERVIÇOS DE TERCEIROS - PESSOA JURÍDICA		3.3.90.39.00	379,50			
	DESPESAS DE EXERCÍCIOS ANTERIORES		3.3.90.92.00	253,00			
4	DESPESAS DE CAPITAL				632,50	632,50	
4	INVESTIMENTOS						
	EQUIPAMENTOS E MATERIAL PERMANENTE		4.4.90.52.00	632,50			
ENCARGOS COM O BRALF	12.361.0014.2035.0000					75.394,00	75.394,00
3	DESPESAS CORRENTE				75.394,00		
3	OUTRAS DESPESAS CORRENTES						
	MATERIAL DE CONSUMO		3.3.90.30.00	632,50			
	MATERIAL DE CONSUMO		3.3.90.30.00	22.011,00			
	OUTROS SERVIÇOS DE TERCEIROS - PESSOA FÍSICA		3.3.90.36.00	632,50			
	OUTROS SERVIÇOS DE TERCEIROS - PESSOA FÍSICA		3.3.90.36.00	22.011,00			
	OUTROS SERVIÇOS DE TERCEIROS - PESSOA JURÍDICA		3.3.90.39.00	632,50			
	OUTROS SERVIÇOS DE TERCEIROS - PESSOA JURÍDICA		3.3.90.39.00	29.474,50			
ATENDIMENTO AO EXCEPCIONAL	12.361.0014.2036.0000					6.831,00	6.831,00
3	DESPESAS CORRENTE						
1	PESSOAL E ENCARGOS SOCIAIS				1.265,00		
	VENCIMENTOS E VANTAGENS FIXAS - PESSOAL CIVIL		3.1.90.11.00	632,50			
	OUTRAS DESPESAS VARIÁVEIS - PESSOAL CIVIL		3.1.90.16.00	632,50			
3	OUTRAS DESPESAS CORRENTES				5.566,00		
	MATERIAL DE CONSUMO		3.3.90.30.00	632,50			
	MATERIAL DE CONSUMO		3.3.90.30.00	3.668,50			
	OUTROS SERVIÇOS DE TERCEIROS - PESSOA FÍSICA		3.3.90.36.00	632,50			
	OUTROS SERVIÇOS DE TERCEIROS - PESSOA JURÍDICA		3.3.90.39.00	632,50			
MANUTENÇÃO DOS SERVIÇOS DE TRANSPORTE ESCOLAR	12.361.0014.2096.0000					229.597,50	229.597,50
3	DESPESAS CORRENTE				229.597,50		
3	OUTRAS DESPESAS CORRENTES						
	MATERIAL DE CONSUMO		3.3.90.30.00	3.795,00			
	MATERIAL DE CONSUMO		3.3.90.30.00	33.269,50			
	OUTROS SERVIÇOS DE TERCEIROS - PESSOA FÍSICA		3.3.90.36.00	1.265,00			
	OUTROS SERVIÇOS DE TERCEIROS - PESSOA FÍSICA		3.3.90.36.00	3.415,50			
	OUTROS SERVIÇOS DE TERCEIROS - PESSOA JURÍDICA		3.3.90.39.00	187.852,50			



MUNICÍPIO DE MORRO DO CHAPEU DO PIAUÍ
- CNPJ:01.612.593/0001-00

Orçamento Programa - Exercício de 2025

QUADRO AUXILIAR DE DETALHAMENTO DA DESPESA

Página 25

Lei: 286, Data: 10/12/2024

ÓRGÃO	02	PREFEITURA MUNICIPAL DE MORRO DO CHAPEU
UNIDADE	05	SECRETARIA MUNICIPAL DE EDUCACAO
SUB UNIDADE	00	SECRETARIA MUNICIPAL DE EDUCACAO

Aplicacao Programada	Proj/Ativ	Finalidade	Categoria	Detalhada	TotalGrupo	Total Categ.	Total Func.
		F.R. - C.A.					
AQUISICAO DE MATERIAL DIDATICO/PEDAGOGICO	12.361.0014.2107.0000						1.265,00
3 DESPESAS CORRENTE						632,50	
3 OUTRAS DESPESAS CORRENTES					632,50		
MATERIAL DE CONSUMO			3.3.90.30.00	632,50			
4 DESPESAS DE CAPIT						632,50	
4 INVESTIMENTOS					632,50		
EQUIPAMENTOS E MATERIAL PERMANENTE			4.4.90.52.00	632,50			
MANUTENÇÃO DO PROGRAMA SALARIO EDUCACAO-QSE	12.361.0014.2108.0000					220.110,00	232.760,00
3 DESPESAS CORRENTE							
3 OUTRAS DESPESAS CORRENTES					220.110,00		
MATERIAL DE CONSUMO			3.3.90.30.00	75.900,00			
OUTROS SERVIÇOS DE TERCEIROS - PESSOA FÍSICA			3.3.90.36.00	54.395,00			
OUTROS SERVIÇOS DE TERCEIROS - PESSOA JURÍDICA			3.3.90.39.00	89.815,00			
4 DESPESAS DE CAPIT						12.650,00	
4 INVESTIMENTOS					12.650,00		
EQUIPAMENTOS E MATERIAL PERMANENTE			4.4.90.52.00	12.650,00			
PROGRAMA DINHEIRO DIRETO NA ESCOLA - PDDE	12.361.0014.2109.0000					14.041,50	14.041,50
3 DESPESAS CORRENTE							
3 OUTRAS DESPESAS CORRENTES					14.041,50		
MATERIAL DE CONSUMO			3.3.90.30.00	8.855,00			
OUTROS SERVIÇOS DE TERCEIROS - PESSOA FÍSICA			3.3.90.36.00	2.656,50			
OUTROS SERVIÇOS DE TERCEIROS - PESSOA JURÍDICA			3.3.90.39.00	1.265,00			
INDENIZAÇÕES E RESTITUIÇÕES			3.3.90.93.00	1.265,00			
MANUTENÇÃO DE ENCARGOS COM A ELETROBRAS	12.361.0014.2133.0000					110.055,00	110.055,00
3 DESPESAS CORRENTE							
3 OUTRAS DESPESAS CORRENTES					110.055,00		
OUTROS SERVIÇOS DE TERCEIROS - PESSOA JURÍDICA			3.3.90.39.00	110.055,00			
CONSTRUIR, REFORMAR E EQUIPAR CRECHES	12.365.0029.1021.0000					126.500,00	126.500,00
4 DESPESAS DE CAPIT							
4 INVESTIMENTOS					126.500,00		
OBRAS E INSTALAÇÕES			4.4.90.51.00	12.650,00			
OBRAS E INSTALAÇÕES			4.4.90.51.00	101.200,00			
EQUIPAMENTOS E MATERIAL PERMANENTE			4.4.90.52.00	12.650,00			
MANUTENCAO DE CRECHES	12.365.0029.2032.0000					68.942,50	69.575,00
3 DESPESAS CORRENTE							
1 PESSOAL E ENCARGOS SOCIAIS					12.650,00		
CONTRATAÇÃO POR TEMPO DETERMINADO			3.1.90.04.00	632,50			
VENCIMENTOS E VANTAGENS FIXAS - PESSOAL CIVIL			3.1.90.11.00	632,50			
OUTRAS DESPESAS VARIÁVEIS - PESSOAL CIVIL			3.1.90.16.00	11.385,00			

**MUNICÍPIO DE MORRO DO CHAPEU DO PIAUÍ**
- CNPJ:01.612.593/0001-00

Orçamento Programa - Exercício de 2025

Página 26

QUADRO AUXILIAR DE DETALHAMENTO DA DESPESA

Lei: 286, Data: 10/12/2024

ORGÃO	02	PREFEITURA MUNICIPAL DE MORRO DO CHAPEU
UNIDADE	05	SECRETARIA MUNICIPAL DE EDUCACAO
SUB UNIDADE	00	SECRETARIA MUNICIPAL DE EDUCACAO

Aplicacao Programada	Proj/Ativ	Finalidade	Categoria	Detalhada	TotalGrupo	Total Categ.	Total Func.
		F.R. - C.A.					
MANUTENCAO DE CRECHES	12.365.0029.2032.0000						69.575,00
3 DESPESAS CORREN						68.942,50	
3 OUTRAS DESPESAS CORRENTES					56.292,50		
MATERIAL DE CONSUMO			3.3.90.30.00	6.325,00			
MATERIAL DE CONSUMO			3.3.90.30.00	5.060,00			
OUTROS SERVIÇOS DE TERCEIROS - PESSOA FÍSICA			3.3.90.36.00	32.890,00			
OUTROS SERVIÇOS DE TERCEIROS - PESSOA JURÍDICA			3.3.90.39.00	11.385,00			
DESPESAS DE EXERCÍCIOS ANTERIORES			3.3.90.92.00	632,50			
4 DESPESAS DE CAPIT						632,50	
4 INVESTIMENTOS					632,50		
EQUIPAMENTOS E MATERIAL PERMANENTE			4.4.90.52.00	632,50			
MANUTENCAO DO ENSINO PRE-ESCOLAR	12.365.0030.2033.0000					17.583,50	18.342,50
3 DESPESAS CORREN					1.771,00		
1 PESSOAL E ENCARGOS SOCIAIS							
CONTRATAÇÃO POR TEMPO DETERMINADO			3.1.90.04.00	632,50			
VENCIMENTOS E VANTAGENS FIXAS - PESSOAL CIVIL			3.1.90.11.00	632,50			
OUTRAS DESPESAS VARIÁVEIS - PESSOAL CIVIL			3.1.90.16.00	506,00			
3 OUTRAS DESPESAS CORRENTES					15.812,50		
MATERIAL DE CONSUMO			3.3.90.30.00	14.421,00			
OUTROS SERVIÇOS DE TERCEIROS - PESSOA FÍSICA			3.3.90.36.00	632,50			
OUTROS SERVIÇOS DE TERCEIROS - PESSOA JURÍDICA			3.3.90.39.00	759,00			
4 DESPESAS DE CAPIT					759,00	759,00	
4 INVESTIMENTOS							
EQUIPAMENTOS E MATERIAL PERMANENTE			4.4.90.52.00	759,00			
TOTAL							3.087.106,00

**MUNICÍPIO DE MORRO DO CHAPEU DO PIAUÍ**
- CNPJ:01.612.593/0001-00

Orçamento Programa - Exercício de 2025

Página 27

QUADRO AUXILIAR DE DETALHAMENTO DA DESPESA

Lei: 286, Data: 10/12/2024

ORGÃO	02	PREFEITURA MUNICIPAL DE MORRO DO CHAPEU
UNIDADE	05	SECRETARIA MUNICIPAL DE EDUCACAO
SUB UNIDADE	01	FUNDO DE MANUT.E DESENVOL. DA EDUCACAO BASICA - FUNDEB

Aplicacao Programada	Proj/Ativ	Finalidade	Categoria	Detalhada	TotalGrupo	Total Categ.	Total Func.
		F.R. - C.A.					
TREINAMENTO E CAPACITAÇÃO DE PESSOAL	12.361.0003.2042.0000						20.240,00
3 DESPESAS CORREN						20.240,00	
3 OUTRAS DESPESAS CORRENTES					20.240,00		
OUTROS SERVIÇOS DE TERCEIROS - PESSOA JURÍDICA			3.3.90.39.00	20.240,00			
EQUIPAMENTO DE UNIDADES ESCOLARES	12.361.0014.1028.0000					110.130,90	110.130,90
4 DESPESAS DE CAPIT					110.130,90		
4 INVESTIMENTOS							
EQUIPAMENTOS E MATERIAL PERMANENTE			4.4.90.52.00	71.042,40			
EQUIPAMENTOS E MATERIAL PERMANENTE			4.4.90.52.00	39.088,50			
CONSTRUCAO DE UNIDADES ESCOLARES	12.361.0014.1029.0000					10.714,55	26.818,00
3 DESPESAS CORREN							
3 OUTRAS DESPESAS CORRENTES					10.714,55		
MATERIAL DE CONSUMO			3.3.90.30.00	7.653,25			
OUTROS SERVIÇOS DE TERCEIROS - PESSOA FÍSICA			3.3.90.36.00	3.061,30			
4 DESPESAS DE CAPIT						16.103,45	
4 INVESTIMENTOS					8.450,20		
OBRAS E INSTALAÇÕES			4.4.90.51.00	2.504,70			
OBRAS E INSTALAÇÕES			4.4.90.51.00	5.945,50			
5 INVERSOES FINANCEIRAS					7.653,25		
AQUISIÇÃO DE IMÓVEIS			4.5.90.61.00	7.653,25			
AMPL. E REF. DE UNIDADES ESCOLARES	12.361.0014.1030.0000					23.933,80	507.163,80
3 DESPESAS CORREN							
3 OUTRAS DESPESAS CORRENTES					23.933,80		
MATERIAL DE CONSUMO			3.3.90.30.00	16.698,00			
OUTROS SERVIÇOS DE TERCEIROS - PESSOA FÍSICA			3.3.90.36.00	7.235,80			
4 DESPESAS DE CAPIT					483.230,00	483.230,00	
4 INVESTIMENTOS							
OBRAS E INSTALAÇÕES			4.4.90.51.00	278.300,00			
OBRAS E INSTALAÇÕES			4.4.90.51.00	204.930,00			
AQUISIÇÃO DE VEÍCULOS	12.361.0014.1064.0000					35.951,30	35.951,30
4 DESPESAS DE CAPIT					35.951,30		
4 INVESTIMENTOS							
EQUIPAMENTOS E MATERIAL PERMANENTE			4.4.90.52.00	10.018,80			
EQUIPAMENTOS E MATERIAL PERMANENTE			4.4.90.52.00	25.932,50			
CONST.E EQUIP.QUADRA P/PRATICA DE EDUC.FISICA	12.361.0014.1076.0000					517.132,00	517.132,00
4 DESPESAS DE CAPIT					517.132,00		
4 INVESTIMENTOS							
OBRAS E INSTALAÇÕES			4.4.90.51.00	253.000,00			
OBRAS E INSTALAÇÕES			4.4.90.51.00	63.250,00			
OBRAS E INSTALAÇÕES			4.4.90.51.00	143.704,00			
EQUIPAMENTOS E MATERIAL PERMANENTE			4.4.90.52.00	25.300,00			
EQUIPAMENTOS E MATERIAL PERMANENTE			4.4.90.52.00	31.878,00			
ENCARGOS COM PROFISSIONAIS DA EDUCAÇÃO- 70%	12.361.0014.2039.0000						9.521.627,50



MUNICÍPIO DE MORRO DO CHAPEU DO PIAUÍ
- CNPJ:01.612.593/0001-00

Orçamento Programa - Exercício de 2025

QUADRO AUXILIAR DE DETALHAMENTO DA DESPESA

Página 28

Lei: 286, Data: 10/12/2024

ORGÃO	02	PREFEITURA MUNICIPAL DE MORRO DO CHAPEU
UNIDADE	05	SECRETARIA MUNICIPAL DE EDUCACAO
SUB UNIDADE	01	FUNDO DE MANUT.E DESENVOL. DA EDUCACAO BASICA - FUNDEB

Aplicacao Programada	Proj/Ativ	Finalidade	Categoria	Detalhada	TotalGrupo	Total Categ.	Total Func.
		F.R. - C.A.					
ENCARGOS COM PROFISSIONAIS DA EDUCACAO- 70%							
3	12.361.0014.2039.0000					9.521.627,50	9.521.627,50
1	DESPESAS CORREN				9.517.453,00		
	PESSOAL E ENCARGOS SOCIAIS						
	CONTRATAÇÃO POR TEMPO DETERMINADO		3.1.90.04.00	650.000,00			
	CONTRATAÇÃO POR TEMPO DETERMINADO		3.1.90.04.00	320.000,00			
	VENCIMENTOS E VANTAGENS FIXAS - PESSOAL CIVIL		3.1.90.11.00	3.554.000,00			
	VENCIMENTOS E VANTAGENS FIXAS - PESSOAL CIVIL		3.1.90.11.00	2.600.000,00			
	VENCIMENTOS E VANTAGENS FIXAS - PESSOAL CIVIL		3.1.90.11.00	960.000,00			
	OBRIGAÇÕES PATRONAIS		3.1.90.13.00	1.109.152,00			
	OBRIGAÇÕES PATRONAIS		3.1.90.13.00	100.000,00			
	OUTRAS DESPESAS VARIÁVEIS - PESSOAL CIVIL		3.1.90.16.00	3.688,50			
	SENTENÇAS JUDICIAIS		3.1.90.91.00	220.000,00			
	INDENIZAÇÕES E RESTITUIÇÕES TRABALHISTAS		3.1.90.94.00	632,50			
3	OUTRAS DESPESAS CORRENTES				4.174,50		
	OUTROS BENEFÍCIOS ASSISTENCIAIS DO SERVIDOR E DO MILIT,		3.3.90.08.00	759,00			
	OUTROS SERVIÇOS DE TERCEIROS - PESSOA FÍSICA		3.3.90.36.00	2.783,00			
	OBRIGAÇÕES TRIBUTÁRIAS E CONTRIBUTIVAS		3.3.90.47.00	632,50			
ENCARGOS C/ PESSOAL ADMINISTRATIVO - 30%							
3	12.361.0014.2040.0000					2.169.707,05	2.169.707,05
1	DESPESAS CORREN				1.178.797,00		
	PESSOAL E ENCARGOS SOCIAIS						
	CONTRATAÇÃO POR TEMPO DETERMINADO		3.1.90.04.00	476.000,00			
	CONTRATAÇÃO POR TEMPO DETERMINADO		3.1.90.04.00	28.175,00			
	VENCIMENTOS E VANTAGENS FIXAS - PESSOAL CIVIL		3.1.90.11.00	72.000,00			
	VENCIMENTOS E VANTAGENS FIXAS - PESSOAL CIVIL		3.1.90.11.00	44.450,00			
	VENCIMENTOS E VANTAGENS FIXAS - PESSOAL CIVIL		3.1.90.11.00	31.240,00			
	OBRIGAÇÕES PATRONAIS		3.1.90.13.00	128.729,50			
	OBRIGAÇÕES PATRONAIS		3.1.90.13.00	37.950,00			
	OBRIGAÇÕES PATRONAIS		3.1.90.13.00	30.992,50			
	OUTRAS DESPESAS VARIÁVEIS - PESSOAL CIVIL		3.1.90.16.00	200.000,00			
	OUTRAS DESPESAS VARIÁVEIS - PESSOAL CIVIL		3.1.90.16.00	37.950,00			
	OUTRAS DESPESAS VARIÁVEIS - PESSOAL CIVIL		3.1.90.16.00	23.000,00			
	SENTENÇAS JUDICIAIS		3.1.90.91.00	63.250,00			
	INDENIZAÇÕES E RESTITUIÇÕES TRABALHISTAS		3.1.90.94.00	5.060,00			
3	OUTRAS DESPESAS CORRENTES				990.910,05		
	OUTROS BENEFÍCIOS ASSISTENCIAIS DO SERVIDOR E DO MILIT,		3.3.90.08.00	5.060,00			
	DIÁRIAS - CIVIL		3.3.90.14.00	20.872,50			
	MATERIAL DE CONSUMO		3.3.90.30.00	554.072,55			
	MATERIAL DE CONSUMO		3.3.90.30.00	164.000,00			
	OUTROS SERVIÇOS DE TERCEIROS - PESSOA FÍSICA		3.3.90.36.00	19.734,00			
	OUTROS SERVIÇOS DE TERCEIROS - PESSOA FÍSICA		3.3.90.36.00	25.300,00			
	OUTROS SERVIÇOS DE TERCEIROS - PESSOA FÍSICA		3.3.90.36.00	23.000,00			
	OUTROS SERVIÇOS DE TERCEIROS - PESSOA JURÍDICA		3.3.90.39.00	30.360,00			
	OBRIGAÇÕES TRIBUTÁRIAS E CONTRIBUTIVAS		3.3.90.47.00	148.511,00			
MANUTENCAO E DESENVOL. DO ENSINO - 30%							
3	12.361.0014.2041.0000					1.734.757,75	1.734.757,75
	DESPESAS CORREN					1.727.800,25	



MUNICÍPIO DE MORRO DO CHAPEU DO PIAUÍ
- CNPJ:01.612.593/0001-00

Orçamento Programa - Exercício de 2025

QUADRO AUXILIAR DE DETALHAMENTO DA DESPESA

Página 29

Lei: 286, Data: 10/12/2024

ORGÃO	02	PREFEITURA MUNICIPAL DE MORRO DO CHAPEU
UNIDADE	05	SECRETARIA MUNICIPAL DE EDUCACAO
SUB UNIDADE	01	FUNDO DE MANUT.E DESENVOL. DA EDUCACAO BASICA - FUNDEB

Aplicacao Programada	Proj/Ativ	Finalidade F.R. - C.A.	Categoria	Detalhada	TotalGrupo	Total Categ.	Total Func.
MANUTENCAO E DESENVOL. DO ENSINO - 30%	12.361.0014.2041.0000						1.734.757,75
3	3	DESPESAS CORREN			1.727.800,25	1.727.800,25	
		OUTRAS DESPESAS CORRENTES					
		MATERIAL DE CONSUMO	3.3.90.30.00	319.412,50			
		MATERIAL DE CONSUMO	3.3.90.30.00	115.494,50			
		MATERIAL DE CONSUMO	3.3.90.30.00	967.029,25			
		OUTROS SERVIÇOS DE TERCEIROS - PESSOA FÍSICA	3.3.90.36.00	80.148,50			
		OUTROS SERVIÇOS DE TERCEIROS - PESSOA JURIDICA	3.3.90.39.00	103.983,00			
		AUXÍLIO-TRANSPORTE	3.3.90.49.00	141.100,00			
		DESPESAS DE EXERCÍCIOS ANTERIORES	3.3.90.92.00	632,50			
	4	DESPESAS DE CAPÍT			6.957,50	6.957,50	
		INVESTIMENTOS					
		EQUIPAMENTOS E MATERIAL PERMANENTE	4.4.90.52.00	6.957,50			
MANUTENÇÃO DOS SERVIÇOS DE TRANSPORTE	12.361.0014.2097.0000						1.443.580,05
3	1	DESPESAS CORREN			1.265,00	1.443.580,05	
		PESSOAL E ENCARGOS SOCIAIS					
		CONTRATAÇÃO POR TEMPO DETERMINADO	3.1.90.04.00	1.265,00			
	3	OUTRAS DESPESAS CORRENTES			1.442.315,05		
		MATERIAL DE CONSUMO	3.3.90.30.00	223.778,50			
		MATERIAL DE CONSUMO	3.3.90.30.00	145.222,00			
		MATERIAL DE CONSUMO	3.3.90.30.00	677.496,05			
		OUTROS SERVIÇOS DE TERCEIROS - PESSOA FÍSICA	3.3.90.36.00	10.120,00			
		OUTROS SERVIÇOS DE TERCEIROS - PESSOA JURIDICA	3.3.90.39.00	352.176,00			
		OUTROS SERVIÇOS DE TERCEIROS - PESSOA JURIDICA	3.3.90.39.00	31.625,00			
		DESPESAS DE EXERCÍCIOS ANTERIORES	3.3.90.92.00	1.897,50			
MANUTENÇÃO E ENCARGOS DA EDUCAÇÃO DE JOVENS E ADULTOS - 30%	12.361.0014.2116.0000						16.698,00
3	1	DESPESAS CORREN			10.992,85	13.915,00	
		PESSOAL E ENCARGOS SOCIAIS					
		CONTRATAÇÃO POR TEMPO DETERMINADO	3.1.90.04.00	4.174,50			
		VENCIMENTOS E VANTAGENS FIXAS - PESSOAL CIVIL	3.1.90.11.00	2.783,00			
		OBRIGAÇÕES PATRONAIS	3.1.90.13.00	2.783,00			
		OUTRAS DESPESAS VARIÁVEIS - PESSOAL CIVIL	3.1.90.16.00	417,45			
		DESPESAS DE EXERCÍCIOS ANTERIORES	3.1.90.92.00	417,45			
		INDENIZAÇÕES E RESTITUIÇÕES TRABALHISTAS	3.1.90.94.00	417,45			
	3	OUTRAS DESPESAS CORRENTES			2.922,15		
		DIÁRIAS - CIVIL	3.3.90.14.00	417,45			
		MATERIAL DE CONSUMO	3.3.90.30.00	695,75			
		OUTROS SERVIÇOS DE TERCEIROS - PESSOA FÍSICA	3.3.90.36.00	695,75			
		OUTROS SERVIÇOS DE TERCEIROS - PESSOA JURIDICA	3.3.90.39.00	695,75			
		DESPESAS DE EXERCÍCIOS ANTERIORES	3.3.90.92.00	417,45			
	4	DESPESAS DE CAPÍT			2.783,00	2.783,00	
		INVESTIMENTOS					
		OBRAS E INSTALAÇÕES	4.4.90.51.00	1.391,50			
		EQUIPAMENTOS E MATERIAL PERMANENTE	4.4.90.52.00	1.391,50			
ENC.C/PROFISSIONAIS DA EDUCAÇÃO DE JOVENS E ADULTOS-70%	12.361.0014.2117.0000						151.230,75

**MUNICÍPIO DE MORRO DO CHAPEU DO PIAUÍ**

- CNPJ:01.612.593/0001-00

Orçamento Programa - Exercício de 2025

QUADRO AUXILIAR DE DETALHAMENTO DA DESPESA

Página 30

Lei: 286, Data: 10/12/2024

ORGÃO	02	PREFEITURA MUNICIPAL DE MORRO DO CHAPEU
UNIDADE	05	SECRETARIA MUNICIPAL DE EDUCACAO
SUB UNIDADE	01	FUNDO DE MANUT.E DESENVOL. DA EDUCACAO BASICA - FUNDEB

Aplicacao Programada	Proj/Ativ	Finalidade	Categoria	Detalhada	TotalGrupo	Total Categ.	Total Func.
		F.R. - C.A.					
ENC.C/PROFISSIONAIS DA EDUCACAO DE JOVENS E ADULTOS-70%	12.361.0014.2117.0000						151.230,75
3	DESPESAS CORREN						
1	PESSOAL E ENCARGOS SOCIAIS				149.839,25	151.230,75	
	CONTRATAÇÃO POR TEMPO DETERMINADO		3.1.90.04.00	2.783,00			
	VENCIMENTOS E VANTAGENS FIXAS - PESSOAL CIVIL		3.1.90.11.00	118.277,50			
	OBRIGAÇÕES PATRONAIS		3.1.90.13.00	23.908,50			
	OUTRAS DESPESAS VARIÁVEIS - PESSOAL CIVIL		3.1.90.16.00	2.087,25			
	DESPESAS DE EXERCÍCIOS ANTERIORES		3.1.90.92.00	1.391,50			
	INDENIZAÇÕES E RESTITUIÇÕES TRABALHISTAS		3.1.90.94.00	1.391,50			
3	OUTRAS DESPESAS CORRENTES				1.391,50		
	OUTROS SERVIÇOS DE TERCEIROS - PESSOA FÍSICA		3.3.90.36.00	1.391,50			
MANUTENCAO E ENCARGOS DA EDUCACAO ESPECIAL - 30%	12.361.0014.2118.0000						28.045,05
3	DESPESAS CORREN					25.515,05	
1	PESSOAL E ENCARGOS SOCIAIS				14.041,50		
	CONTRATAÇÃO POR TEMPO DETERMINADO		3.1.90.04.00	1.265,00			
	VENCIMENTOS E VANTAGENS FIXAS - PESSOAL CIVIL		3.1.90.11.00	8.222,50			
	OBRIGAÇÕES PATRONAIS		3.1.90.13.00	2.024,00			
	OUTRAS DESPESAS VARIÁVEIS - PESSOAL CIVIL		3.1.90.16.00	1.265,00			
	DESPESAS DE EXERCÍCIOS ANTERIORES		3.1.90.92.00	1.265,00			
3	OUTRAS DESPESAS CORRENTES				11.473,55		
	DIÁRIAS - CIVIL		3.3.90.14.00	1.265,00			
	MATERIAL DE CONSUMO		3.3.90.30.00	1.265,00			
	MATERIAL DE CONSUMO		3.3.90.30.00	3.883,55			
	OUTROS SERVIÇOS DE TERCEIROS - PESSOA FÍSICA		3.3.90.36.00	2.530,00			
	OUTROS SERVIÇOS DE TERCEIROS - PESSOA JURIDICA		3.3.90.39.00	1.265,00			
	DESPESAS DE EXERCÍCIOS ANTERIORES		3.3.90.92.00	1.265,00			
4	DESPESAS DE CAPIT				2.530,00	2.530,00	
4	INVESTIMENTOS						
	OBRAS E INSTALAÇÕES		4.4.90.51.00	1.265,00			
	EQUIPAMENTOS E MATERIAL PERMANENTE		4.4.90.52.00	1.265,00			
ENCARGOS COM PROFISSIONAIS DA EDUCACAO ESPECIAL - 70%	12.361.0014.2119.0000						7.261,10
3	DESPESAS CORREN					7.261,10	
1	PESSOAL E ENCARGOS SOCIAIS						
	CONTRATAÇÃO POR TEMPO DETERMINADO		3.1.90.04.00	1.897,50			
	VENCIMENTOS E VANTAGENS FIXAS - PESSOAL CIVIL		3.1.90.11.00	2.530,00			
	OBRIGAÇÕES PATRONAIS		3.1.90.13.00	936,10			
	OUTRAS DESPESAS VARIÁVEIS - PESSOAL CIVIL		3.1.90.16.00	1.265,00			
	DESPESAS DE EXERCÍCIOS ANTERIORES		3.1.90.92.00	632,50			
CONSTRUIR, AMPLIAR, RESTAURAR E EQUIPAR CRECHES - 30%	12.365.0029.1066.0000						93.749,15
3	DESPESAS CORREN					2.922,15	
3	OUTRAS DESPESAS CORRENTES						
	MATERIAL DE CONSUMO		3.3.90.30.00	2.922,15			
4	DESPESAS DE CAPIT						90.827,00
	INVESTIMENTOS						
	OBRAS E INSTALAÇÕES		4.4.90.51.00	61.479,00			
	EQUIPAMENTOS E MATERIAL PERMANENTE		4.4.90.52.00	29.348,00			

**MUNICÍPIO DE MORRO DO CHAPEU DO PIAUÍ**

- CNPJ:01.612.593/0001-00

Orçamento Programa - Exercício de 2025

QUADRO AUXILIAR DE DETALHAMENTO DA DESPESA

Página 31

Lei: 286, Data: 10/12/2024

ORGÃO	02	PREFEITURA MUNICIPAL DE MORRO DO CHAPEU					
UNIDADE	05	SECRETARIA MUNICIPAL DE EDUCACAO					
SUB UNIDADE	01	FUNDO DE MANUT.E DESENVOL. DA EDUCACAO BASICA - FUNDEB					
Aplicacao Programada		Proj/Ativ	Finalidade	Categoria	Detalhada	TotalGrupo	Total Categ. Total Func.
			F.R. - C.A.				
CONSTRUIR, AMPLIAR, RESTAURAR E EQUIPAR CRECHES - 30%		12.365.0029.1066.0000					93.749,15
4	DESPESAS DE CAPIT						
4	INVESTIMENTOS					90.827,00	90.827,00
	OBRAS E INSTALACOES			4.4.90.51.00	61.479,00		
	EQUIPAMENTOS E MATERIAL PERMANENTE			4.4.90.52.00	29.348,00		
MANUTENCAO E ENCARGOS ENSINO INFANTIL - CRECHE - 30%		12.365.0029.2112.0000					447.473,50
3	DESPESAS CORREN						
1	PESSOAL E ENCARGOS SOCIAIS					275.410,50	446.841,00
	CONTRATAÇÃO POR TEMPO DETERMINADO			3.1.90.04.00	190.000,00		
	VENCIMENTOS E VANTAGENS FIXAS - PESSOAL CIVIL			3.1.90.11.00	25.932,50		
	VENCIMENTOS E VANTAGENS FIXAS - PESSOAL CIVIL			3.1.90.11.00	13.225,00		
	OBRIGAÇÕES PATRONAIS			3.1.90.13.00	5.819,00		
	OUTRAS DESPESAS VARIÁVEIS - PESSOAL CIVIL			3.1.90.16.00	31.119,00		
	OUTRAS DESPESAS VARIÁVEIS - PESSOAL CIVIL			3.1.90.16.00	8.050,00		
	DESPESAS DE EXERCÍCIOS ANTERIORES			3.1.90.92.00	632,50		
	INDENIZAÇÕES E RESTITUIÇÕES TRABALHISTAS			3.1.90.94.00	632,50		
3	OUTRAS DESPESAS CORRENTES					171.430,50	
	DIÁRIAS - CIVIL			3.3.90.14.00	632,50		
	MATERIAL DE CONSUMO			3.3.90.30.00	25.300,00		
	MATERIAL DE CONSUMO			3.3.90.30.00	84.249,00		
	OUTROS SERVIÇOS DE TERCEIROS - PESSOA FÍSICA			3.3.90.36.00	8.981,50		
	OUTROS SERVIÇOS DE TERCEIROS - PESSOA FÍSICA			3.3.90.36.00	20.010,00		
	OUTROS SERVIÇOS DE TERCEIROS - PESSOA JURÍDICA			3.3.90.39.00	31.625,00		
	DESPESAS DE EXERCÍCIOS ANTERIORES			3.3.90.92.00	632,50		
4	DESPESAS DE CAPIT					632,50	632,50
4	INVESTIMENTOS						
	EQUIPAMENTOS E MATERIAL PERMANENTE			4.4.90.52.00	632,50		
ENCARGOS COM PROFISSIONAIS DA EDUCAÇÃO - ENSINO INFANTIL - CRECHE - 70%		12.365.0029.2113.0000					1.340.624,00
3	DESPESAS CORREN						
1	PESSOAL E ENCARGOS SOCIAIS					1.340.624,00	1.340.624,00
	CONTRATAÇÃO POR TEMPO DETERMINADO			3.1.90.04.00	50.220,50		
	CONTRATAÇÃO POR TEMPO DETERMINADO			3.1.90.04.00	80.000,00		
	VENCIMENTOS E VANTAGENS FIXAS - PESSOAL CIVIL			3.1.90.11.00	13.915,00		
	VENCIMENTOS E VANTAGENS FIXAS - PESSOAL CIVIL			3.1.90.11.00	810.000,00		
	OBRIGAÇÕES PATRONAIS			3.1.90.13.00	153.697,50		
	OBRIGAÇÕES PATRONAIS			3.1.90.13.00	30.000,00		
	OUTRAS DESPESAS VARIÁVEIS - PESSOAL CIVIL			3.1.90.16.00	1.391,50		
	SENTENÇAS JUDICIAIS			3.1.90.91.00	85.134,50		
	SENTENÇAS JUDICIAIS			3.1.90.91.00	115.000,00		
	DESPESAS DE EXERCÍCIOS ANTERIORES			3.1.90.92.00	1.265,00		
CONSTRUIR, AMPLIAR, RESTAURAR E EQUIPAR U.ESCOLAR - PRE-ESCOLAR - 30%		12.365.0030.1068.0000					91.459,50
4	DESPESAS DE CAPIT						
4	INVESTIMENTOS					91.459,50	91.459,50
	OBRAS E INSTALAÇÕES			4.4.90.51.00	61.479,00		
	EQUIPAMENTOS E MATERIAL PERMANENTE			4.4.90.52.00	29.980,50		



MUNICÍPIO DE MORRO DO CHAPEU DO PIAUÍ
- CNPJ:01.612.593/0001-00

Orçamento Programa - Exercício de 2025

Página 32

QUADRO AUXILIAR DE DETALHAMENTO DA DESPESA

Lei: 286, Data: 10/12/2024

ORGÃO	02	PREFEITURA MUNICIPAL DE MORRO DO CHAPEU						
UNIDADE	05	SECRETARIA MUNICIPAL DE EDUCACAO						
SUB UNIDADE	01	FUNDO DE MANUT.E DESENVOL. DA EDUCACAO BASICA - FUNDEB						
Aplicacao Programada		Proj/Ativ	Finalidade	Categoria	Detalhada	TotalGrupo	Total Categ.	Total Func.
			F.R. - C.A.					
CONSTRUIR, AMPLIAR, RESTAURAR E EQUIPAR U.ESCOLAR- PRE-ESCOLAR - 30%		12.365.0030.1068.0000						91.459,50
MANUTENCAO E ENCARGOS DO PR-ESCOLAR - 40%		12.365.0030.2120.0000						218.663,60
3 DESPESAS CORREN							217.272,10	
1 PESSOAL E ENCARGOS SOCIAIS						61.132,00		
CONTRATAÇÃO POR TEMPO DETERMINADO			3.1.90.04.00	50.000,00				
VENCIMENTOS E VANTAGENS FIXAS - PESSOAL CIVIL			3.1.90.11.00	6.957,50				
OBRIGAÇÕES PATRONAIS			3.1.90.13.00	1.391,50				
OUTRAS DESPESAS VARIÁVEIS - PESSOAL CIVIL			3.1.90.16.00	1.391,50				
DESPESAS DE EXERCÍCIOS ANTERIORES			3.1.90.92.00	1.391,50				
3 OUTRAS DESPESAS CORRENTES						156.140,10		
DIÁRIAS - CIVIL			3.3.90.14.00	1.391,50				
MATERIAL DE CONSUMO			3.3.90.30.00	27.025,00				
MATERIAL DE CONSUMO			3.3.90.30.00	89.992,10				
OUTROS SERVIÇOS DE TERCEIROS - PESSOA FÍSICA			3.3.90.36.00	18.170,00				
OUTROS SERVIÇOS DE TERCEIROS - PESSOA JURÍDICA			3.3.90.39.00	18.170,00				
DESPESAS DE EXERCÍCIOS ANTERIORES			3.3.90.92.00	1.391,50				
4 DESPESAS DE CAPIT							1.391,50	
4 INVESTIMENTOS								
EQUIPAMENTOS E MATERIAL PERMANENTE			4.4.90.52.00	1.391,50				
ENCARGOS COM PROFISSIONAIS DA EDUCAÇÃO - PRE-ESCOLAR - 70%		12.365.0030.2121.0000						2.163.878,50
3 DESPESAS CORREN							2.163.878,50	
1 PESSOAL E ENCARGOS SOCIAIS						2.162.234,00		
CONTRATAÇÃO POR TEMPO DETERMINADO			3.1.90.04.00	63.250,00				
CONTRATAÇÃO POR TEMPO DETERMINADO			3.1.90.04.00	90.100,00				
VENCIMENTOS E VANTAGENS FIXAS - PESSOAL CIVIL			3.1.90.11.00	546.574,00				
VENCIMENTOS E VANTAGENS FIXAS - PESSOAL CIVIL			3.1.90.11.00	510.000,00				
OBRIGAÇÕES PATRONAIS			3.1.90.13.00	108.284,00				
OBRIGAÇÕES PATRONAIS			3.1.90.13.00	12.995,00				
OUTRAS DESPESAS VARIÁVEIS - PESSOAL CIVIL			3.1.90.16.00	1.391,50				
SENTENÇAS JUDICIAIS			3.1.90.91.00	358.374,50				
SENTENÇAS JUDICIAIS			3.1.90.91.00	470.000,00				
DESPESAS DE EXERCÍCIOS ANTERIORES			3.1.90.92.00	1.265,00				
3 OUTRAS DESPESAS CORRENTES						1.644,50		
OUTROS SERVIÇOS DE TERCEIROS - PESSOA FÍSICA			3.3.90.36.00	1.644,50				
TOTAL								20.646.191,50



MUNICÍPIO DE MORRO DO CHAPEU DO PIAUÍ
- CNPJ:01.612.593/0001-00

Orçamento Programa - Exercício de 2025

Página 33

QUADRO AUXILIAR DE DETALHAMENTO DA DESPESA

Lei: 286, Data: 10/12/2024

ORGÃO	02	PREFEITURA MUNICIPAL DE MORRO DO CHAPEU						
UNIDADE	06	SECRETARIA MUNICIPAL DE SAUDE						
SUB UNIDADE	00	SECRETARIA MUNICIPAL DE SAUDE						
Aplicacao Programada		Proj/Ativ	Finalidade	Categoria	Detalhada	TotalGrupo	Total Categ.	Total Func.
			F.R. - C.A.					
MANUTENCAO DA SECRETARIA DE SAUDE		04.122.0003.2043.0000						16.445,00
3 DESPESAS CORREN							13.915,00	
1 PESSOAL E ENCARGOS SOCIAIS						6.325,00		
CONTRATAÇÃO POR TEMPO DETERMINADO			3.1.90.04.00	1.265,00				
VENCIMENTOS E VANTAGENS FIXAS - PESSOAL CIVIL			3.1.90.11.00	1.265,00				
OBRIGAÇÕES PATRONAIS			3.1.90.13.00	1.265,00				
OUTRAS DESPESAS VARIÁVEIS - PESSOAL CIVIL			3.1.90.16.00	1.265,00				
DESPESAS DE EXERCÍCIOS ANTERIORES			3.1.90.92.00	1.265,00				
3 OUTRAS DESPESAS CORRENTES						7.590,00		
DIÁRIAS - CIVIL			3.3.90.14.00	1.265,00				
MATERIAL DE CONSUMO			3.3.90.30.00	1.265,00				
SERVIÇOS DE CONSULTORIA			3.3.90.35.00	1.265,00				
OUTROS SERVIÇOS DE TERCEIROS - PESSOA FÍSICA			3.3.90.36.00	1.265,00				
OUTROS SERVIÇOS DE TERCEIROS - PESSOA JURÍDICA			3.3.90.39.00	1.265,00				
INDENIZAÇÕES E RESTITUIÇÕES			3.3.90.93.00	1.265,00				
4 DESPESAS DE CAPIT							2.530,00	
4 INVESTIMENTOS								
OBRAS E INSTALAÇÕES			4.4.90.51.00	1.265,00				
EQUIPAMENTOS E MATERIAL PERMANENTE			4.4.90.52.00	1.265,00				
TOTAL								16.445,00

**MUNICÍPIO DE MORRO DO CHAPEU DO PIAUÍ**

- CNPJ:01.612.593/0001-00

Orçamento Programa - Exercício de 2025

QUADRO AUXILIAR DE DETALHAMENTO DA DESPESA

Página 34

Lei: 286, Data: 10/12/2024

ORGÃO	02	PREFEITURA MUNICIPAL DE MORRO DO CHAPEU
UNIDADE	06	SECRETARIA MUNICIPAL DE SAÚDE
SUB UNIDADE	01	FUNDO MUNICIPAL DE SAÚDE-FMS

Aplicação Programada	Proj/Ativ	Finalidade F.R. - C.A.	Categoria	Detalhada	TotalGrupo	Total Categ.	Total Func.
ENFRENTAMENTO DA EMERGÊNCIA COVID19	10.122.0009.2131.0000						
3 DESPESAS CORREN					158.812,50	318.901,00	323.075,50
1 PESSOAL E ENCARGOS SOCIAIS							
CONTRATAÇÃO POR TEMPO DETERMINADO			3.1.90.04.00	8.602,00			
VENCIMENTOS E VANTAGENS FIXAS - PESSOAL CIVIL			3.1.90.11.00	125.576,00			
OBRIGAÇÕES PATRONAIS			3.1.90.13.00	4.174,50			
OUTRAS DESPESAS VARIÁVEIS - PESSOAL CIVIL			3.1.90.16.00	20.460,00			
3 OUTRAS DESPESAS CORRENTES					160.088,50		
DIÁRIAS - CIVIL			3.3.90.14.00	2.783,00			
MATERIAL DE CONSUMO			3.3.90.30.00	45.639,00			
MATERIAL, BEM OU SERVIÇO PARA DISTRIBUIÇÃO GRATUITA			3.3.90.32.00	4.174,50			
OUTROS SERVIÇOS DE TERCEIROS - PESSOA FÍSICA			3.3.90.36.00	25.300,00			
OUTROS SERVIÇOS DE TERCEIROS - PESSOA JURÍDICA			3.3.90.39.00	39.154,50			
CONTRIBUIÇÃO PREVIDENCIÁRIA S/ SERVIÇOS DE TERCEIROS			3.3.90.47.14	22.165,00			
OUTROS AUXÍLIOS FINANCEIROS A PESSOAS FÍSICAS			3.3.90.48.00	20.872,50			
4 DESPESAS DE CAPITAL					4.174,50	4.174,50	
4 INVESTIMENTOS							
EQUIPAMENTOS E MATERIAL PERMANENTE			4.4.90.52.00	4.174,50			
CONSTRUÇÃO DE ACADEMIA DA SAÚDE	10.301.0009.1088.0000						52.877,00
4 DESPESAS DE CAPITAL					52.877,00	52.877,00	
4 INVESTIMENTOS							
OBRAS E INSTALAÇÕES			4.4.90.51.00	27.830,00			
EQUIPAMENTOS E MATERIAL PERMANENTE			4.4.90.52.00	25.047,00			
ATIVIDADES BÁSICAS DE CONTROLE SOCIAL	10.301.0009.2056.0000					506,00	506,00
3 DESPESAS CORREN							
3 OUTRAS DESPESAS CORRENTES					506,00	506,00	
MATERIAL DE CONSUMO			3.3.90.30.00	253,00			
OUTROS SERVIÇOS DE TERCEIROS - PESSOA FÍSICA			3.3.90.36.00	126,50			
OUTROS SERVIÇOS DE TERCEIROS - PESSOA JURÍDICA			3.3.90.39.00	126,50			
MAN. DO PROGRAMA ACADEMIA DA SAÚDE	10.301.0009.2140.0000					59.455,00	59.455,00
3 DESPESAS CORREN					51.106,00	59.455,00	
1 PESSOAL E ENCARGOS SOCIAIS							
VENCIMENTOS E VANTAGENS FIXAS - PESSOAL CIVIL			3.1.90.11.00	48.323,00			
OBRIGAÇÕES PATRONAIS			3.1.90.13.00	2.783,00			
3 OUTRAS DESPESAS CORRENTES					8.349,00		
OUTROS SERVIÇOS DE TERCEIROS - PESSOA FÍSICA			3.3.90.36.00	8.349,00			
AQUISIÇÃO DE VEÍCULO E/OU MOTO	10.301.0010.1031.0000					57.051,50	57.051,50
4 DESPESAS DE CAPITAL					57.051,50	57.051,50	
4 INVESTIMENTOS							
EQUIPAMENTOS E MATERIAL PERMANENTE			4.4.90.52.00	20.872,50			
EQUIPAMENTOS E MATERIAL PERMANENTE			4.4.90.52.00	27.830,00			
EQUIPAMENTOS E MATERIAL PERMANENTE			4.4.90.52.00	8.349,00			
AQUISIÇÃO DE AMBULÂNCIA COM UTI	10.301.0010.1032.0000					77.797,50	77.797,50
4 DESPESAS DE CAPITAL						77.797,50	

**MUNICÍPIO DE MORRO DO CHAPEU DO PIAUÍ**

- CNPJ:01.612.593/0001-00

Orçamento Programa - Exercício de 2025

QUADRO AUXILIAR DE DETALHAMENTO DA DESPESA

Página 35

Lei: 286, Data: 10/12/2024

ORGÃO	02	PREFEITURA MUNICIPAL DE MORRO DO CHAPEU
UNIDADE	06	SECRETARIA MUNICIPAL DE SAÚDE
SUB UNIDADE	01	FUNDO MUNICIPAL DE SAÚDE-FMS

Aplicação Programada	Proj/Ativ	Finalidade F.R. - C.A.	Categoria	Detalhada	TotalGrupo	Total Categ.	Total Func.
AQUISIÇÃO DE AMBULÂNCIA COM UTI	10.301.0010.1032.0000					77.797,50	77.797,50
4 DESPESAS DE CAPITAL					77.797,50	77.797,50	
4 INVESTIMENTOS							
EQUIPAMENTOS E MATERIAL PERMANENTE			4.4.90.52.00	36.179,00			
EQUIPAMENTOS E MATERIAL PERMANENTE			4.4.90.52.00	22.643,50			
EQUIPAMENTOS E MATERIAL PERMANENTE			4.4.90.52.00	18.975,00			
AQUISIÇÃO DE TRAILER MÉDICO ODONTOLÓGICO	10.301.0010.1033.0000					36.179,00	36.179,00
4 DESPESAS DE CAPITAL					36.179,00	36.179,00	
4 INVESTIMENTOS							
EQUIPAMENTOS E MATERIAL PERMANENTE			4.4.90.52.00	13.915,00			
EQUIPAMENTOS E MATERIAL PERMANENTE			4.4.90.52.00	22.264,00			
CONSTRUIR, RESTAURAR, AMPLIAR E EQUIPAR UBS	10.301.0010.1035.0000					121.060,50	121.060,50
4 DESPESAS DE CAPITAL					121.060,50	121.060,50	
4 INVESTIMENTOS							
OBRAS E INSTALAÇÕES			4.4.90.51.00	27.830,00			
OBRAS E INSTALAÇÕES			4.4.90.51.00	13.915,00			
EQUIPAMENTOS E MATERIAL PERMANENTE			4.4.90.52.00	69.575,00			
EQUIPAMENTOS E MATERIAL PERMANENTE			4.4.90.52.00	9.740,50			
AQUIS. DE EQUIP. MÉDICOS, HOSPITAL E ODONTOLÓGICOS	10.301.0010.1039.0000					65.400,50	65.400,50
4 DESPESAS DE CAPITAL					65.400,50	65.400,50	
4 INVESTIMENTOS							
EQUIPAMENTOS E MATERIAL PERMANENTE			4.4.90.52.00	27.830,00			
EQUIPAMENTOS E MATERIAL PERMANENTE			4.4.90.52.00	37.570,50			
CONST. AMPL. REF. E EQUIP. UBS E DA SEC. DE SAÚDE	10.301.0010.1040.0000					461.978,00	461.978,00
4 DESPESAS DE CAPITAL					461.978,00	461.978,00	
4 INVESTIMENTOS							
OBRAS E INSTALAÇÕES			4.4.90.51.00	128.018,00			
OBRAS E INSTALAÇÕES			4.4.90.51.00	69.575,00			
OBRAS E INSTALAÇÕES			4.4.90.51.00	27.830,00			
EQUIPAMENTOS E MATERIAL PERMANENTE			4.4.90.52.00	83.490,00			
EQUIPAMENTOS E MATERIAL PERMANENTE			4.4.90.52.00	48.702,50			
EQUIPAMENTOS E MATERIAL PERMANENTE			4.4.90.52.00	20.872,50			
AQUISIÇÃO DE IMÓVEIS			4.4.90.61.00	83.490,00			
AQUISIÇÃO DE EQUIPAMENTOS PARA A UBS	10.301.0010.1071.0000					97.405,00	97.405,00
4 DESPESAS DE CAPITAL					97.405,00	97.405,00	
4 INVESTIMENTOS							
EQUIPAMENTOS E MATERIAL PERMANENTE			4.4.90.52.00	69.575,00			
EQUIPAMENTOS E MATERIAL PERMANENTE			4.4.90.52.00	27.830,00			
VIG. ALIM. E NUTRIC. COM ADEÇÃO AO PMAQ-AB HOMOLOGADO	10.301.0010.1072.0000					13.915,00	13.915,00
4 DESPESAS DE CAPITAL						13.915,00	



MUNICÍPIO DE MORRO DO CHAPEU DO PIAUÍ
- CNPJ:01.612.593/0001-00

Orçamento Programa - Exercício de 2025

Página 36

QUADRO AUXILIAR DE DETALHAMENTO DA DESPESA

Lei: 286, Data: 10/12/2024

ORGÃO	02	PREFEITURA MUNICIPAL DE MORRO DO CHAPEU					
UNIDADE	06	SECRETARIA MUNICIPAL DE SAUDE					
SUB UNIDADE	01	FUNDO MUNICIPAL DE SAUDE-FMS					
Aplicacao Programada		Proj/Ativ	Finalidade	Categoria	Detalhada	TotalGrupo	Total Categ. Total Func.
			F.R. - C.A.				
VIG.ALIM.E NUTRIC.COM ADESCAO AO PMAQ-AB		10.301.0010.1072.0000					13.915,00
HOMOLOGADO							
4	4	DESPESAS DE CAPIT					
		INVESTIMENTOS				13.915,00	13.915,00
		EQUIPAMENTOS E MATERIAL PERMANENTE		4.4.90.52.00	13.915,00		
MANUTENCAO DO FMS		10.301.0010.2047.0000					3.216.477,00
3	3	DESPESAS CORREN				1.953.250,00	3.116.477,00
	1	PESSOAL E ENCARGOS SOCIAIS					
		CONTRATAÇÃO POR TEMPO DETERMINADO		3.1.90.04.00	27.830,00		
		VENCIMENTOS E VANTAGENS FIXAS - PESSOAL CIVIL		3.1.90.11.00	1.150.000,00		
		OBRIGAÇÕES PATRONAIS		3.1.90.13.00	110.000,00		
		OUTRAS DESPESAS VARIÁVEIS - PESSOAL CIVIL		3.1.90.16.00	520.000,00		
		OUTRAS DESPESAS VARIÁVEIS - PESSOAL CIVIL		3.1.90.16.00	132.770,00		
		INDENIZAÇÕES E RESTITUIÇÕES TRABALHISTAS		3.1.90.94.00	12.650,00		
	3	OUTRAS DESPESAS CORRENTES				1.163.227,00	
		OUTROS BENEFÍCIOS ASSISTENCIAIS DO SERVIDOR E DO MILIT,		3.3.90.08.00	2.530,00		
		DIÁRIAS - CIVIL		3.3.90.14.00	54.142,00		
		MATERIAL DE CONSUMO		3.3.90.30.00	418.000,00		
		MATERIAL DE CONSUMO		3.3.90.30.00	85.910,00		
		SERVIÇOS DE CONSULTORIA		3.3.90.35.00	5.264,50		
		OUTROS SERVIÇOS DE TERCEIROS - PESSOA FÍSICA		3.3.90.36.00	215.710,00		
		OUTROS SERVIÇOS DE TERCEIROS - PESSOA JURÍDICA		3.3.90.39.00	303.600,00		
		OUTROS SERVIÇOS DE TERCEIROS - PESSOA JURÍDICA		3.3.90.39.00	32.004,50		
		SERVIÇOS DE TECNOLOGIA DA INFORMAÇÃO E COMUNICAÇÃO		3.3.90.40.00	8.500,00		
		OBRIGAÇÕES TRIBUTÁRIAS E CONTRIBUTIVAS		3.3.90.47.00	32.000,00		
		OUTROS AUXÍLIOS FINANCEIROS A PESSOAS FÍSICAS		3.3.90.48.00	2.783,00		
		DESPESAS DE EXERCÍCIOS ANTERIORES		3.3.90.92.00	2.783,00		
	4	DESPESAS DE CAPIT				100.000,00	100.000,00
	4	INVESTIMENTOS					
		OBRAS E INSTALAÇÕES		4.4.90.51.00	50.000,00		
		EQUIPAMENTOS E MATERIAL PERMANENTE		4.4.90.52.00	50.000,00		
PROGRAMA		10.301.0010.2048.0000					2.215.962,65
3	3	DESPESAS CORREN					2.074.029,65
	1	PESSOAL E ENCARGOS SOCIAIS				747.825,00	
		CONTRATAÇÃO POR TEMPO DETERMINADO		3.1.90.04.00	2.783,00		
		VENCIMENTOS E VANTAGENS FIXAS - PESSOAL CIVIL		3.1.90.11.00	104.687,00		
		VENCIMENTOS E VANTAGENS FIXAS - PESSOAL CIVIL		3.1.90.11.00	340.000,00		
		OBRIGAÇÕES PATRONAIS		3.1.90.13.00	25.850,00		
		OUTRAS DESPESAS VARIÁVEIS - PESSOAL CIVIL		3.1.90.16.00	274.505,00		
	3	OUTRAS DESPESAS CORRENTES				1.326.204,65	
		MATERIAL DE CONSUMO		3.3.90.30.00	649.664,50		
		MATERIAL DE CONSUMO		3.3.90.30.00	48.006,75		
		OUTROS SERVIÇOS DE TERCEIROS - PESSOA FÍSICA		3.3.90.36.00	61.605,50		
		OUTROS SERVIÇOS DE TERCEIROS - PESSOA FÍSICA		3.3.90.36.00	7.931,55		
		OUTROS SERVIÇOS DE TERCEIROS - PESSOA JURÍDICA		3.3.90.39.00	495.000,00		
		OUTROS SERVIÇOS DE TERCEIROS - PESSOA JURÍDICA		3.3.90.39.00	19.341,85		
		OBRIGAÇÕES TRIBUTÁRIAS E CONTRIBUTIVAS		3.3.90.47.00	32.004,50		
		INDENIZAÇÕES E RESTITUIÇÕES		3.3.90.93.00	12.650,00		
	4	DESPESAS DE CAPIT					141.933,00



MUNICÍPIO DE MORRO DO CHAPEU DO PIAUÍ
- CNPJ:01.612.593/0001-00

Orçamento Programa - Exercício de 2025

Página 37

QUADRO AUXILIAR DE DETALHAMENTO DA DESPESA

Lei: 286, Data: 10/12/2024

ORGÃO	02	PREFEITURA MUNICIPAL DE MORRO DO CHAPEU
UNIDADE	06	SECRETARIA MUNICIPAL DE SAUDE
SUB UNIDADE	01	FUNDO MUNICIPAL DE SAUDE-FMS

Aplicacao Programada	Proj/Ativ	Finalidade F.R. - C.A.	Categoria	Detalhada	TotalGrupo	Total Categ.	Total Func.
PROGRAMA DE ATENCAO BASICA DE SAUDE-PAB	10.301.0010.2048.0000						2.215.962,65
4 DESPESAS DE CAPIT							
4 INVESTIMENTOS					141.933,00	141.933,00	
OBRAS E INSTALAÇÕES			4.4.90.51.00	64.009,00			
EQUIPAMENTOS E MATERIAL PERMANENTE			4.4.90.52.00	13.915,00			
EQUIPAMENTOS E MATERIAL PERMANENTE			4.4.90.52.00	64.009,00			
MANUTENCAO DO NASF	10.301.0010.2137.0000						276.655,50
3 DESPESAS CORREN							
1 PESSOAL E ENCARGOS SOCIAIS					204.215,00	276.655,50	
VENCIMENTOS E VANTAGENS FIXAS - PESSOAL CIVIL			3.1.90.11.00	190.300,00			
OBRIGAÇÕES PATRONAIS			3.1.90.13.00	13.915,00			
3 OUTRAS DESPESAS CORRENTES					72.440,50		
MATERIAL DE CONSUMO			3.3.90.30.00	2.783,00			
OUTROS SERVIÇOS DE TERCEIROS - PESSOA FÍSICA			3.3.90.36.00	9.696,50			
OUTROS SERVIÇOS DE TERCEIROS - PESSOA JURÍDICA			3.3.90.39.00	13.915,00			
OBRIGAÇÕES TRIBUTÁRIAS E CONTRIBUTIVAS			3.3.90.47.00	43.263,00			
DESPESAS DE EXERCÍCIOS ANTERIORES			3.3.90.92.00	2.783,00			
MANUTENÇÃO DO PROGRAMA SAÚDE NA ESCOLA-PSE	10.301.0011.2015.0000						25.047,00
3 DESPESAS CORREN							
3 OUTRAS DESPESAS CORRENTES					4.174,50	4.174,50	
MATERIAL DE CONSUMO			3.3.90.30.00	1.391,50			
OUTROS SERVIÇOS DE TERCEIROS - PESSOA FÍSICA			3.3.90.36.00	1.391,50			
OUTROS SERVIÇOS DE TERCEIROS - PESSOA JURÍDICA			3.3.90.39.00	1.391,50			
4 DESPESAS DE CAPIT							
4 INVESTIMENTOS					20.872,50	20.872,50	
EQUIPAMENTOS E MATERIAL PERMANENTE			4.4.90.52.00	20.872,50			
AQUISIÇÃO DE MATERIAIS E MEDICAMENTOS	10.302.0010.2050.0000						13.915,00
3 DESPESAS CORREN							
3 OUTRAS DESPESAS CORRENTES					13.915,00	13.915,00	
MATERIAL DE CONSUMO			3.3.90.30.00	13.915,00			
CONSERVAÇÃO E LIMPEZA DE UBS E DA SMS	10.302.0010.2053.0000						417,45
3 DESPESAS CORREN							
3 OUTRAS DESPESAS CORRENTES					417,45	417,45	
MATERIAL DE CONSUMO			3.3.90.30.00	139,15			
OUTROS SERVIÇOS DE TERCEIROS - PESSOA FÍSICA			3.3.90.36.00	139,15			
OUTROS SERVIÇOS DE TERCEIROS - PESSOA JURÍDICA			3.3.90.39.00	139,15			
ASSISTÊNCIA FARMACEUTICA BÁSICA-AFB	10.302.0010.2127.0000						173.937,50
3 DESPESAS CORREN							
3 OUTRAS DESPESAS CORRENTES					173.937,50	173.937,50	
MATERIAL DE CONSUMO			3.3.90.30.00	173.937,50			
COMPENSAÇÃO DE ESPECIFICIDADES REGIONAIS-CER	10.302.0010.2128.0000						2.087,25
3 DESPESAS CORREN						2.087,25	

**MUNICÍPIO DE MORRO DO CHAPEU DO PIAUÍ**

- CNPJ:01.612.593/0001-00

Orçamento Programa - Exercício de 2025

QUADRO AUXILIAR DE DETALHAMENTO DA DESPESA

Página 38

Lei: 286, Data: 10/12/2024

ORGÃO	02	PREFEITURA MUNICIPAL DE MORRO DO CHAPEU
UNIDADE	06	SECRETARIA MUNICIPAL DE SAUDE
SUB UNIDADE	01	FUNDO MUNICIPAL DE SAUDE-FMS

Aplicacao Programada	Proj/Ativ	Finalidade F.R. - C.A.	Categoria	Detalhada	TotalGrupo	Total Categ.	Total Func.
COMPENSAÇÃO DE ESPECIFICIDADES REGIONAIS-CER	10.302.0010.2128.0000						2.087,25
3 DESPESAS CORREN						2.087,25	
3 OUTRAS DESPESAS CORRENTES					2.087,25		
MATERIAL DE CONSUMO			3.3.90.30.00	695,75			
OUTROS SERVIÇOS DE TERCEIROS - PESSOA FÍSICA			3.3.90.36.00	695,75			
OUTROS SERVIÇOS DE TERCEIROS - PESSOA JURÍDICA			3.3.90.39.00	695,75			
PROG.DE MELHORIA DO ACESSO E DA QUALIDADE-PMQA	10.302.0010.2129.0000						96.285,20
3 DESPESAS CORREN						96.285,20	
1 PESSOAL E ENCARGOS SOCIAIS					90.719,20		
OUTRAS DESPESAS VARIÁVEIS - PESSOAL CIVIL			3.1.90.16.00	84.040,00			
OUTRAS DESPESAS VARIÁVEIS - PESSOAL CIVIL			3.1.90.16.00	3.896,20			
DESPESAS DE EXERCÍCIOS ANTERIORES			3.1.90.92.00	2.783,00			
3 OUTRAS DESPESAS CORRENTES					5.566,00		
MATERIAL DE CONSUMO			3.3.90.30.00	1.391,50			
OUTROS SERVIÇOS DE TERCEIROS - PESSOA FÍSICA			3.3.90.36.00	1.391,50			
OUTROS SERVIÇOS DE TERCEIROS - PESSOA JURÍDICA			3.3.90.39.00	1.391,50			
DESPESAS DE EXERCÍCIOS ANTERIORES			3.3.90.92.00	1.391,50			
AQUISIÇÃO DE UNIDADE ODONTOLÓGICA MÓVEL	10.303.0009.1090.0000						65.400,50
4 DESPESAS DE CAPÍT						65.400,50	
4 INVESTIMENTOS							
EQUIPAMENTOS E MATERIAL PERMANENTE			4.4.90.52.00	27.830,00			
EQUIPAMENTOS E MATERIAL PERMANENTE			4.4.90.52.00	37.570,50			
ACOES DO PROGRAMA SAUDE DA FAMILIA-PSF	10.303.0009.2049.0000						1.067.544,50
3 DESPESAS CORREN						1.067.544,50	
1 PESSOAL E ENCARGOS SOCIAIS					862.224,00		
CONTRATAÇÃO POR TEMPO DETERMINADO			3.1.90.04.00	37.950,00			
VENCIMENTOS E VANTAGENS FIXAS - PESSOAL CIVIL			3.1.90.11.00	747.741,50			
OBRIGAÇÕES PATRONAIS			3.1.90.13.00	34.787,50			
OUTRAS DESPESAS VARIÁVEIS - PESSOAL CIVIL			3.1.90.16.00	41.745,00			
3 OUTRAS DESPESAS CORRENTES					205.320,50		
DIÁRIAS - CIVIL			3.3.90.14.00	885,50			
OUTROS SERVIÇOS DE TERCEIROS - PESSOA FÍSICA			3.3.90.36.00	41.745,00			
OUTROS SERVIÇOS DE TERCEIROS - PESSOA JURÍDICA			3.3.90.39.00	26.070,00			
OBRIGAÇÕES TRIBUTÁRIAS E CONTRIBUTIVAS			3.3.90.47.00	136.620,00			
ACOES DO PROGRAMA DE SAUDE BUCAL-PSB	10.303.0009.2051.0000						242.836,00
3 DESPESAS CORREN						242.836,00	
1 PESSOAL E ENCARGOS SOCIAIS					224.031,50		
CONTRATAÇÃO POR TEMPO DETERMINADO			3.1.90.04.00	1.391,50			
VENCIMENTOS E VANTAGENS FIXAS - PESSOAL CIVIL			3.1.90.11.00	180.895,00			
OBRIGAÇÕES PATRONAIS			3.1.90.13.00	41.745,00			
3 OUTRAS DESPESAS CORRENTES					18.804,50		
OUTROS SERVIÇOS DE TERCEIROS - PESSOA FÍSICA			3.3.90.36.00	4.174,50			
OBRIGAÇÕES TRIBUTÁRIAS E CONTRIBUTIVAS			3.3.90.47.00	14.630,00			

**MUNICÍPIO DE MORRO DO CHAPEU DO PIAUÍ**

- CNPJ:01.612.593/0001-00

Orçamento Programa - Exercício de 2025

QUADRO AUXILIAR DE DETALHAMENTO DA DESPESA

Página 39

Lei: 286, Data: 10/12/2024

ORGÃO	02	PREFEITURA MUNICIPAL DE MORRO DO CHAPEU
UNIDADE	06	SECRETARIA MUNICIPAL DE SAUDE
SUB UNIDADE	01	FUNDO MUNICIPAL DE SAUDE-FMS

Aplicacao Programada	Proj/Ativ	Finalidade F.R. - C.A.	Categoria	Detalhada	TotalGrupo	Total Categ.	Total Func.
ACOES DO PROGRAMA DE AGENTES COMUNITARIOS DE SAUDE-PACS	10.303.0009.2052.0000						928.523,75
3 DESPESAS CORREN						918.783,25	
1 PESSOAL E ENCARGOS SOCIAIS					912.521,50		
CONTRATAÇÃO POR TEMPO DETERMINADO			3.1.90.04.00	1.391,50			
VENCIMENTOS E VANTAGENS FIXAS - PESSOAL CIVIL			3.1.90.11.00	792.000,00			
OBRIGAÇÕES PATRONAIS			3.1.90.13.00	110.660,00			
OUTRAS DESPESAS VARIÁVEIS - PESSOAL CIVIL			3.1.90.16.00	8.470,00			
3 OUTRAS DESPESAS CORRENTES					6.261,75		
OUTROS SERVIÇOS DE TERCEIROS - PESSOA FÍSICA			3.3.90.36.00	2.087,25			
OUTROS SERVIÇOS DE TERCEIROS - PESSOA JURÍDICA			3.3.90.39.00	1.391,50			
OBRIGAÇÕES TRIBUTÁRIAS E CONTRIBUTIVAS			3.3.90.47.00	2.783,00			
4 DESPESAS DE CAPÍT						9.740,50	
4 INVESTIMENTOS							
EQUIPAMENTOS E MATERIAL PERMANENTE			4.4.90.52.00	9.740,50			
PROGRAMA DE ASSIST. SOCIAL EM SANEAMENTO	10.304.0010.2073.0000						626,16
3 DESPESAS CORREN						626,16	
3 OUTRAS DESPESAS CORRENTES					626,16		
MATERIAL DE CONSUMO			3.3.90.30.00	208,72			
OUTROS SERVIÇOS DE TERCEIROS - PESSOA FÍSICA			3.3.90.36.00	208,72			
OUTROS SERVIÇOS DE TERCEIROS - PESSOA JURÍDICA			3.3.90.39.00	208,72			
ENCARGOS COM VIGILANCIA E INSPENÇÃO SANITÁRIA	10.304.0012.2054.0000						1.505,35
3 DESPESAS CORREN						1.505,35	
1 PESSOAL E ENCARGOS SOCIAIS					417,45		
CONTRATAÇÃO POR TEMPO DETERMINADO			3.1.90.04.00	417,45			
3 OUTRAS DESPESAS CORRENTES					1.087,90		
MATERIAL DE CONSUMO			3.3.90.30.00	417,45			
OUTROS SERVIÇOS DE TERCEIROS - PESSOA FÍSICA			3.3.90.36.00	253,00			
OUTROS SERVIÇOS DE TERCEIROS - PESSOA JURÍDICA			3.3.90.39.00	417,45			
PISO FIXO DE VIG.E PROM.DA SAUDE-PFVPS	10.305.0009.2072.0000						187.539,00
3 DESPESAS CORREN						184.060,25	
1 PESSOAL E ENCARGOS SOCIAIS					172.675,25		
CONTRATAÇÃO POR TEMPO DETERMINADO			3.1.90.04.00	253,00			
VENCIMENTOS E VANTAGENS FIXAS - PESSOAL CIVIL			3.1.90.11.00	156.420,00			
OBRIGAÇÕES PATRONAIS			3.1.90.13.00	2.087,25			
OUTRAS DESPESAS VARIÁVEIS - PESSOAL CIVIL			3.1.90.16.00	13.915,00			
3 OUTRAS DESPESAS CORRENTES					11.385,00		
DIÁRIAS - CIVIL			3.3.90.14.00	253,00			
MATERIAL DE CONSUMO			3.3.90.30.00	1.391,50			
OUTROS SERVIÇOS DE TERCEIROS - PESSOA FÍSICA			3.3.90.36.00	8.349,00			
OUTROS SERVIÇOS DE TERCEIROS - PESSOA JURÍDICA			3.3.90.39.00	1.391,50			
4 DESPESAS DE CAPÍT						3.478,75	
4 INVESTIMENTOS							
EQUIPAMENTOS E MATERIAL PERMANENTE			4.4.90.52.00	3.478,75			
ACOES DE COMBATE A CARENCIA NUTRICIONAL	10.306.0013.2055.0000						626,19



MUNICÍPIO DE MORRO DO CHAPEU DO PIAUÍ

- CNPJ:01.612.593/0001-00

Orçamento Programa - Exercício de 2025

Página 40

QUADRO AUXILIAR DE DETALHAMENTO DA DESPESA

Lei: 286, Data: 10/12/2024

ORGÃO	02	PREFEITURA MUNICIPAL DE MORRO DO CHAPEU
UNIDADE	06	SECRETARIA MUNICIPAL DE SAUDE
SUB UNIDADE	01	FUNDO MUNICIPAL DE SAUDE-FMS

Aplicacao Programada	Proj/Ativ	Finalidade	Categoria	Detalhada	TotalGrupo	Total Categ.	Total Func.
		F.R. - C.A.					
ACOES DE COMBATE A CARENCIA NUTRICIONAL	10.306.0013.2055.0000						626,19
3 DESPESAS CORREN						626,19	
3 OUTRAS DESPESAS CORRENTES					626,19		
MATERIAL DE CONSUMO			3.3.90.30.00	208,72			
OUTROS SERVIÇOS DE TERCEIROS - PESSOA FÍSICA			3.3.90.36.00	208,72			
OUTROS SERVIÇOS DE TERCEIROS - PESSOA JURÍDICA			3.3.90.39.00	208,75			
TOTAL							9.882.086,50



MUNICÍPIO DE MORRO DO CHAPEU DO PIAUÍ

- CNPJ:01.612.593/0001-00

Orçamento Programa - Exercício de 2025

Página 41

QUADRO AUXILIAR DE DETALHAMENTO DA DESPESA

Lei: 286, Data: 10/12/2024

ORGÃO	02	PREFEITURA MUNICIPAL DE MORRO DO CHAPEU
UNIDADE	07	SECRETARIA MUNICIPAL DE ASSISTENCIA SOCIAL
SUB UNIDADE	00	SECRETARIA MUNICIPAL DE ASSISTENCIA SOCIAL

Aplicacao Programada	Proj/Ativ	Finalidade	Categoria	Detalhada	TotalGrupo	Total Categ.	Total Func.
		F.R. - C.A.					
PROGRAMA DE AMPARO AO IDOSO	08.241.0004.2059.0000						2.588,21
3 DESPESAS CORREN						2.588,21	
3 OUTRAS DESPESAS CORRENTES					2.588,21		
MATERIAL DE CONSUMO			3.3.90.30.00	737,50			
MATERIAL, BEM OU SERVIÇO PARA DISTRIBUIÇÃO GRATUITA			3.3.90.32.00	375,71			
OUTROS SERVIÇOS DE TERCEIROS - PESSOA FÍSICA			3.3.90.36.00	737,50			
OUTROS SERVIÇOS DE TERCEIROS - PESSOA JURÍDICA			3.3.90.39.00	737,50			
APOIO AO CIDADÃO, A FAMÍLIA E AO DEFICIENTE	08.242.0005.2067.0000						1.518,67
3 DESPESAS CORREN						1.518,67	
3 OUTRAS DESPESAS CORRENTES					1.518,67		
MATERIAL DE CONSUMO			3.3.90.30.00	598,35			
MATERIAL, BEM OU SERVIÇO PARA DISTRIBUIÇÃO GRATUITA			3.3.90.32.00	278,30			
OUTROS SERVIÇOS DE TERCEIROS - PESSOA FÍSICA			3.3.90.36.00	320,05			
OUTROS SERVIÇOS DE TERCEIROS - PESSOA JURÍDICA			3.3.90.39.00	321,97			
IMPLANTAÇÃO E MANUTENÇÃO DO CENTRO DA JUVENTUDE	08.243.0008.2064.0000						834,90
3 DESPESAS CORREN							834,90
3 OUTRAS DESPESAS CORRENTES					834,90		
MATERIAL DE CONSUMO			3.3.90.30.00	278,30			
OUTROS SERVIÇOS DE TERCEIROS - PESSOA FÍSICA			3.3.90.36.00	278,30			
OUTROS SERVIÇOS DE TERCEIROS - PESSOA JURÍDICA			3.3.90.39.00	278,30			
MANUTENÇÃO E APOIO AOS CONSELHOS TUTELARES	08.243.0008.2099.0000						137.379,00
3 DESPESAS CORREN						137.379,00	
1 PESSOAL E ENCARGOS SOCIAIS					124.602,50		
CONTRATAÇÃO POR TEMPO DETERMINADO			3.1.90.04.00	2.530,00			
VENCIMENTOS E VANTAGENS FIXAS - PESSOAL CIVIL			3.1.90.11.00	110.181,50			
OUTRAS DESPESAS VARIÁVEIS - PESSOAL CIVIL			3.1.90.16.00	11.891,00			
3 OUTRAS DESPESAS CORRENTES					12.776,50		
DIÁRIAS - CIVIL			3.3.90.14.00	3.921,50			
MATERIAL DE CONSUMO			3.3.90.30.00	1.265,00			
OUTROS SERVIÇOS DE TERCEIROS - PESSOA FÍSICA			3.3.90.36.00	1.897,50			
OUTROS SERVIÇOS DE TERCEIROS - PESSOA JURÍDICA			3.3.90.39.00	2.530,00			
SERVIÇOS DE TECNOLOGIA DA INFORMAÇÃO E COMUNICAÇÃO			3.3.90.40.00	3.162,50			
CONST. E EQUIPAR O CENTRO DE REFERÊNCIA DA ASS. SOCIAL-CRAS	08.244.0007.1065.0000						67.905,20
4 DESPESAS DE CAPIT						67.905,20	
4 INVESTIMENTOS					67.905,20		
OBRAS E INSTALAÇÕES			4.4.90.51.00	834,90			
OBRAS E INSTALAÇÕES			4.4.90.51.00	30.334,70			
EQUIPAMENTOS E MATERIAL PERMANENTE			4.4.90.52.00	556,60			
EQUIPAMENTOS E MATERIAL PERMANENTE			4.4.90.52.00	36.179,00			
CONSTRUÇÃO DE TELECENTRO COMUNITÁRIO	08.244.0008.1087.0000						6.325,00
4 DESPESAS DE CAPIT						6.325,00	

**MUNICÍPIO DE MORRO DO CHAPEU DO PIAUÍ**
- CNPJ:01.612.593/0001-00

Orçamento Programa - Exercício de 2025

QUADRO AUXILIAR DE DETALHAMENTO DA DESPESA

Página 42

Lei: 286, Data: 10/12/2024

ORGÃO	02	PREFEITURA MUNICIPAL DE MORRO DO CHAPEU
UNIDADE	07	SECRETARIA MUNICIPAL DE ASSISTENCIA SOCIAL
SUB UNIDADE	00	SECRETARIA MUNICIPAL DE ASSISTENCIA SOCIAL

Aplicacao Programada	Proj/Ativ	Finalidade	Categoria	Detalhada	TotalGrupo	Total Categ.	Total Func.
		F.R. - C.A.					
CONSTRUÇÃO DE TELECENTRO COMUNITÁRIO	08.244.0008.1087.0000						
4	DESPESAS DE CAPIT						
4	INVESTIMENTOS				6.325,00	6.325,00	6.325,00
	OBRAS E INSTALAÇÕES		4.4.90.51.00	3.795,00			
	EQUIPAMENTOS E MATERIAL PERMANENTE		4.4.90.52.00	2.530,00			
MANUTENCAO DA SECRET. DE ASSISTENCIA SOCIAL	08.244.0008.2058.0000						
3	DESPESAS CORREN				418.462,00	871.186,25	885.101,25
1	PESSOAL E ENCARGOS SOCIAIS						
	CONTRATAÇÃO POR TEMPO DETERMINADO		3.1.90.04.00	2.530,00			
	VENCIMENTOS E VANTAGENS FIXAS - PESSOAL CIVIL		3.1.90.11.00	337.122,50			
	OBRIGAÇÕES PATRONAIS		3.1.90.13.00	78.809,50			
3	OUTRAS DESPESAS CORRENTES				452.724,25		
	DIÁRIAS - CIVIL		3.3.90.14.00	42.130,00			
	MATERIAL DE CONSUMO		3.3.90.30.00	92.699,75			
	MATERIAL, BEM OU SERVIÇO PARA DISTRIBUIÇÃO GRATUITA		3.3.90.32.00	2.530,00			
	SERVIÇOS DE CONSULTORIA		3.3.90.35.00	7.590,00			
	OUTROS SERVIÇOS DE TERCEIROS - PESSOA FÍSICA		3.3.90.36.00	176.594,00			
	OUTROS SERVIÇOS DE TERCEIROS - PESSOA JURÍDICA		3.3.90.39.00	89.941,50			
	SERVIÇOS DE TECNOLOGIA DA INFORMAÇÃO E COMUNICAÇÃO		3.3.90.40.00	3.162,50			
	OBRIGAÇÕES TRIBUTÁRIAS E CONTRIBUTIVAS		3.3.90.47.00	34.155,00			
	OUTROS AUXÍLIOS FINANCEIROS A PESSOAS FÍSICAS		3.3.90.48.00	2.024,00			
	DESPESAS DE EXERCÍCIOS ANTERIORES		3.3.90.92.00	1.897,50			
4	DESPESAS DE CAPIT					13.915,00	13.915,00
4	INVESTIMENTOS						
	OBRAS E INSTALAÇÕES		4.4.90.51.00	2.530,00			
	EQUIPAMENTOS E MATERIAL PERMANENTE		4.4.90.52.00	11.385,00			
PROGRAMA DE GERAÇÃO DE RENDA E EMPREGO	08.244.0008.2061.0000						
3	DESPESAS CORREN				1.252,35	1.252,35	1.252,35
3	OUTRAS DESPESAS CORRENTES						
	MATERIAL DE CONSUMO		3.3.90.30.00	417,45			
	OUTROS SERVIÇOS DE TERCEIROS - PESSOA FÍSICA		3.3.90.36.00	417,45			
	OUTROS SERVIÇOS DE TERCEIROS - PESSOA JURÍDICA		3.3.90.39.00	417,45			
ATENCAO AS FAMILIAS EM SITUAÇÃO DE VULNERABILIDADE	08.244.0008.2068.0000						
3	DESPESAS CORREN					4.237,75	4.237,75
3	OUTRAS DESPESAS CORRENTES				4.237,75		
	MATERIAL DE CONSUMO		3.3.90.30.00	417,45			
	MATERIAL, BEM OU SERVIÇO PARA DISTRIBUIÇÃO GRATUITA		3.3.90.32.00	1.391,50			
	OUTROS SERVIÇOS DE TERCEIROS - PESSOA FÍSICA		3.3.90.36.00	556,60			
	OUTROS SERVIÇOS DE TERCEIROS - PESSOA JURÍDICA		3.3.90.39.00	556,60			
	OUTROS AUXÍLIOS FINANCEIROS A PESSOAS FÍSICAS		3.3.90.48.00	556,60			
	DESPESAS DE EXERCÍCIOS ANTERIORES		3.3.90.92.00	759,00			
MANUTENÇÃO DO PROGRAMA DE ASSISTÊNCIA A GESTANTE	08.244.0008.2075.0000						
3	DESPESAS CORREN					2.365,55	2.365,55

**MUNICÍPIO DE MORRO DO CHAPEU DO PIAUÍ**
- CNPJ:01.612.593/0001-00

Orçamento Programa - Exercício de 2025

QUADRO AUXILIAR DE DETALHAMENTO DA DESPESA

Página 43

Lei: 286, Data: 10/12/2024

ORGÃO	02	PREFEITURA MUNICIPAL DE MORRO DO CHAPEU
UNIDADE	07	SECRETARIA MUNICIPAL DE ASSISTENCIA SOCIAL
SUB UNIDADE	00	SECRETARIA MUNICIPAL DE ASSISTENCIA SOCIAL

Aplicacao Programada	Proj/Ativ	Finalidade	Categoria	Detalhada	TotalGrupo	Total Categ.	Total Func.
		F.R. - C.A.					
MANUTENÇÃO DO PROGRAMA DE ASSISTÊNCIA A GESTANTE	08.244.0008.2075.0000						2.365,55
3	DESPESAS CORREN					2.365,55	
3	OUTRAS DESPESAS CORRENTES				2.365,55		
	MATERIAL DE CONSUMO		3.3.90.30.00	556,60			
	MATERIAL, BEM OU SERVIÇO PARA DISTRIBUIÇÃO GRATUITA		3.3.90.32.00	695,75			
	OUTROS SERVIÇOS DE TERCEIROS - PESSOA FÍSICA		3.3.90.36.00	556,60			
	OUTROS AUXÍLIOS FINANCEIROS A PESSOAS FÍSICAS		3.3.90.48.00	556,60			
ENCARGOS COM TRANSPORTE DE PESSOAS DOENTES	08.244.0008.2098.0000						1.391,50
3	DESPESAS CORREN					1.391,50	
3	OUTRAS DESPESAS CORRENTES				1.391,50		
	OUTROS SERVIÇOS DE TERCEIROS - PESSOA FÍSICA		3.3.90.36.00	695,75			
	OUTROS SERVIÇOS DE TERCEIROS - PESSOA JURÍDICA		3.3.90.39.00	695,75			
IMPLANTAÇÃO E MANUTENÇÃO DO BALCÃO DA CIDADANIA	08.244.0008.2101.0000						834,90
3	DESPESAS CORREN					834,90	
3	OUTRAS DESPESAS CORRENTES				834,90		
	MATERIAL DE CONSUMO		3.3.90.30.00	417,45			
	OUTROS SERVIÇOS DE TERCEIROS - PESSOA JURÍDICA		3.3.90.39.00	417,45			
MANUTENCAO DE ENCARGOS COM A ELETROBRAS	08.244.0008.2135.0000						12.100,00
3	DESPESAS CORREN					12.100,00	
3	OUTRAS DESPESAS CORRENTES				12.100,00		
	OUTROS SERVIÇOS DE TERCEIROS - PESSOA JURÍDICA		3.3.90.39.00	12.100,00			
APOIO E INCENTIVO A ASSOCIACOES	08.845.0003.2065.0000						2.530,00
3	DESPESAS CORREN					2.530,00	
3	OUTRAS DESPESAS CORRENTES				2.530,00		
	CONTRIBUIÇÕES		3.3.50.41.00	1.265,00			
	SUBVENÇÕES SOCIAIS		3.3.50.43.00	1.265,00			
TOTAL							1.126.364,28



MUNICÍPIO DE MORRO DO CHAPEU DO PIAUÍ
- CNPJ:01.612.593/0001-00

Orçamento Programa - Exercício de 2025

Página 44

QUADRO AUXILIAR DE DETALHAMENTO DA DESPESA

Lei: 286, Data: 10/12/2024

ORGÃO	02	PREFEITURA MUNICIPAL DE MORRO DO CHAPEU
UNIDADE	07	SECRETARIA MUNICIPAL DE ASSISTENCIA SOCIAL
SUB UNIDADE	01	FUNDO MUNICIPAL DE ASSISTENCIA SOCIAL-FMAS

Aplicacao Programada	Proj/Ativ	Finalidade	Categoria	Detalhada	TotalGrupo	Total Categ.	Total Func.
		F.R. - C.A.					
ENFRETEAMENTO DA EMERGÊNCIA DE SAÚDE PÚBLICA DE IMPORTANCIA INTERNACIONAL DECORRENTE DO CORONAVIROS-COVID19	08.122.0008.2138.0000						5.566,00
3							
1							
PESSOAL E ENCARGOS SOCIAIS					2.087,25	4.870,25	
CONTRATAÇÃO POR TEMPO DETERMINADO			3.1.90.04.00	695,75			
VENCIMENTOS E VANTAGENS FIXAS - PESSOAL CIVIL			3.1.90.11.00	695,75			
OUTRAS DESPESAS VARIÁVEIS - PESSOAL CIVIL			3.1.90.16.00	695,75			
3							
OUTRAS DESPESAS CORRENTES					2.783,00		
DIÁRIAS - CIVIL			3.3.90.14.00	695,75			
MATERIAL DE CONSUMO			3.3.90.30.00	695,75			
MATERIAL, BEM OU SERVIÇO PARA DISTRIBUIÇÃO GRATUITA			3.3.90.32.00	695,75			
OUTROS SERVIÇOS DE TERCEIROS - PESSOA FÍSICA			3.3.90.36.00	695,75			
4							
DESPESAS DE CAPIT							
4							
INVESTIMENTOS					695,75	695,75	
EQUIPAMENTOS E MATERIAL PERMANENTE			4.4.90.52.00	695,75			
BENEF.DE PREST.CONTINUADA-BPC NA ESCOLA - QUES *	08.242.0008.2125.0000						7.164,30
3							
3							
DESPESAS CORREN'							
OUTRAS DESPESAS CORRENTES					7.164,30	7.164,30	
MATERIAL DE CONSUMO			3.3.90.30.00	1.182,78			
OUTROS SERVIÇOS DE TERCEIROS - PESSOA FÍSICA			3.3.90.36.00	2.989,80			
OUTROS SERVIÇOS DE TERCEIROS - PESSOA JURÍDICA			3.3.90.39.00	2.991,72			
PROGRAMA CRIANÇA FELIZ	08.243.0006.2060.0000						166.892,55
3							
1							
DESPESAS CORREN'							
PESSOAL E ENCARGOS SOCIAIS					72.944,30	166.892,55	
VENCIMENTOS E VANTAGENS FIXAS - PESSOAL CIVIL			3.1.90.11.00	67.100,00			
OBRIGAÇÕES PATRONAIS			3.1.90.13.00	5.844,30			
3							
OUTRAS DESPESAS CORRENTES					93.948,25		
DIÁRIAS - CIVIL			3.3.90.14.00	2.087,25			
MATERIAL DE CONSUMO			3.3.90.30.00	9.790,00			
MATERIAL, BEM OU SERVIÇO PARA DISTRIBUIÇÃO GRATUITA			3.3.90.32.00	2.087,25			
OUTROS SERVIÇOS DE TERCEIROS - PESSOA FÍSICA			3.3.90.36.00	34.760,00			
OUTROS SERVIÇOS DE TERCEIROS - PESSOA JURÍDICA			3.3.90.39.00	27.830,00			
OBRIGAÇÕES TRIBUTÁRIAS E CONTRIBUTIVAS			3.3.90.47.00	16.002,25			
DESPESAS DE EXERCÍCIOS ANTERIORES			3.3.90.92.00	1.391,50			
PROGR.IGD- BF - IND.DE GESTÇO DESCENT.DO B.FAMILIA	08.244.0007.2009.0000						84.576,25
3							
3							
DESPESAS CORREN'							
OUTRAS DESPESAS CORRENTES					56.454,75	56.454,75	
DIÁRIAS - CIVIL			3.3.90.14.00	2.783,00			
MATERIAL DE CONSUMO			3.3.90.30.00	12.397,00			
OUTROS SERVIÇOS DE TERCEIROS - PESSOA FÍSICA			3.3.90.36.00	19.481,00			
OUTROS SERVIÇOS DE TERCEIROS - PESSOA JURÍDICA			3.3.90.39.00	17.050,00			
OBRIGAÇÕES TRIBUTÁRIAS E CONTRIBUTIVAS			3.3.90.47.00	2.656,50			
DESPESAS DE EXERCÍCIOS ANTERIORES			3.3.90.92.00	2.087,25			
4							
DESPESAS DE CAPIT							
						28.121,50	



MUNICÍPIO DE MORRO DO CHAPEU DO PIAUÍ
- CNPJ:01.612.593/0001-00

Orçamento Programa - Exercício de 2025

Página 45

QUADRO AUXILIAR DE DETALHAMENTO DA DESPESA

Lei: 286, Data: 10/12/2024

ORGÃO	02	PREFEITURA MUNICIPAL DE MORRO DO CHAPEU						
UNIDADE	07	SECRETARIA MUNICIPAL DE ASSISTENCIA SOCIAL						
SUB UNIDADE	01	FUNDO MUNICIPAL DE ASSISTENCIA SOCIAL-FMAS						
Aplicacao Programada		Proj/Ativ	Finalidade	Categoria	Detalhada	TotalGrupo	Total Categ.	Total Func.
			F.R. - C.A.					
PROGR.IGD- BF - IND.DE GESTÇO DESCENT.DO B.FAMILIA	08.244.0007.2009.0000							84.576,25
4	DESPESAS DE CAPIT							
4	INVESTIMENTOS					28.121,50	28.121,50	
	EQUIPAMENTOS E MATERIAL PERMANENTE			4.4.90.52.00	1.391,50			
	EQUIPAMENTOS E MATERIAL PERMANENTE			4.4.90.52.00	26.730,00			
PROG.DE ATENEÇO INTEG.A FAMOLIA PAIF/PBFI/CRAS *	08.244.0007.2104.0000							22.770,00
3	DESPESAS CORREN'						22.770,00	
1	PESSOAL E ENCARGOS SOCIAIS					12.207,25		
	CONTRATAÇÃO POR TEMPO DETERMINADO			3.1.90.04.00	695,75			
	VENCIMENTOS E VANTAGENS FIXAS - PESSOAL CIVIL			3.1.90.11.00	7.337,00			
	OBRIGAÇÕES PATRONAIS			3.1.90.13.00	4.174,50			
3	OUTRAS DESPESAS CORRENTES					10.562,75		
	MATERIAL DE CONSUMO			3.3.90.30.00	3.478,75			
	MATERIAL, BEM OU SERVIÇO PARA DISTRIBUIÇÃO GRATUITA			3.3.90.32.00	695,75			
	OUTROS SERVIÇOS DE TERCEIROS - PESSOA FÍSICA			3.3.90.36.00	3.478,75			
	OUTROS SERVIÇOS DE TERCEIROS - PESSOA JURÍDICA			3.3.90.39.00	1.518,00			
	OUTROS AUXÍLIOS FINANCEIROS A PESSOAS FÍSICAS			3.3.90.48.00	1.391,50			
PROGR.IGD-SUAS *	08.244.0007.2132.0000							21.529,75
3	DESPESAS CORREN'						20.429,75	
3	OUTRAS DESPESAS CORRENTES					20.429,75		
	DIÁRIAS - CIVIL			3.3.90.14.00	2.087,25			
	MATERIAL DE CONSUMO			3.3.90.30.00	8.602,00			
	OUTROS SERVIÇOS DE TERCEIROS - PESSOA FÍSICA			3.3.90.36.00	6.957,50			
	OUTROS SERVIÇOS DE TERCEIROS - PESSOA JURÍDICA			3.3.90.39.00	2.783,00			
4	DESPESAS DE CAPIT						1.100,00	
4	INVESTIMENTOS					1.100,00		
	EQUIPAMENTOS E MATERIAL PERMANENTE			4.4.80.52.00	1.100,00			
DISTRB. DE FILTROS A FAMILIAS CARENTES	08.244.0008.2044.0000							834,90
3	DESPESAS CORREN'						834,90	
3	OUTRAS DESPESAS CORRENTES					834,90		
	MATERIAL, BEM OU SERVIÇO PARA DISTRIBUIÇÃO GRATUITA			3.3.90.32.00	417,45			
	OUTROS SERVIÇOS DE TERCEIROS - PESSOA FÍSICA			3.3.90.36.00	417,45			
MANUT.DOS SERV.S DE CONVIV.E FORTAL.DE VINCULOS-SCFV	08.244.0008.2066.0000							267.128,40
3	DESPESAS CORREN'						265.736,90	
1	PESSOAL E ENCARGOS SOCIAIS					90.447,50		
	VENCIMENTOS E VANTAGENS FIXAS - PESSOAL CIVIL			3.1.90.11.00	89.056,00			
	OBRIGAÇÕES PATRONAIS			3.1.90.13.00	1.391,50			

MUNICÍPIO DE MORRO DO CHAPEU DO PIAUÍ
 - CNPJ:01.612.593/0001-00

Orçamento Programa - Exercício de 2025

QUADRO AUXILIAR DE DETALHAMENTO DA DESPESA

Página 46

Lei: 286, Data: 10/12/2024

ORGÃO	02	PREFEITURA MUNICIPAL DE MORRO DO CHAPEU						
UNIDADE	07	SECRETARIA MUNICIPAL DE ASSISTENCIA SOCIAL						
SUB UNIDADE	01	FUNDO MUNICIPAL DE ASSISTENCIA SOCIAL-FMAS						
Aplicacao Programada		Proj/Ativ	Finalidade	Categoria	Detalhada	TotalGrupo	Total Categ.	Total Func.
			F.R. - C.A.					
MANUT.DOS SERV.S.DE CONVIV.E FORTAL.DE VINCULOS-SCFV		08.244.0008.2066.0000						267.128,40
3	DESPESAS CORREN'							
3	OUTRAS DESPESAS CORRENTES					175.289,40	265.736,90	
	MATERIAL DE CONSUMO			3.3.90.30.00	104.362,50			
	MATERIAL, BEM OU SERVIÇO PARA DISTRIBUIÇÃO GRATUITA			3.3.90.32.00	1.530,65			
	OUTROS SERVIÇOS DE TERCEIROS - PESSOA FÍSICA			3.3.90.36.00	39.600,00			
	OUTROS SERVIÇOS DE TERCEIROS - PESSOA JURÍDICA			3.3.90.39.00	5.566,00			
	OBRIGAÇÕES TRIBUTÁRIAS E CONTRIBUTIVAS			3.3.90.47.00	19.360,00			
	OUTROS AUXÍLIOS FINANCEIROS A PESSOAS FÍSICAS			3.3.90.48.00	2.087,25			
	DESPESAS DE EXERCÍCIOS ANTERIORES			3.3.90.92.00	2.783,00			
4	DESPESAS DE CAPÍT						1.391,50	
4	INVESTIMENTOS					1.391,50		
	EQUIPAMENTOS E MATERIAL PERMANENTE			4.4.90.52.00	1.391,50			
ADMINIST. DO FUNDO MUN. DE ASSISTENCIA SOCIAL		08.244.0008.2071.0000					128.147,25	128.147,25
3	DESPESAS CORREN'							
1	PESSOAL E ENCARGOS SOCIAIS					64.897,25		
	VENCIMENTOS E VANTAGENS FIXAS - PESSOAL CIVIL			3.1.90.11.00	29.414,00			
	VENCIMENTOS E VANTAGENS FIXAS - PESSOAL CIVIL			3.1.90.11.00	7.653,25			
	OBRIGAÇÕES PATRONAIS			3.1.90.13.00	27.830,00			
3	OUTRAS DESPESAS CORRENTES					63.250,00		
	DIÁRIAS - CIVIL			3.3.90.14.00	1.530,65			
	DIÁRIAS - CIVIL			3.3.90.14.00	2.087,25			
	MATERIAL DE CONSUMO			3.3.90.30.00	3.617,90			
	MATERIAL DE CONSUMO			3.3.90.30.00	6.831,00			
	MATERIAL, BEM OU SERVIÇO PARA DISTRIBUIÇÃO GRATUITA			3.3.90.32.00	695,75			
	MATERIAL, BEM OU SERVIÇO PARA DISTRIBUIÇÃO GRATUITA			3.3.90.32.00	2.087,25			
	OUTROS SERVIÇOS DE TERCEIROS - PESSOA FÍSICA			3.3.90.36.00	4.174,50			
	OUTROS SERVIÇOS DE TERCEIROS - PESSOA FÍSICA			3.3.90.36.00	2.783,00			
	OUTROS SERVIÇOS DE TERCEIROS - PESSOA JURÍDICA			3.3.90.39.00	2.087,25			
	OUTROS SERVIÇOS DE TERCEIROS - PESSOA JURÍDICA			3.3.90.39.00	9.108,00			
	OBRIGAÇÕES TRIBUTÁRIAS E CONTRIBUTIVAS			3.3.90.47.00	27.830,00			
	OUTROS AUXÍLIOS FINANCEIROS A PESSOAS FÍSICAS			3.3.90.48.00	417,45			
ACOMPANHAMENTO E REVISÃO DO BPC		08.244.0008.2100.0000					556,60	556,60
3	DESPESAS CORREN'							
3	OUTRAS DESPESAS CORRENTES					556,60		
	OUTROS SERVIÇOS DE TERCEIROS - PESSOA FÍSICA			3.3.90.36.00	556,60			
EXECUÇÃO DE EMENDAS PARLAMENTARES PARA ASSISTENCIA SOCIAL		08.244.0008.2146.0000						35.000,00
3	DESPESAS CORREN'							
3	OUTRAS DESPESAS CORRENTES					30.000,00	30.000,00	
	MATERIAL DE CONSUMO			3.3.90.30.00	5.000,00			
	MATERIAL DE CONSUMO			3.3.90.30.00	5.000,00			
	OUTROS SERVIÇOS DE TERCEIROS - PESSOA FÍSICA			3.3.90.36.00	5.000,00			
	OUTROS SERVIÇOS DE TERCEIROS - PESSOA FÍSICA			3.3.90.36.00	5.000,00			
	OUTROS SERVIÇOS DE TERCEIROS - PESSOA JURÍDICA			3.3.90.39.00	5.000,00			
	OUTROS SERVIÇOS DE TERCEIROS - PESSOA JURÍDICA			3.3.90.39.00	5.000,00			
4	DESPESAS DE CAPÍT						5.000,00	

MUNICÍPIO DE MORRO DO CHAPEU DO PIAUÍ
 - CNPJ:01.612.593/0001-00

Orçamento Programa - Exercício de 2025

QUADRO AUXILIAR DE DETALHAMENTO DA DESPESA

Página 47

Lei: 286, Data: 10/12/2024

ORGÃO	02	PREFEITURA MUNICIPAL DE MORRO DO CHAPEU						
UNIDADE	07	SECRETARIA MUNICIPAL DE ASSISTENCIA SOCIAL						
SUB UNIDADE	01	FUNDO MUNICIPAL DE ASSISTENCIA SOCIAL-FMAS						
Aplicacao Programada		Proj/Ativ	Finalidade	Categoria	Detalhada	TotalGrupo	Total Categ.	Total Func.
			F.R. - C.A.					
EXECUÇÃO DE EMENDAS PARLAMENTARES PARA ASSISTENCIA SOCIAL		08.244.0008.2146.0000						35.000,00
4	4	DESPESAS DE CAPIT INVESTIMENTOS				5.000,00	5.000,00	
		EQUIPAMENTOS E MATERIAL PERMANENTE		4.4.90.52.00	5.000,00			
FORTELECIMENTO DO CONTROLE SOCIAL(CONSELHO DE ASSIETNCIA SOCIAL)		08.244.0008.2147.0000						15.000,00
3	3	DESPESAS CORREN OUTRAS DESPESAS CORRENTES				15.000,00	15.000,00	
		MATERIAL DE CONSUMO		3.3.90.30.00	5.000,00			
		OUTROS SERVIÇOS DE TERCEIROS - PESSOA FÍSICA		3.3.90.36.00	5.000,00			
		OUTROS SERVIÇOS DE TERCEIROS - PESSOA JURÍDICA		3.3.90.39.00	5.000,00			
PROCADSUAS		08.244.0008.2148.0000						20.000,00
3	3	DESPESAS CORREN OUTRAS DESPESAS CORRENTES				15.000,00	15.000,00	
		MATERIAL DE CONSUMO		3.3.90.30.00	5.000,00			
		OUTROS SERVIÇOS DE TERCEIROS - PESSOA FÍSICA		3.3.90.36.00	5.000,00			
		OUTROS SERVIÇOS DE TERCEIROS - PESSOA JURÍDICA		3.3.90.39.00	5.000,00			
	4	DESPESAS DE CAPIT INVESTIMENTOS				5.000,00	5.000,00	
		EQUIPAMENTOS E MATERIAL PERMANENTE		4.4.90.52.00	5.000,00			
ENFRETEAMENTO DA EMERGÊNCIA DE SAÚDE PÚBLICA DE IMPORTÂNCIA INTERNACINAL DECORRENTE DO CORONAVIROS-COVID19		08.244.5031.2138.0000						30.613,00
3	1	DESPESAS CORREN PESSOAL E ENCARGOS SOCIAIS				11.132,00	30.613,00	
		VENCIMENTOS E VANTAGENS FIXAS - PESSOAL CIVIL		3.1.90.11.00	8.349,00			
		OBRIGAÇÕES PATRONAIS		3.1.90.13.00	2.783,00			
	3	OUTRAS DESPESAS CORRENTES				19.481,00		
		MATERIAL DE CONSUMO		3.3.90.30.00	9.740,50			
		OUTROS SERVIÇOS DE TERCEIROS - PESSOA FÍSICA		3.3.90.36.00	6.957,50			
		OUTROS SERVIÇOS DE TERCEIROS - PESSOA JURÍDICA		3.3.90.39.00	1.391,50			
		OBRIGAÇÕES TRIBUTÁRIAS E CONTRIBUTIVAS		3.3.90.47.00	1.391,50			
TOTAL								805.779,00



MUNICÍPIO DE MORRO DO CHAPEU DO PIAUÍ
- CNPJ:01.612.593/0001-00

Orçamento Programa - Exercício de 2025

Página 48

QUADRO AUXILIAR DE DETALHAMENTO DA DESPESA

Lei: 286, Data: 10/12/2024

ORGÃO	02	PREFEITURA MUNICIPAL DE MORRO DO CHAPEU
UNIDADE	08	SEC. MUNIC. DO DESPORTO, LAZER, CULTURA E TURISMO
SUB UNIDADE	00	SEC. MUNIC. DO DESPORTO, LAZER, CULTURA E TURISMO

Aplicacao Programada	Proj/Ativ	Finalidade	Categoria	Detalhada	TotalGrupo	Total Categ.	Total Func.
		F.R. - C.A.					
EXECUÇÃO DE EMENDAS PARLAMENTARES PARA ASSISTENCIA SOCIAL	08.244.0008.2146.0000						5.000,00
4 DESPESAS DE CAPIT INVESTIMENTOS						5.000,00	
4 EQUIPAMENTOS E MATERIAL PERMANENTE			4.4.90.52.00	5.000,00	5.000,00		
CONSTRUIR, INSTALAR E EQUIPAR A BIBLIOTECA PUBLICA	13.392.0015.1023.0000						15.180,00
4 DESPESAS DE CAPIT INVESTIMENTOS					15.180,00	15.180,00	
4 OBRAS E INSTALAÇÕES			4.4.90.51.00	5.060,00			
4 EQUIPAMENTOS E MATERIAL PERMANENTE			4.4.90.52.00	10.120,00			
CONSTRUEÇÃO DE TEATRO DE ARENA	13.392.0015.1024.0000						3.795,00
4 DESPESAS DE CAPIT INVESTIMENTOS					3.795,00	3.795,00	
4 OBRAS E INSTALAÇÕES			4.4.90.51.00	3.795,00			
APOIO AS ATIVIDADES CULTURAIS DO MUNICIPIO	13.392.0015.2037.0000						106.805,00
3 DESPESAS CORREN							
3 OUTRAS DESPESAS CORRENTES					106.805,00	106.805,00	
3 SUBVENÇÕES SOCIAIS			3.3.50.43.00	2.530,00			
3 MATERIAL DE CONSUMO			3.3.90.30.00	6.325,00			
3 PREMIAÇÕES CULTURAIS, ARTÍSTICAS, CIENTÍFICAS, DESPORTI			3.3.90.31.00	6.325,00			
3 PREMIAÇÕES CULTURAIS, ARTÍSTICAS, CIENTÍFICAS, DESPORTI			3.3.90.31.00	10.000,00			
3 MATERIAL, BEM OU SERVIÇO PARA DISTRIBUIÇÃO GRATUITA			3.3.90.32.00	6.325,00			
3 OUTROS SERVIÇOS DE TERCEIROS - PESSOA FÍSICA			3.3.90.36.00	6.325,00			
3 OUTROS SERVIÇOS DE TERCEIROS - PESSOA JURÍDICA			3.3.90.39.00	6.325,00			
3 OUTROS SERVIÇOS DE TERCEIROS - PESSOA JURÍDICA			3.3.90.39.00	50.000,00			
3 OUTROS AUXÍLIOS FINANCEIROS A PESSOAS FÍSICAS			3.3.90.48.00	12.650,00			
MANUTENÇÃO DA BIBLIOTECA PÚBLICA	13.392.0015.2102.0000						6.325,00
3 DESPESAS CORREN							
3 OUTRAS DESPESAS CORRENTES					6.325,00	6.325,00	
3 MATERIAL DE CONSUMO			3.3.90.30.00	1.265,00			
3 OUTROS SERVIÇOS DE TERCEIROS - PESSOA FÍSICA			3.3.90.36.00	3.795,00			
3 OUTROS SERVIÇOS DE TERCEIROS - PESSOA JURÍDICA			3.3.90.39.00	1.265,00			
APOIO AS FESTIVIDADES JUNINAS	13.392.0015.2122.0000						130.509,00
3 DESPESAS CORREN							
3 OUTRAS DESPESAS CORRENTES					130.509,00	130.509,00	
3 MATERIAL DE CONSUMO			3.3.90.30.00	22.074,25			
3 OUTROS SERVIÇOS DE TERCEIROS - PESSOA FÍSICA			3.3.90.36.00	51.529,25			
3 OUTROS SERVIÇOS DE TERCEIROS - PESSOA JURÍDICA			3.3.90.39.00	32.750,50			
3 OUTROS AUXÍLIOS FINANCEIROS A PESSOAS FÍSICAS			3.3.90.48.00	24.155,00			
FESTA DE ANIV.DO MUN.DE M.DO CHAPU DO PIAUI	13.392.0015.2123.0000						50.600,00
3 DESPESAS CORREN						50.600,00	



MUNICÍPIO DE MORRO DO CHAPEU DO PIAUÍ
- CNPJ:01.612.593/0001-00

Orçamento Programa - Exercício de 2025

Página 49

QUADRO AUXILIAR DE DETALHAMENTO DA DESPESA

Lei: 286, Data: 10/12/2024

ÓRGÃO	02	PREFEITURA MUNICIPAL DE MORRO DO CHAPEU
UNIDADE	08	SEC. MUNIC. DO DESPORTO, LAZER, CULTURA E TURISMO
SUB UNIDADE	00	SEC. MUNIC. DO DESPORTO, LAZER, CULTURA E TURISMO

Aplicacao Programada	Proj/Ativ	Finalidade F.R. - C.A.	Categoria	Detalhada	TotalGrupo	Total Categ.	Total Func.
FESTA DE ANIV.DO MUN.DE M.DO CHAPU DO PIAUI	13.392.0015.2123.0000						50.600,00
3 DESPESAS CORREN					50.600,00		
3 OUTRAS DESPESAS CORRENTES							
MATERIAL DE CONSUMO			3.3.90.30.00	12.650,00			
PREMIAÇÕES CULTURAIS, ARTÍSTICAS, CIENTÍFICAS, DESPORTI			3.3.90.31.00	12.650,00			
OUTROS SERVIÇOS DE TERCEIROS - PESSOA FÍSICA			3.3.90.36.00	12.650,00			
OUTROS SERVIÇOS DE TERCEIROS - PESSOA JURÍDICA			3.3.90.39.00	12.650,00			
REALE PROM.DE FESTA E EVENTOS COMEMOR.DO MUNICIPIO	13.392.0015.2124.0000						37.950,00
3 DESPESAS CORREN							
3 OUTRAS DESPESAS CORRENTES					37.950,00	37.950,00	
MATERIAL DE CONSUMO			3.3.90.30.00	12.650,00			
OUTROS SERVIÇOS DE TERCEIROS - PESSOA FÍSICA			3.3.90.36.00	12.650,00			
OUTROS SERVIÇOS DE TERCEIROS - PESSOA JURÍDICA			3.3.90.39.00	12.650,00			
APOIO A PRODUÇÕES AUDIVISUAIS	13.392.0015.2142.0000						42.867,00
3 DESPESAS CORREN							
3 OUTRAS DESPESAS CORRENTES					42.867,00	42.867,00	
PREMIAÇÕES CULTURAIS, ARTÍSTICAS, CIENTÍFICAS, DESPORTI			3.3.90.31.00	11.000,00			
OUTROS SERVIÇOS DE TERCEIROS - PESSOA JURÍDICA			3.3.90.39.00	31.867,00			
APOIO A SALAS DE CINEMA	13.392.0015.2143.0000						9.801,00
3 DESPESAS CORREN							
3 OUTRAS DESPESAS CORRENTES					9.801,00	9.801,00	
OUTROS SERVIÇOS DE TERCEIROS - PESSOA JURÍDICA			3.3.90.39.00	9.801,00			
CAPACITAÇÃO, FORMAÇÃO, QUALIFICAÇÃO NO AUDIOVISUAL, APOIO A CINICLUBE E A FESTIVIDADES E AMOSTRAS	13.392.0015.2144.0000						4.917,00
3 DESPESAS CORREN							
3 OUTRAS DESPESAS CORRENTES					4.917,00	4.917,00	
OUTROS SERVIÇOS DE TERCEIROS - PESSOA JURÍDICA			3.3.90.39.00	4.917,00			
APOIO AS DEMAIS AREAS DA CULTURA QUE NÃO O AUDIOVISUAL	13.392.0015.2145.0000						23.331,00
3 DESPESAS CORREN							
3 OUTRAS DESPESAS CORRENTES					23.331,00	23.331,00	
OUTROS SERVIÇOS DE TERCEIROS - PESSOA JURÍDICA			3.3.90.39.00	23.331,00			
EQUIPAR E MANTER BANDA DE MÚSICA	13.812.0015.2110.0000						18.595,50
3 DESPESAS CORREN							
1 PESSOAL E ENCARGOS SOCIAIS					3.162,50	3.162,50	
3 CONTRATAÇÃO POR TEMPO DETERMINADO			3.1.90.04.00	3.162,50			
3 OUTRAS DESPESAS CORRENTES					5.313,00		
MATERIAL DE CONSUMO			3.3.90.30.00	1.771,00			
OUTROS SERVIÇOS DE TERCEIROS - PESSOA FÍSICA			3.3.90.36.00	1.771,00			
OUTROS SERVIÇOS DE TERCEIROS - PESSOA JURÍDICA			3.3.90.39.00	1.771,00			
4 DESPESAS DE CAPIT						10.120,00	

**MUNICÍPIO DE MORRO DO CHAPEU DO PIAUÍ**
- CNPJ:01.612.593/0001-00

Orçamento Programa - Exercício de 2025

QUADRO AUXILIAR DE DETALHAMENTO DA DESPESA

Página 50

Lei: 286, Data: 10/12/2024

ORGÃO	02	PREFEITURA MUNICIPAL DE MORRO DO CHAPEU
UNIDADE	08	SEC. MUNIC. DO DESPORTO, LAZER, CULTURA E TURISMO
SUB UNIDADE	00	SEC. MUNIC. DO DESPORTO, LAZER, CULTURA E TURISMO

Aplicacao	Programada	Proj/Ativ	Finalidade	Categoria	Detalhada	TotalGrupo	Total Categ.	Total Func.
			F.R. - C.A.					
EQUIPAR E MANTER BANDA DE MUSICA		13.812.0015.2110.0000						
4	DESPESAS DE CAPIT							
4	INVESTIMENTOS							
	EQUIPAMENTOS E MATERIAL PERMANENTE			4.4.90.52.00	10.120,00	10.120,00	10.120,00	18.595,50
MANUTENÇÃO DA SECRETARIA		13.812.0027.2105.0000						
3	DESPESAS CORREN							
1	PESSOAL E ENCARGOS SOCIAIS							
	CONTRATAÇÃO POR TEMPO DETERMINADO			3.1.90.04.00	1.265,00	57.684,00	171.723,75	184.373,75
	VENCIMENTOS E VANTAGENS FIXAS - PESSOAL CIVIL			3.1.90.11.00	45.540,00			
	OBRIGAÇÕES PATRONAIS			3.1.90.13.00	8.981,50			
	OUTRAS DESPESAS VARIÁVEIS - PESSOAL CIVIL			3.1.90.16.00	1.897,50			
3	OUTRAS DESPESAS CORRENTES					114.039,75		
	DIÁRIAS - CIVIL			3.3.90.14.00	5.060,00			
	MATERIAL DE CONSUMO			3.3.90.30.00	14.737,25			
	PREMIAÇÕES CULTURAIS, ARTÍSTICAS, CIENTÍFICAS, DESPORTI			3.3.90.31.00	3.162,50			
	MATERIAL, BEM OU SERVIÇO PARA DISTRIBUIÇÃO GRATUITA			3.3.90.32.00	1.265,00			
	OUTROS SERVIÇOS DE TERCEIROS - PESSOA FÍSICA			3.3.90.36.00	25.300,00			
	OUTROS SERVIÇOS DE TERCEIROS - PESSOA JURÍDICA			3.3.90.39.00	50.600,00			
	OBRIGAÇÕES TRIBUTÁRIAS E CONTRIBUTIVAS			3.3.90.47.00	10.120,00			
	DESPESAS DE EXERCÍCIOS ANTERIORES			3.3.90.92.00	3.795,00			
4	DESPESAS DE CAPIT							
4	INVESTIMENTOS							
	EQUIPAMENTOS E MATERIAL PERMANENTE			4.4.90.52.00	12.650,00	12.650,00	12.650,00	
CONSTRUÇÃO E RECUPERAÇÃO DE QUADRAS DE AREIA		27.812.0027.1089.0000						
4	DESPESAS DE CAPIT							
4	INVESTIMENTOS							
	OBRAS E INSTALAÇÕES			4.4.90.51.00	31.625,00	200.002,00	200.002,00	200.002,00
	OBRAS E INSTALAÇÕES			4.4.90.51.00	10.120,00			
	OBRAS E INSTALAÇÕES			4.4.90.51.00	132.957,00			
	EQUIPAMENTOS E MATERIAL PERMANENTE			4.4.90.52.00	12.650,00			
	EQUIPAMENTOS E MATERIAL PERMANENTE			4.4.90.52.00	12.650,00			
REALIZAÇÕES DE EVENTOS ESPORTIVOS		27.812.0027.2038.0000						
3	DESPESAS CORREN							
3	OUTRAS DESPESAS CORRENTES							
	SUBVENÇÕES SOCIAIS			3.3.50.43.00	2.530,00	40.176,40	40.176,40	40.176,40
	MATERIAL DE CONSUMO			3.3.90.30.00	5.262,40			
	PREMIAÇÕES CULTURAIS, ARTÍSTICAS, CIENTÍFICAS, DESPORTI			3.3.90.31.00	1.644,50			
	MATERIAL, BEM OU SERVIÇO PARA DISTRIBUIÇÃO GRATUITA			3.3.90.32.00	1.265,00			
	OUTROS SERVIÇOS DE TERCEIROS - PESSOA FÍSICA			3.3.90.36.00	13.282,50			
	OUTROS SERVIÇOS DE TERCEIROS - PESSOA JURÍDICA			3.3.90.39.00	2.530,00			
	OUTROS AUXÍLIOS FINANCEIROS A PESSOAS FÍSICAS			3.3.90.48.00	13.662,00			
CONSTRUÇÃO E RECUPERAÇÃO DE CAMPOS DE FUTEBOL		27.813.0027.1025.0000						
3	DESPESAS CORREN							
3	OUTRAS DESPESAS CORRENTES							
	MATERIAL DE CONSUMO			3.3.90.30.00	5.060,00	5.060,00	5.060,00	22.643,50

**MUNICÍPIO DE MORRO DO CHAPEU DO PIAUÍ**
- CNPJ:01.612.593/0001-00

Orçamento Programa - Exercício de 2025

QUADRO AUXILIAR DE DETALHAMENTO DA DESPESA

Página 51

Lei: 286, Data: 10/12/2024

ORGÃO	02	PREFEITURA MUNICIPAL DE MORRO DO CHAPEU						
UNIDADE	08	SEC. MUNIC. DO DESPORTO, LAZER, CULTURA E TURISMO						
SUB UNIDADE	00	SEC. MUNIC. DO DESPORTO, LAZER, CULTURA E TURISMO						
Aplicacao Programada		Proj/Ativ	Finalidade	Categoria	Detalhada	TotalGrupo	Total Categ.	Total Func.
			F.R. - C.A.					
CONSTRUÇÃO E RECUPERAÇÃO DE CAMPOS DE FUTEBOL	4	27.813.0027.1025.0000						22.643,50
	4	DESPESAS DE CAPIT INVESTIMENTOS				17.583,50	17.583,50	
		OBRAS E INSTALAÇÕES		4.4.90.51.00	4.933,50			
		EQUIPAMENTOS E MATERIAL PERMANENTE		4.4.90.52.00	12.650,00			
CONST. DE ESTADIO DE FUTEBOL	4	27.813.0027.1026.0000						34.787,50
	4	DESPESAS DE CAPIT INVESTIMENTOS				34.787,50	34.787,50	
		OBRAS E INSTALAÇÕES		4.4.90.51.00	34.787,50			
CONSTRUÇÃO E RECUPERAÇÃO DE QUADRA POLIESPORTIVA	4	27.813.0027.1027.0000						500.940,00
	4	DESPESAS DE CAPIT INVESTIMENTOS				500.940,00	500.940,00	
		OBRAS E INSTALAÇÕES		4.4.90.51.00	6.325,00			
		OBRAS E INSTALAÇÕES		4.4.90.51.00	64.515,00			
		OBRAS E INSTALAÇÕES		4.4.90.51.00	47.410,00			
		OBRAS E INSTALAÇÕES		4.4.90.51.00	379.500,00			
		OBRAS E INSTALAÇÕES		4.4.90.51.00	3.190,00			
CONSTRUÇÃO E RECUPERAÇÃO DE GINÁSIO POLIESPORTIVO	3	27.813.0027.1062.0000						16.192,00
	3	DESPESAS CORREN OUTRAS DESPESAS CORRENTES					3.542,00	
		OUTROS SERVIÇOS DE TERCEIROS - PESSOA JURÍDICA		3.3.90.39.00	3.542,00		3.542,00	
	4	DESPESAS DE CAPIT INVESTIMENTOS						12.650,00
	4	OBRAS E INSTALAÇÕES		4.4.90.51.00	12.650,00		12.650,00	
CONSTRUÇÃO DE ACADEMIA AO AR LIVRE	4	27.813.0027.1091.0000						56.925,00
	4	DESPESAS DE CAPIT INVESTIMENTOS				56.925,00	56.925,00	
		OBRAS E INSTALAÇÕES		4.4.90.51.00	37.950,00			
		EQUIPAMENTOS E MATERIAL PERMANENTE		4.4.90.52.00	18.975,00			
MANUTENÇÃO DO DEPARTAMENTO DE ESPORTE	3	27.813.0027.2106.0000						102.781,25
	1	DESPESAS CORREN PESSOAL E ENCARGOS SOCIAIS						
		CONTRATAÇÃO POR TEMPO DETERMINADO		3.1.90.04.00	3.162,50	19.101,50	83.806,25	
		VENCIMENTOS E VANTAGENS FIXAS - PESSOAL CIVIL		3.1.90.11.00	7.969,50			
		OUTRAS DESPESAS VARIÁVEIS - PESSOAL CIVIL		3.1.90.16.00	7.969,50			



MUNICÍPIO DE MORRO DO CHAPEU DO PIAUÍ

- CNPJ:01.612.593/0001-00

Orçamento Programa - Exercício de 2025

QUADRO AUXILIAR DE DETALHAMENTO DA DESPESA

Página 52

Lei: 286, Data: 10/12/2024

ORGÃO	02	PREFEITURA MUNICIPAL DE MORRO DO CHAPEU
UNIDADE	08	SEC. MUNIC. DO DESPORTO, LAZER, CULTURA E TURISMO
SUB UNIDADE	00	SEC. MUNIC. DO DESPORTO, LAZER, CULTURA E TURISMO

Aplicacao Programada	Proj/Ativ	Finalidade	Categoria	Detalhada	TotalGrupo	Total Categ.	Total Func.
F.R. - C.A.							
MANUTENÇÃO DO DEPARTAMENTO DE ESPORTE	27.813.0027.2106.0000						102.781,25
3 DESPESAS CORREN						83.806,25	
3 OUTRAS DESPESAS CORRENTES					64.704,75		
DIÁRIAS - CIVIL			3.3.90.14.00	11.764,50			
MATERIAL DE CONSUMO			3.3.90.30.00	11.827,75			
PREMIAÇÕES CULTURAIS, ARTÍSTICAS, CIENTÍFICAS, DESPORTI			3.3.90.31.00	2.530,00			
MATERIAL, BEM OU SERVIÇO PARA DISTRIBUIÇÃO GRATUITA			3.3.90.32.00	2.530,00			
OUTROS SERVIÇOS DE TERCEIROS - PESSOA FÍSICA			3.3.90.36.00	25.932,50			
OUTROS SERVIÇOS DE TERCEIROS - PESSOA JURÍDICA			3.3.90.39.00	6.325,00			
DESPESAS DE EXERCÍCIOS ANTERIORES			3.3.90.92.00	3.795,00			
4 DESPESAS DE CAPIT						18.975,00	
4 INVESTIMENTOS					18.975,00		
EQUIPAMENTOS E MATERIAL PERMANENTE			4.4.90.52.00	18.975,00			
MANUTENÇÃO DE ENCARGOS COM A ELETROBRAS	27.813.0027.2136.0000						39.341,50
3 DESPESAS CORREN						39.341,50	
3 OUTRAS DESPESAS CORRENTES					39.341,50		
OUTROS SERVIÇOS DE TERCEIROS - PESSOA JURÍDICA			3.3.90.39.00	39.341,50			
TOTAL							1.653.838,40



MUNICÍPIO DE MORRO DO CHAPEU DO PIAUÍ

- CNPJ:01.612.593/0001-00

Orçamento Programa - Exercício de 2025

QUADRO AUXILIAR DE DETALHAMENTO DA DESPESA

Página 53

Lei: 286, Data: 10/12/2024

ORGÃO	02	PREFEITURA MUNICIPAL DE MORRO DO CHAPEU
UNIDADE	09	FUNDO MUN. DOS DIR. DA CRIANÇA E DO ADOLESCENTE
SUB UNIDADE	00	FUNDO MUN. DOS DIREITOS DA CRIANÇA E DO ADOLESCENTE

Aplicacao Programada	Proj/Ativ	Finalidade	Categoria	Detalhada	TotalGrupo	Total Categ.	Total Func.
F.R. - C.A.							
AQUISIÇÃO DE EQUIPAMENTOS E MATERIAIS	08.243.0008.1092.0000						12.650,00
PERMANETES PARA O FMDCA							
4 DESPESAS DE CAPIT						12.650,00	
4 INVESTIMENTOS					12.650,00		
EQUIPAMENTOS E MATERIAL PERMANENTE			4.4.90.52.00	6.325,00			
EQUIPAMENTOS E MATERIAL PERMANENTE			4.4.90.52.00	6.325,00			
MANUTENÇÃO DAS AÇÕES DO FMDCA	08.243.0008.2141.0000						54.395,00
3 DESPESAS CORREN						54.395,00	
3 OUTRAS DESPESAS CORRENTES					54.395,00		
DIÁRIAS - CIVIL			3.3.90.14.00	3.162,50			
DIÁRIAS - CIVIL			3.3.90.14.00	3.162,50			
MATERIAL DE CONSUMO			3.3.90.30.00	3.795,00			
MATERIAL DE CONSUMO			3.3.90.30.00	3.795,00			
SERVIÇOS DE CONSULTORIA			3.3.90.35.00	3.795,00			
SERVIÇOS DE CONSULTORIA			3.3.90.35.00	3.795,00			
OUTROS SERVIÇOS DE TERCEIROS - PESSOA FÍSICA			3.3.90.36.00	6.325,00			
OUTROS SERVIÇOS DE TERCEIROS - PESSOA FÍSICA			3.3.90.36.00	6.325,00			
OUTROS SERVIÇOS DE TERCEIROS - PESSOA JURÍDICA			3.3.90.39.00	6.325,00			
OUTROS SERVIÇOS DE TERCEIROS - PESSOA JURÍDICA			3.3.90.39.00	6.325,00			
SERVIÇOS DE TECNOLOGIA DA INFORMAÇÃO E COMUNICAÇÃO			3.3.90.40.00	1.897,50			
SERVIÇOS DE TECNOLOGIA DA INFORMAÇÃO E COMUNICAÇÃO			3.3.90.40.00	1.897,50			
OBRIGAÇÕES TRIBUTÁRIAS E CONTRIBUTIVAS			3.3.90.47.00	1.897,50			
OBRIGAÇÕES TRIBUTÁRIAS E CONTRIBUTIVAS			3.3.90.47.00	1.897,50			
TOTAL							67.045,00

MARCOS HENRIQUE FORTES
REBELO:22770097334

Assinado de forma digital por
MARCOS HENRIQUE FORTES
REBELO:22770097334
Dados: 2024.12.10 13:41:34 -03'00'

MARCOS HENRIQUE FORTES REBELO
PREFEITO MUNICIPAL
227.700.973-34

SANTIDIO CARDOSO DE
MACEDO
NETO:24044601372

Assinado de forma digital por
SANTIDIO CARDOSO DE MACEDO
NETO:24044601372
Dados: 2024.12.10 13:18:25 -03'00'

SANTIDIO CARDOSO DE MACEDO NETO
CONTADOR - CRC/PI 4.173/O-3
240.446.013-72



MUNICÍPIO DE MORRO DO CHAPEU DO PIAUÍ

01.612.593/0001-00

Exercício:

2025

Lei: 286, Data: 10/12/2024

(Art.2º - § 1º da Lei 4.320/64)

CONSOLIDADO

1 de 1

DEMONSTRATIVO GERAL DA RECEITA POR FONTES E DAS DESPESAS POR FUNÇÕES DO GOVERNO

RECEITA			DESPESA		
TÍTULOS	Saldo R\$	Saldo R\$	TÍTULOS	Saldo R\$	Saldo R\$
RECEITAS CORRENTES.		49.929.343,00	Legislativa		1.514.000,00
DEDUÇÕES DA RECEITA CORRENTE		-3.173.165,60	Administração		6.500.418,97
RECEITAS DE CAPITAL		3.349.152,60	Assistência Social		2.004.188,28
RECEITAS CORRENTES			Saúde		9.882.086,50
IMPOSTOS, TAXAS E CONTRIBUIÇÕES DE MELHORIA	1.060.601,30		Educação		23.733.297,50
CONTRIBUIÇÕES	334.730,00		Cultura		635.049,25
RECEITA PATRIMONIAL	185.209,55		Urbanismo		2.801.854,00
RECEITA DE SERVIÇOS	118.606,40		Habituação		27.830,00
TRANSFERÊNCIAS CORRENTES	47.398.217,15		Saneamento		760.947,75
OUTRAS RECEITAS CORRENTES	851.978,60		Gestão Ambiental		73.370,00
RECEITAS DE CAPITAL			Agricultura		299.223,10
OPERAÇÕES DE CRÉDITO	33.649,00		Desporto e Lazer		1.013.789,15
ALIENAÇÃO DE BENS	33.649,00		Encargos Especiais		372.690,50
TRANSFERÊNCIAS DE CAPITAL	3.281.854,60		Reserva de Contingência		466.765,00
DEDUÇÕES DA RECEITA CORRENTE					
(R) DEDUÇÕES DA RECEITA	-3.173.165,60		TOTAL		50.105.330,00
TOTAL		50.105.330,00			

MARCOS HENRIQUE FORTES

REBELO-22770097334

Assinado de forma digital por MARCOS HENRIQUE

FORTES REBELO-22770097334

Data: 2024.12.10 13:18:53 -03'00'

MARCOS HENRIQUE FORTES REBELO

PREFEITO MUNICIPAL

227.700.973-34

SANTIDIO CARDOSO

DE MACEDO

NETO:24044601372

Assinado de forma digital por

SANTIDIO CARDOSO DE MACEDO

NETO:24044601372

Data: 2024.12.10 13:18:53 -03'00'

SANTIDIO CARDOSO DE MACEDO NETO

CONTADOR - CRC/PI 4.173/O-3

240.446.013-72

Notas Explicativas



MUNICÍPIO DE MORRO DO CHAPEU DO PIAUÍ

- CNPJ:01.612.593/0001-00

Orçamento Programa - Exercício de 2025

Anexo 07

Página 1

Lei: 286, Data: 10/12/2024

PROGRAMA DE TRABALHO DO GOVERNO
DEMONSTRATIVO DE FUNÇÕES, SUBFUNÇÕES E PROGRAMAS
POR PROJETOS, ATIVIDADES E OPERAÇÕES ESPECIAIS
(Inc.II, § 2º, Art.2º)

Código	Especificação	Operação Especial	Projetos	Atividades	T o t a l
01	Legislativa	0,00	120.000,00	1.394.000,00	1.514.000,00
01	031 Ação Legislativa	0,00	120.000,00	1.394.000,00	1.514.000,00
01	031 0028 ENCARGO LEGISLATIVO	0,00	120.000,00	1.394.000,00	1.514.000,00
01.031.0028.1001.0000	AQUISICAO DE EQUIP. E MAT.PERM. PARA A CAMARA MUNICIPAL	0,00	60.000,00	0,00	60.000,00
01.031.0028.1041.0000	AMPLIAÇÃO E/OU REFORMA DO PRDIO DA CAMARA MUNICIPAL	0,00	60.000,00	0,00	60.000,00
01.031.0028.2001.0000	MANUTENCAO DA CAMARA MUNICIPAL	0,00	0,00	1.394.000,00	1.394.000,00
04	Administração	0,00	216.821,00	6.283.597,97	6.500.418,97
04	091 Defesa da Ordem Jurídica	0,00	0,00	198.687,50	198.687,50
04	091 0002 ASSISTNCIA JURIDICA	0,00	0,00	198.687,50	198.687,50
04.091.0002.2002.0000	ENCARGOS COM A ASSESSORIA JURIDICA	0,00	0,00	198.687,50	198.687,50
04	121 Planejamento e Orçamento	0,00	0,00	246.675,00	246.675,00
04	121 0003 SUPERVISÃO E COORDENAÇÃO SUPERIOR	0,00	0,00	246.675,00	246.675,00
04.121.0003.2008.0000	MANUTENÇÃO DOS SERVIÇOS CONTÁBEIS	0,00	0,00	246.675,00	246.675,00
04	122 Administração Geral	0,00	101.959,00	3.299.445,00	3.401.404,00
04	122 0001 ENCARGO JUDICIARIO	0,00	0,00	29.095,00	29.095,00
04.122.0001.2092.0000	IDENIZAÇÕES ADM. E SENTENÇAS JUDICIAIS	0,00	0,00	29.095,00	29.095,00
04	122 0003 SUPERVISÃO E COORDENAÇÃO SUPERIOR	0,00	101.959,00	3.152.578,50	3.254.537,50
04.122.0003.1002.0000	AQUISICAO DE VEICULO PARA O GABINETE	0,00	34.155,00	0,00	34.155,00
04.122.0003.1003.0000	AMPL.,MANUT. E EQUIPAR A SEDE DA PREF.MUNICIPAL	0,00	26.059,00	0,00	26.059,00
04.122.0003.1042.0000	AQUISICÃO DE EQUIPAMENTOS E MATERIAL PERMANENTE	0,00	20.872,50	0,00	20.872,50
04.122.0003.1043.0000	AQUISICÃO DE IMÓVEIS	0,00	20.872,50	0,00	20.872,50
04.122.0003.2003.0000	MANUTENCAO DO GABINETE DO PREFEITO	0,00	0,00	446.638,50	446.638,50
04.122.0003.2005.0000	CONTRIBUICAO A ENTIDADE	0,00	0,00	51.562,50	51.562,50
04.122.0003.2006.0000	MANUTENCAO E ENCARGOS DA SECRETARIA	0,00	0,00	2.623.132,00	2.623.132,00
04.122.0003.2043.0000	MANUTENCAO DA SECRETARIA DE SAUDE	0,00	0,00	16.445,00	16.445,00
04.122.0003.2077.0000	PROMOÇÃO DE EVENTOS, RECEPÇÕES E CONFERENCIAS	0,00	0,00	7.084,00	7.084,00
04.122.0003.2079.0000	DESPESAS COM FARDAMENTO DE FUNCIONARIOS	0,00	0,00	2.656,50	2.656,50
04.122.0003.2080.0000	MANUTENÇÃO DO DEPARTAMENTO DE ALMOX E PATRIMONIO	0,00	0,00	5.060,00	5.060,00
04	122 0018 ABASTECIMENTO E DISTRIBUIÇÃO D AGUA	0,00	0,00	117.771,50	117.771,50
04.122.0018.2045.0000	MANUT. ADMINISTRATIVA DO SAAE	0,00	0,00	117.771,50	117.771,50
04	123 Administração Financeira	0,00	0,00	255.656,50	255.656,50
04	123 0003 SUPERVISÃO E COORDENAÇÃO SUPERIOR	0,00	0,00	255.656,50	255.656,50
04.123.0003.2007.0000	MANUTENCAO DO SETOR DE FINANÇAS	0,00	0,00	251.861,50	251.861,50
04.123.0003.2013.0000	MANUTENCAO DO SETOR DE TRIBUTACAO	0,00	0,00	3.795,00	3.795,00
04	124 Controle Interno	0,00	0,00	118.277,50	118.277,50
04	124 0003 SUPERVISÃO E COORDENAÇÃO SUPERIOR	0,00	0,00	118.277,50	118.277,50
04.124.0003.2103.0000	MANUTENÇÃO DOS SERVIÇOS DA CONTROLADORIA GERAL DO MUNICÍPIO	0,00	0,00	118.277,50	118.277,50
04	126 Tecnologia da Informação	0,00	0,00	37.950,00	37.950,00



MUNICÍPIO DE MORRO DO CHAPEU DO PIAUÍ
- CNPJ:01.612.593/0001-00

Orçamento Programa - Exercício de 2025
Anexo 07
Página 2
Lei: 286, Data: 10/12/2024

**PROGRAMA DE TRABALHO DO GOVERNO
DEMONSTRATIVO DE FUNÇÕES, SUBFUNÇÕES E PROGRAMAS
POR PROJETOS, ATIVIDADES E OPERAÇÕES ESPECIAIS**
(Inc. II, § 2º, Art. 2º)

Código	Especificação	Operação Especial	Projetos	Atividades	Total
04	Administração	0,00	216.821,00	6.283.597,97	6.500.418,97
04	126 Tecnologia da Informação	0,00	0,00	37.950,00	37.950,00
04	126 0003 SUPERVISÃO E COORDENAÇÃO SUPERIOR	0,00	0,00	37.950,00	37.950,00
04.126.0003.2078.0000	ENCARGOS COM ASSINATURAS DE INFORMATIVOS, REVISTAS E JORNAIS	0,00	0,00	37.950,00	37.950,00
04	128 Formação de Recursos Humanos	0,00	0,00	3.162,50	3.162,50
04	128 0003 SUPERVISÃO E COORDENAÇÃO SUPERIOR	0,00	0,00	3.162,50	3.162,50
04.128.0003.2083.0000	TREINAMENTO E CAPACITAÇÃO DE PESSOAL	0,00	0,00	3.162,50	3.162,50
04	131 Comunicação Social	0,00	0,00	63.250,00	63.250,00
04	131 0003 SUPERVISÃO E COORDENAÇÃO SUPERIOR	0,00	0,00	63.250,00	63.250,00
04.131.0003.2012.0000	ENCARGOS C/ PUBLICAÇÕES DE EDITAIS E NOTAS	0,00	0,00	63.250,00	63.250,00
04	153 Defesa Terrestre	0,00	0,00	9.108,00	9.108,00
04	153 0003 SUPERVISÃO E COORDENAÇÃO SUPERIOR	0,00	0,00	9.108,00	9.108,00
04.153.0003.2004.0000	MANUTENÇÃO DA JUNTA DE SERVIÇO MILITAR	0,00	0,00	9.108,00	9.108,00
04	181 Policiamento	0,00	0,00	1.265,00	1.265,00
04	181 0003 SUPERVISÃO E COORDENAÇÃO SUPERIOR	0,00	0,00	1.265,00	1.265,00
04.181.0003.2076.0000	ENCARGOS COM A SEGURANÇA PÚBLICA	0,00	0,00	1.265,00	1.265,00
04	271 Previdência Básica	0,00	0,00	366.850,00	366.850,00
04	271 0003 SUPERVISÃO E COORDENAÇÃO SUPERIOR	0,00	0,00	366.850,00	366.850,00
04.271.0003.2016.0000	ENCARGOS COM A PREVIDÊNCIA SOCIAL	0,00	0,00	366.850,00	366.850,00
04	721 Comunicações Postais	0,00	0,00	45.287,00	45.287,00
04	721 0003 SUPERVISÃO E COORDENAÇÃO SUPERIOR	0,00	0,00	45.287,00	45.287,00
04.721.0003.2014.0000	MANUTENÇÃO DO CORREIOS	0,00	0,00	45.287,00	45.287,00
04	722 Telecomunicações	0,00	0,00	24.161,50	24.161,50
04	722 0022 TELEFONIA	0,00	0,00	20.999,00	20.999,00
04.722.0022.2027.0000	MANUT. E CONSERV. SERVIÇOS DE TELEFONIA MOVEL	0,00	0,00	12.144,00	12.144,00
04.722.0022.2081.0000	MANUTENÇÃO DOS SERVIÇOS TELEFONICOS	0,00	0,00	8.855,00	8.855,00
04	722 0023 SERVIÇOS ESPECIAIS DE TELECOMUNICAÇÕES	0,00	0,00	1.897,50	1.897,50
04.722.0023.2085.0000	MANUTENÇÃO DOS SERVIÇOS DE TELECOMUNICAÇÕES	0,00	0,00	1.897,50	1.897,50
04	722 0024 RADIODIFUSÃO	0,00	0,00	1.265,00	1.265,00
04.722.0024.2084.0000	MANUTENÇÃO DOS SERVIÇOS DE RADIODIFUSÃO	0,00	0,00	1.265,00	1.265,00
04	752 Energia Elétrica	0,00	0,00	1.110.225,97	1.110.225,97
04	752 0025 CONTROLE DA UTILIZAÇÃO DE ENERGIA	0,00	0,00	1.110.225,97	1.110.225,97
04.752.0025.2028.0000	MANUTENÇÃO DOS SERVIÇOS DE ILUMINAÇÃO PÚBLICA	0,00	0,00	766.590,00	766.590,00
04.752.0025.2082.0000	ENCARGOS COM A ELETROBRAS	0,00	0,00	343.635,97	343.635,97
04	782 Transporte Rodoviário	0,00	114.862,00	503.596,50	618.458,50



MUNICÍPIO DE MORRO DO CHAPEU DO PIAUÍ
- CNPJ:01.612.593/0001-00

Orçamento Programa - Exercício de 2025
Anexo 07
Página 3
Lei: 286, Data: 10/12/2024

**PROGRAMA DE TRABALHO DO GOVERNO
DEMONSTRATIVO DE FUNÇÕES, SUBFUNÇÕES E PROGRAMAS
POR PROJETOS, ATIVIDADES E OPERAÇÕES ESPECIAIS**
(Inc. II, § 2º, Art. 2º)

Código	Especificação	Operação Especial	Projetos	Atividades	Total
04	Administração	0,00	216.821,00	6.283.597,97	6.500.418,97
04	782 Transporte Rodoviário	0,00	114.862,00	503.596,50	618.458,50
04.782.0026.1017.0000	CONTROLE E SEGURANÇA DO TRAFEGO RODOVIARIO	0,00	114.862,00	503.596,50	618.458,50
04.782.0026.1018.0000	CONSTRUÇÃO E RESTAURAÇÃO DE ESTRADAS VICINAIS	0,00	18.975,00	0,00	18.975,00
04.782.0026.1051.0000	CONSTRUÇÃO E RESTAURAÇÃO DE PONTES E BUEIROS	0,00	20.999,00	0,00	20.999,00
04.782.0026.1052.0000	CONSTRUÇÃO E RESTAURAÇÃO DE PASSAGEM MOLHADA	0,00	44.275,00	0,00	44.275,00
04.782.0026.1085.0000	IMPLANTAÇÃO DA SEGURANÇA E EDUCAÇÃO DE TRANSITO	0,00	11.638,00	0,00	11.638,00
04.782.0026.2029.0000	MANUTENÇÃO E CONSERV. DE ESTRADAS VICINAIS E RODOVIAS	0,00	0,00	463.749,00	463.749,00
04.782.0026.2090.0000	MANUTENÇÃO DO DEPARTAMENTO DE ESTRADAS E RODOVIAS	0,00	0,00	39.847,50	39.847,50
08	Assistência Social	0,00	86.880,20	1.917.308,08	2.004.188,28
08	122 Administração Geral	0,00	0,00	5.566,00	5.566,00
08	122 0008 ASSISTÊNCIA SOCIAL GERAL	0,00	0,00	5.566,00	5.566,00
08.122.0008.2138.0000	ENFRENTAMENTO DA EMERGÊNCIA DE SAÚDE PÚBLICA DE IMPORTÂNCIA INTERNACIONAL DECORRENTE DO CORONAVÍRUS-COVID19	0,00	0,00	5.566,00	5.566,00
08	241 Assistência ao Idoso	0,00	0,00	2.588,21	2.588,21
08	241 0004 ATENÇÃO ESPECIAL AO IDOSO	0,00	0,00	2.588,21	2.588,21
08.241.0004.2059.0000	PROGRAMA DE AMPARO AO IDOSO	0,00	0,00	2.588,21	2.588,21
08	242 Assistência ao Portador de Deficiência	0,00	0,00	8.682,97	8.682,97
08	242 0005 ATENÇÃO A PESSOA COM DEFICIÊNCIA	0,00	0,00	1.518,67	1.518,67
08.242.0005.2067.0000	APOIO AO CIDADÃO, A FAMÍLIA E AO DEFICIENTE	0,00	0,00	1.518,67	1.518,67
08	242 0008 ASSISTÊNCIA SOCIAL GERAL	0,00	0,00	7.164,30	7.164,30
08.242.0008.2125.0000	BENEF. DE PREST. CONTINUADA-BPC NA ESCOLA - QUES *	0,00	0,00	7.164,30	7.164,30
08	243 Assistência à Criança e ao Adolescente	0,00	12.650,00	359.501,45	372.151,45
08	243 0006 ATENÇÃO A CRIANÇA	0,00	0,00	166.892,55	166.892,55
08.243.0006.2060.0000	PROGRAMA CRIANÇA FELIZ	0,00	0,00	166.892,55	166.892,55
08	243 0008 ASSISTÊNCIA SOCIAL GERAL	0,00	12.650,00	192.608,90	205.258,90
08.243.0008.1092.0000	AQUISIÇÃO DE EQUIPAMENTOS E MATERIAIS PERMANENTES PARA O FMDCA	0,00	12.650,00	0,00	12.650,00
08.243.0008.2064.0000	IMPLANTAÇÃO E MANUTENÇÃO DO CENTRO DA JUVENTUDE	0,00	0,00	834,90	834,90
08.243.0008.2099.0000	MANUTENÇÃO E APOIO AOS CONSELHOS TUTELARES	0,00	0,00	137.379,00	137.379,00
08.243.0008.2141.0000	MANUTENÇÃO DAS AÇES DO FMDCA	0,00	0,00	54.395,00	54.395,00
08	244 Assistência Comunitária	0,00	74.230,20	1.538.439,45	1.612.669,65
08	244 0007 APOIO INTEGRAL A FAMÍLIA	0,00	67.905,20	128.876,00	196.781,20
08.244.0007.1065.0000	CONSTR. E EQUIPAR O CENTRO DE REFERÊNCIA DA ASS. SOCIAL-CRAS	0,00	67.905,20	0,00	67.905,20
08.244.0007.2009.0000	PROGR.IGD- BF - IND. DE GESTÃO DESCENT. DO B.FAMÍLIA	0,00	0,00	84.576,25	84.576,25
08.244.0007.2104.0000	PROG. DE ATENÇÃO INTEG. A FAMÍLIA PAIF/PBFI/CRAS *	0,00	0,00	22.770,00	22.770,00
08.244.0007.2132.0000	PROGR.IGD-SUAS *	0,00	0,00	21.529,75	21.529,75

**MUNICÍPIO DE MORRO DO CHAPEU DO PIAUÍ**

- CNPJ:01.612.593/0001-00

Orçamento Programa - Exercício de 2025

Anexo 07

Página 4

Lei: 286, Data: 10/12/2024

**PROGRAMA DE TRABALHO DO GOVERNO
DEMONSTRATIVO DE FUNÇÕES, SUBFUNÇÕES E PROGRAMAS
POR PROJETOS, ATIVIDADES E OPERAÇÕES ESPECIAIS
(Inc. II, § 2º, Art. 2º)**

Código	Especificação	Operação Especial	Projetos	Atividades	T o t a l
08	Assistência Social	0,00	86.880,20	1.917.308,08	2.004.188,28
08	244	Assistência Comunitária	0,00	74.230,20	1.538.439,45
08	244	0008	ASSISTENCIA SOCIAL GERAL	0,00	6.325,00
08.244.0008.1087.0000	CONSTRUÇÃO DE TELECENTRO COMUNITÁRIO	0,00	6.325,00	0,00	6.325,00
08.244.0008.2044.0000	DISTRIB. DE FILTROS A FAMILIAS CARENTES	0,00	0,00	834,90	834,90
08.244.0008.2058.0000	MANUTENCAO DA SECRET. DE ASSISTENCIA SOCIAL	0,00	0,00	885.101,25	885.101,25
08.244.0008.2061.0000	PROGRAMA DE GERACAO DE RENDA E EMPREGO	0,00	0,00	1.252,35	1.252,35
08.244.0008.2068.0000	MANUT.DOS SERV.S DE CONVIV.E FORTAL.DE VINCULOS-SCFV	0,00	0,00	267.128,40	267.128,40
08.244.0008.2068.0000	ATENCAO AS FAMILIAS EM SITUAÇÃO DE VULNERABILIDADE	0,00	0,00	4.237,75	4.237,75
08.244.0008.2071.0000	ADMINIST. DO FUNDO MUN. DE ASSISTENCIA SOCIAL	0,00	0,00	128.147,25	128.147,25
08.244.0008.2075.0000	MANUTENÇÃO DO PROGRAMA DE ASSISTÊNCIA A GESTANTE	0,00	0,00	2.365,55	2.365,55
08.244.0008.2098.0000	ENCARGOS COM TRANSPORTE DE PESSOAS DOENTES	0,00	0,00	1.391,50	1.391,50
08.244.0008.2100.0000	ACOMPANHAMENTO E REVISÃO DO BPC	0,00	0,00	556,60	556,60
08.244.0008.2101.0000	IMPLANTAÇÃO E MANUTENÇÃO DO BALCÃO DA CIDADANIA	0,00	0,00	834,90	834,90
08.244.0008.2135.0000	MANUTENÇÃO DE ENCARGOS COM A ELETROBRAS	0,00	0,00	12.100,00	12.100,00
08.244.0008.2146.0000	EXECUÇÃO DE EMENDAS PARLAMENTARES PARA ASSISTENCIA SOCIAL	0,00	0,00	40.000,00	40.000,00
08.244.0008.2147.0000	FORTALECIMENTO DO CONTROLE SOCIAL(CONSELHO DE ASSISTENCIA SOCIAL)	0,00	0,00	15.000,00	15.000,00
08.244.0008.2148.0000	PROCADSUAS	0,00	0,00	20.000,00	20.000,00
08	244	5031	PROTECAO SOCIAL NO AMBITO DO SISTEMA UNICO DE ASSISTENCIA SOCIAL	0,00	30.613,00
08.244.5031.2138.0000	ENFRENTAMENTO DA EMERGÊNCIA DE SAÚDE PÚBLICA DE IMPORTÂNCIA INTERNACIONAL DECORRENTE DO CORONAVÍRUS-COVID19	0,00	0,00	30.613,00	30.613,00
08	845	Transferências	0,00	0,00	2.530,00
08	845	0003	SUPERVISÃO E COORDENAÇÃO SUPERIOR	0,00	2.530,00
08.845.0003.2065.0000	APOIO E INCENTIVO A ASSOCIACÕES	0,00	0,00	2.530,00	2.530,00
10	Saúde	0,00	1.049.064,50	8.833.022,00	9.882.086,50
10	122	Administração Geral	0,00	0,00	323.075,50
10	122	0009	AÇÕES PREVENTIVAS DE SAÚDE	0,00	323.075,50
10.122.0009.2131.0000	ENFRENTAMENTO DA EMERGÊNCIA COVID19	0,00	0,00	323.075,50	323.075,50
10	301	Atenção Básica	0,00	983.664,00	5.794.103,15
10	301	0009	AÇÕES PREVENTIVAS DE SAÚDE	0,00	52.877,00
10.301.0009.1088.0000	CONSTRUÇÃO DE ACADEMIA DA SAÚDE	0,00	52.877,00	0,00	52.877,00
10.301.0009.2056.0000	ATIVIDADES BÁSICAS DE CONTROLE SOCIAL	0,00	0,00	506,00	506,00
10.301.0009.2140.0000	MAN. DO PROGRAMA ACADEMIA DE SAÚDE	0,00	0,00	59.455,00	59.455,00
10	301	0010	ASSISTENCIA MEDICA E HOSPITALAR	0,00	930.787,00
10.301.0010.1031.0000	AQUISICAO DE VEICULO E/OU MOTO	0,00	57.051,50	0,00	57.051,50
10.301.0010.1032.0000	AQUISICAO DE AMBULANCIA COM UTI	0,00	77.797,50	0,00	77.797,50
10.301.0010.1033.0000	AQUISICAO DE TRAILLER MEDICO ODONTOLOGICO	0,00	36.179,00	0,00	36.179,00
10.301.0010.1035.0000	CONSTRUIR,RETAURAR,AMPLIAR E EQUIPAR UBS	0,00	121.060,50	0,00	121.060,50
10.301.0010.1039.0000	AQUIS. DE EQUIP. MEDICOS, HOSPITAL E ODONTOLOGICOS	0,00	65.400,50	0,00	65.400,50
10.301.0010.1040.0000	CONST. AMPL. REF. E EQUIP. UBS E DA SEC. DE SAÚDE	0,00	461.978,00	0,00	461.978,00
10.301.0010.1071.0000	AQUISICAO DE EQUIPAMENTOS PARA A UBS	0,00	97.405,00	0,00	97.405,00
10.301.0010.1072.0000	VIG. ALIM. E NUTRIC. COM ADESAO AO PMAQ-AB HOMOLOGADO	0,00	13.915,00	0,00	13.915,00
10.301.0010.2047.0000	MANUTENCAO DO FMS	0,00	0,00	3.216.477,00	3.216.477,00
10.301.0010.2048.0000	PROGRAMA DE ATENCAO BASICA DE SAUDE-PAB	0,00	0,00	2.215.962,65	2.215.962,65
10.301.0010.2137.0000	MANUTENCAO DO NASF	0,00	0,00	276.655,50	276.655,50

**MUNICÍPIO DE MORRO DO CHAPEU DO PIAUÍ**

- CNPJ:01.612.593/0001-00

Orçamento Programa - Exercício de 2025

Anexo 07

Página 5

Lei: 286, Data: 10/12/2024

**PROGRAMA DE TRABALHO DO GOVERNO
DEMONSTRATIVO DE FUNÇÕES, SUBFUNÇÕES E PROGRAMAS
POR PROJETOS, ATIVIDADES E OPERAÇÕES ESPECIAIS
(Inc. II, § 2º, Art. 2º)**

Código	Especificação	Operação Especial	Projetos	Atividades	T o t a l
10	Saúde	0,00	1.049.064,50	8.833.022,00	9.882.086,50
10	301	Atenção Básica	0,00	983.664,00	5.794.103,15
10	301	0011	SAÚDE DO ESCOLAR	0,00	25.047,00
10.301.0011.2015.0000	MANUTENÇÃO DO PROGRAMA SAÚDE NA ESCOLA-PSE	0,00	0,00	25.047,00	25.047,00
10	302	Assistência Hospitalar e Ambulatorial	0,00	0,00	286.642,40
10	302	0010	ASSISTENCIA MEDICA E HOSPITALAR	0,00	0,00
10.302.0010.2050.0000	AQUISICAO DE MATERIAIS E MEDICAMENTOS	0,00	0,00	13.915,00	13.915,00
10.302.0010.2053.0000	CONSERVAÇÃO E LIMPEZA DE UBS E DA SMS	0,00	0,00	417,45	417,45
10.302.0010.2127.0000	ASSISTENCIA FARMACEUTICA BASICA-AFB	0,00	0,00	173.937,50	173.937,50
10.302.0010.2128.0000	COMPENSAÇÃO DE ESPECIFICIDADES REGIONAIS-CER	0,00	0,00	2.087,25	2.087,25
10.302.0010.2129.0000	PROG. DE MELHORIA DO ACESSO E DA QUALIDADE-PMAQ	0,00	0,00	96.285,20	96.285,20
10	303	Suporte Profilático e Terapêutico	0,00	65.400,50	2.238.904,25
10	303	0009	AÇÕES PREVENTIVAS DE SAÚDE	0,00	65.400,50
10.303.0009.1090.0000	AQUISICAO DE UNIDADE ODONTOLOGICA MÓVEL	0,00	65.400,50	0,00	65.400,50
10.303.0009.2049.0000	ACOES DO PROGRAMA SAUDE DA FAMILIA-PSF	0,00	0,00	1.067.544,50	1.067.544,50
10.303.0009.2051.0000	ACOES DO PROGRAMA DE SAUDE BUCAL-PSB	0,00	0,00	242.836,00	242.836,00
10.303.0009.2052.0000	ACOES DO PROGRAMA DE AGENTES COMUNITARIOS DE SAUDE-PACS	0,00	0,00	928.523,75	928.523,75
10	304	Vigilância Sanitária	0,00	0,00	2.131,51
10	304	0010	ASSISTENCIA MEDICA E HOSPITALAR	0,00	626,16
10.304.0010.2073.0000	PROGRAMA DE ASSIST. SOCIAL EM SANEAMENTO	0,00	0,00	626,16	626,16
10	304	0012	FISCALIZAÇÃO E INSPEÇÃO SANITÁRIA	0,00	1.505,35
10.304.0012.2064.0000	ENCARGOS COM VIGILANCIA E INSPEÇÃO SANITÁRIA	0,00	0,00	1.505,35	1.505,35
10	305	Vigilância Epidemiológica	0,00	0,00	187.539,00
10	305	0009	AÇÕES PREVENTIVAS DE SAÚDE	0,00	187.539,00
10.305.0009.2072.0000	PISO FIXO DE VIG. E PROM. DA SAÚDE-PFVPS	0,00	0,00	187.539,00	187.539,00
10	306	Alimentação e Nutrição	0,00	0,00	626,19
10	306	0013	INSPEÇÃO E CONTROLE ALIMENTAR	0,00	626,19
10.306.0013.2055.0000	ACOES DE COMBATE A CARENCIA NUTRICIONAL	0,00	0,00	626,19	626,19
12	Educação	0,00	2.024.645,15	21.708.652,35	23.733.297,50
12	361	Ensino Fundamental	0,00	1.712.936,50	17.450.095,25
12	361	0003	SUPERVISÃO E COORDENAÇÃO SUPERIOR	0,00	925.347,50
12.361.0003.2042.0000	TREINAMENTO E CAPACITAÇÃO DE PESSOAL	0,00	0,00	20.240,00	20.240,00
12.361.0003.2094.0000	ADMINISTRAÇÃO E ENCARGOS DA SECRETARIA	0,00	0,00	899.162,00	899.162,00
12.361.0003.2095.0000	TREINAMENTO E CAPACITAÇÃO DE PESSOAL	0,00	0,00	5.945,50	5.945,50



MUNICÍPIO DE MORRO DO CHAPEU DO PIAUÍ

- CNPJ:01.612.593/0001-00

Orçamento Programa - Exercício de 2025

Anexo 07

Página 6

Lei: 286, Data: 10/12/2024

**PROGRAMA DE TRABALHO DO GOVERNO
DEMONSTRATIVO DE FUNÇÕES, SUBFUNÇÕES E PROGRAMAS
POR PROJETOS, ATIVIDADES E OPERAÇÕES ESPECIAIS**
(Inc.II, § 2º, Art.2º)

Código	Especificação	Operação Especial	Projetos	Atividades	Total
12	Educação	0,00	2.024.645,15	21.708.652,35	23.733.297,50
12 361	Ensino Fundamental	0,00	1.712.936,50	17.450.095,25	19.163.031,75
12 361 0014	EDUCAÇÃO PARA TODOS	0,00	1.712.936,50	16.524.747,75	18.237.684,25
12.361.0014.1020.0000	CONST. AMPL. E REST. DE UNIDADES ESCOLARES	0,00	396.071,50	0,00	396.071,50
12.361.0014.1022.0000	AQUIS. DE VEÍCULOS E/OU MOTOS	0,00	36.811,50	0,00	36.811,50
12.361.0014.1028.0000	EQUIPAMENTO DE UNIDADES ESCOLARES	0,00	110.130,90	0,00	110.130,90
12.361.0014.1029.0000	CONSTRUÇÃO DE UNIDADES ESCOLARES	0,00	26.818,00	0,00	26.818,00
12.361.0014.1030.0000	AMPL. E REF. DE UNIDADES ESCOLARES	0,00	507.163,80	0,00	507.163,80
12.361.0014.1057.0000	AQUIS. DE DIV. EQUIP. E MAT. PERMAN. P/ UNID. ESCOLARES	0,00	36.811,50	0,00	36.811,50
12.361.0014.1058.0000	AQUISICÃO DE BENS IMÓVEIS	0,00	5.060,00	0,00	5.060,00
12.361.0014.1064.0000	AQUISICÃO DE VEÍCULOS	0,00	35.951,30	0,00	35.951,30
12.361.0014.1073.0000	AQUIS. DE EQUIP. EM GERAL P/ A EDUCAÇÃO	0,00	40.986,00	0,00	40.986,00
12.361.0014.1076.0000	CONST. E EQUIP. QUADRA P/ PRÁTICA DE EDUC. FÍSICA	0,00	517.132,00	0,00	517.132,00
12.361.0014.2030.0000	MANUTENÇÃO DO ENSINO FUNDAMENTAL	0,00	0,00	515.993,50	515.993,50
12.361.0014.2031.0000	MERENDA ESCOLAR	0,00	0,00	243.765,50	243.765,50
12.361.0014.2034.0000	ENCARGOS COM A ERRADICAÇÃO DO ANALFABETISMO-PEJA	0,00	0,00	22.137,50	22.137,50
12.361.0014.2035.0000	ENCARGOS COM O BRALF	0,00	0,00	75.394,00	75.394,00
12.361.0014.2036.0000	ATENDIMENTO AO EXCEPCIONAL	0,00	0,00	6.831,00	6.831,00
12.361.0014.2039.0000	ENCARGOS COM PROFISSIONAIS DA EDUCAÇÃO - 70%	0,00	0,00	9.521.627,50	9.521.627,50
12.361.0014.2040.0000	ENCARGOS C/ PESSOAL ADMINISTRATIVO - 30%	0,00	0,00	2.169.707,05	2.169.707,05
12.361.0014.2041.0000	MANUTENÇÃO E DESENVOL. DO ENSINO - 30%	0,00	0,00	1.734.757,75	1.734.757,75
12.361.0014.2096.0000	MANUTENÇÃO DOS SERVIÇOS DE TRANSPORTE ESCOLAR	0,00	0,00	229.597,50	229.597,50
12.361.0014.2097.0000	MANUTENÇÃO DOS SERVIÇOS DE TRANSPORTE ESCOLAR	0,00	0,00	1.443.580,05	1.443.580,05
12.361.0014.2107.0000	AQUISICÃO DE MATERIAL DIDÁTICO/PEDAGÓGICO	0,00	0,00	1.265,00	1.265,00
12.361.0014.2108.0000	MANUTENÇÃO DO PROGRAMA SALÁRIO EDUCAÇÃO-QSE	0,00	0,00	232.760,00	232.760,00
12.361.0014.2109.0000	PROGRAMA DINHEIRO DIRETO NA ESCOLA - PDE	0,00	0,00	14.041,50	14.041,50
12.361.0014.2116.0000	MANUTENÇÃO E ENCARGOS DA EDUCAÇÃO DE JOVENS E ADULTOS - 30%	0,00	0,00	16.698,00	16.698,00
12.361.0014.2117.0000	ENC. C/ PROFISSIONAIS DA EDUCAÇÃO DE JOVENS E ADULTOS - 70%	0,00	0,00	151.230,75	151.230,75
12.361.0014.2118.0000	MANUTENÇÃO E ENCARGOS DA EDUCAÇÃO ESPECIAL - 30%	0,00	0,00	28.045,05	28.045,05
12.361.0014.2119.0000	ENCARGOS COM PROFISSIONAIS DA EDUCAÇÃO ESPECIAL - 70%	0,00	0,00	7.261,10	7.261,10
12.361.0014.2133.0000	MANUTENÇÃO DE ENCARGOS COM A ELETROBRAS	0,00	0,00	110.055,00	110.055,00
12 365	Educação Infantil	0,00	311.708,65	4.258.557,10	4.570.265,75
12 365 0029	EDUCAÇÃO PARA TODOS - CRECHE 0 - 3	0,00	220.249,15	1.857.672,50	2.077.921,65
12.365.0029.1021.0000	CONSTRUIR, REFORMAR E EQUIPAR CRECHES	0,00	126.500,00	0,00	126.500,00
12.365.0029.1066.0000	CONSTRUIR, AMPLIAR, RESTAURAR E EQUIPAR CRECHES - 30%	0,00	93.749,15	0,00	93.749,15
12.365.0029.2032.0000	MANUTENÇÃO DE CRECHES	0,00	0,00	69.575,00	69.575,00
12.365.0029.2112.0000	MANUTENÇÃO E ENCARGOS ENSINO INFANTIL - CRECHE - 30%	0,00	0,00	447.473,50	447.473,50
12.365.0029.2113.0000	ENCARGOS COM PROFISSIONAIS DA EDUCAÇÃO - ENSINO INFANTIL - CRECHE - 70%	0,00	0,00	1.340.624,00	1.340.624,00
12 365 0030	EDUCAÇÃO PARA TODOS - PRE-ESCOLAR 4 - 5	0,00	91.459,50	2.400.884,60	2.492.344,10
12.365.0030.1068.0000	CONSTRUIR, AMPLIAR, RESTAURAR E EQUIPAR U.ESCOLAR- PRE-ESCOLAR - 30%	0,00	91.459,50	0,00	91.459,50
12.365.0030.2033.0000	MANUTENÇÃO DO ENSINO PRE-ESCOLAR	0,00	0,00	18.342,50	18.342,50
12.365.0030.2120.0000	MANUTENÇÃO E ENCARGOS DO PR-ESCOLAR - 40%	0,00	0,00	218.663,60	218.663,60
12.365.0030.2121.0000	ENCARGOS COM PROFISSIONAIS DA EDUCAÇÃO - PRE-ESCOLAR - 70%	0,00	0,00	2.163.878,50	2.163.878,50
13	Cultura	0,00	18.975,00	616.074,25	635.049,25
13 392	Difusão Cultural	0,00	18.975,00	413.105,00	432.080,00

MUNICÍPIO DE MORRO DO CHAPEU DO PIAUÍ

- CNPJ:01.612.593/0001-00

Orçamento Programa - Exercício de 2025

Anexo 07

Página 7

Lei: 286, Data: 10/12/2024

**PROGRAMA DE TRABALHO DO GOVERNO
DEMONSTRATIVO DE FUNÇÕES, SUBFUNÇÕES E PROGRAMAS
POR PROJETOS, ATIVIDADES E OPERAÇÕES ESPECIAIS**
(Inc.II, § 2º, Art.2º)

Código	Especificação	Operação Especial	Projetos	Atividades	Total
13	Cultura	0,00	18.975,00	616.074,25	635.049,25
13 392	Difusão Cultural	0,00	18.975,00	413.105,00	432.080,00
13 392 0015	NOSSA CULTURA	0,00	18.975,00	413.105,00	432.080,00
13.392.0015.1023.0000	CONSTRUIR, INSTALAR E EQUIPAR A BIBLIOTECA PÚBLICA	0,00	15.180,00	0,00	15.180,00
13.392.0015.1024.0000	CONSTRUÇÃO DE TEATRO DE ARENA	0,00	3.795,00	0,00	3.795,00
13.392.0015.2037.0000	APOIO AS ATIVIDADES CULTURAIS DO MUNICÍPIO	0,00	0,00	106.805,00	106.805,00
13.392.0015.2102.0000	MANUTENÇÃO DA BIBLIOTECA PÚBLICA	0,00	0,00	6.325,00	6.325,00
13.392.0015.2122.0000	APOIO AS FESTIVIDADES JUNINAS	0,00	0,00	130.509,00	130.509,00
13.392.0015.2123.0000	FESTA DE ANIV. DO MUN. DE M. DO CHAPU DO PIAUI	0,00	0,00	50.600,00	50.600,00
13.392.0015.2124.0000	REAL. E PROM. DE FESTA E EVENTOS COMEMOR. DO MUNICÍPIO	0,00	0,00	37.950,00	37.950,00
13.392.0015.2142.0000	APOIO A PRODUÇÕES AUDIOVISUAIS	0,00	0,00	42.867,00	42.867,00
13.392.0015.2143.0000	APOIO A SALAS DE CINEMA	0,00	0,00	9.801,00	9.801,00
13.392.0015.2144.0000	CAPACITAÇÃO, FORMAÇÃO, QUALIFICAÇÃO NO AUDIOVISUAL	0,00	0,00	4.917,00	4.917,00
13.392.0015.2145.0000	APOIO AS DEMAIS ÁREAS DA CULTURA QUE NÃO O AUDIOVISUAL	0,00	0,00	23.331,00	23.331,00
13 812	Desporto Comunitário	0,00	0,00	202.969,25	202.969,25
13 812 0015	NOSSA CULTURA	0,00	0,00	18.595,50	18.595,50
13.812.0015.2110.0000	EQUIPAR E MANTER BANDA DE MÚSICA	0,00	0,00	18.595,50	18.595,50
13 812 0027	DESPORTO AMADOR	0,00	0,00	184.373,75	184.373,75
13.812.0027.2105.0000	MANUTENÇÃO DA SECRETARIA	0,00	0,00	184.373,75	184.373,75
15	Urbanismo	0,00	1.634.565,00	1.167.089,00	2.801.654,00
15 121	Planejamento e Orçamento	0,00	0,00	37.950,00	37.950,00
15 121 0003	SUPERVISÃO E COORDENAÇÃO SUPERIOR	0,00	0,00	37.950,00	37.950,00
15.121.0003.2111.0000	criação do plano diretor	0,00	0,00	37.950,00	37.950,00
15 122	Administração Geral	0,00	12.650,00	463.369,50	476.019,50
15 122 0003	SUPERVISÃO E COORDENAÇÃO SUPERIOR	0,00	12.650,00	463.369,50	476.019,50
15.122.0003.1060.0000	AQUISICÃO DE IMÓVEIS	0,00	12.650,00	0,00	12.650,00
15.122.0003.2021.0000	MANUTENÇÃO DO DEPARTAMENTO DE OBRAS E SERVIÇOS URBANOS	0,00	0,00	463.369,50	463.369,50
15 451	Infra-Estrutura Urbana	0,00	1.559.171,00	4.933,50	1.564.104,50
15 451 0003	SUPERVISÃO E COORDENAÇÃO SUPERIOR	0,00	6.957,50	0,00	6.957,50
15.451.0003.1053.0000	CONSTRUÇÃO DO PREDIO DO ALMOXARIFADO	0,00	6.957,50	0,00	6.957,50
15 451 0008	ASSISTÊNCIA SOCIAL GERAL	0,00	27.830,00	0,00	27.830,00
15.451.0008.1086.0000	CONSTRUÇÃO DE COZINHA COMUNITARIA	0,00	27.830,00	0,00	27.830,00

**MUNICÍPIO DE MORRO DO CHAPEU DO PIAUÍ**

- CNPJ:01.612.593/0001-00

Orçamento Programa - Exercício de 2025

Anexo 07

Página 8

Lei: 286, Data: 10/12/2024

**PROGRAMA DE TRABALHO DO GOVERNO
DEMONSTRATIVO DE FUNÇÕES, SUBFUNÇÕES E PROGRAMAS
POR PROJETOS, ATIVIDADES E OPERAÇÕES ESPECIAIS**
(Inc.II, § 2º, Art.2º)

Código	Especificação	Operação Especial	Projetos	Atividades	T o t a l
15	Urbanismo	0,00	1.634.565,00	1.167.089,00	2.801.654,00
15 451	Infra-Estrutura Urbana	0,00	1.559.171,00	4.933,50	1.564.104,50
15 451 0016	DESENVOLVIMENTO URBANO	0,00	1.524.383,50	4.933,50	1.529.317,00
15.451.0016.1004.0000	CONSTRUÇÃO E REFORMA DE PRACAS/ ÁREAS DE LAZER	0,00	53.130,00	0,00	53.130,00
15.451.0016.1006.0000	CONST. JARDIM PÚBLICO, PARQUE AMBIENTAL E PARQUE ECOLÓGICO	0,00	20.872,50	0,00	20.872,50
15.451.0016.1008.0000	ABERTURA E PAVIM. DE RUAS E AVENIDAS	0,00	293.100,50	0,00	293.100,50
15.451.0016.1019.0000	CONST., AMPL., REST. DE PREDIOS PÚBLICOS	0,00	69.195,50	0,00	69.195,50
15.451.0016.1045.0000	CONSTRUÇÃO E RECUPERAÇÃO DE CALEAMENTOS	0,00	262.993,50	0,00	262.993,50
15.451.0016.1079.0000	CONSTRUÇÃO DE PORTAL	0,00	41.745,00	0,00	41.745,00
15.451.0016.1080.0000	CONSTRUÇÃO DE ASFALTO	0,00	748.622,25	0,00	748.622,25
15.451.0016.1081.0000	URBANIZAÇÃO DE RUAS E AVENIDAS	0,00	34.724,25	0,00	34.724,25
15.451.0016.2024.0000	PROGRAMA DE ARBORIZAÇÃO DA ZONA URBANA	0,00	0,00	4.933,50	4.933,50
15 452	Serviços Urbanos	0,00	50.094,00	660.836,00	710.930,00
15 452 0016	DESENVOLVIMENTO URBANO	0,00	50.094,00	660.836,00	710.930,00
15.452.0016.1005.0000	CONSTRUÇÃO, REFORMA E AMPLIAÇÃO DE CEMITÉRIOS	0,00	20.872,50	0,00	20.872,50
15.452.0016.1050.0000	CONSTRUÇÃO E RECUPERAÇÃO DE LOGRADOUROS E VIAS PÚBLICAS	0,00	29.221,50	0,00	29.221,50
15.452.0016.2022.0000	MANUTENÇÃO DOS SERVIÇOS FUNERARIOS	0,00	0,00	3.289,00	3.289,00
15.452.0016.2023.0000	MANUTENÇÃO DA LIMPEZA PÚBLICA	0,00	0,00	506.126,50	506.126,50
15.452.0016.2093.0000	MANUT.E CONSER. DE PRAÇAS, PARQUES E OUTROS LOGRAD. PÚBLICOS	0,00	0,00	151.420,50	151.420,50
15 752	Energia Elétrica	0,00	12.650,00	0,00	12.650,00
15 752 0025	CONTROLE DA UTILIZAÇÃO DE ENERGIA	0,00	12.650,00	0,00	12.650,00
15.752.0025.1016.0000	CONST. AMPL.E RECUP.DA REDE DE ENERGIA ELÉTRICA URBANA/RURAL	0,00	12.650,00	0,00	12.650,00
16	Habitação	0,00	22.770,00	5.060,00	27.830,00
16 482	Habitação Urbana	0,00	22.770,00	5.060,00	27.830,00
16 482 0017	MELHORIA HABITACIONAL	0,00	22.770,00	5.060,00	27.830,00
16.482.0017.1007.0000	PROGRAMA DE MELHORIA HABITACIONAL	0,00	22.770,00	0,00	22.770,00
16.482.0017.2025.0000	REFORMA DE UNIDADES HABITACIONAIS	0,00	0,00	5.060,00	5.060,00
17	Saneamento	0,00	392.403,00	388.544,75	780.947,75
17 511	Saneamento Básico Rural	0,00	108.031,00	323.903,25	431.934,25
17 511 0018	ABASTECIMENTO E DISTRIBUIÇÃO D AGUA	0,00	37.950,00	323.903,25	361.853,25
17.511.0018.1055.0000	CONSTRUÇÃO E RESTAURAÇÃO DE CHAFARIZES E CAIXAS D AGUAS	0,00	18.975,00	0,00	18.975,00
17.511.0018.1056.0000	AQUISIÇÃO DE EQUIP. PARA POÇOS, CHAFARIZES E CAIXAS D AGUAS	0,00	18.975,00	0,00	18.975,00
17.511.0018.2091.0000	MANUTENÇÃO DE POÇOS, CHAFARIZES E CAIXAS D AGUAS	0,00	0,00	323.903,25	323.903,25
17 511 0020	DEFESA CONTRA AS SECAS	0,00	70.081,00	0,00	70.081,00
17.511.0020.1019.0000	CONST. AMPL.E RECUPERAÇÃO DE ACUDES E BARRAGENS	0,00	13.915,00	0,00	13.915,00
17.511.0020.1038.0000	PERFURAR E EQUIPAR POÇOS TUBULARES E CACIMBOES	0,00	56.166,00	0,00	56.166,00
17 512	Saneamento Básico Urbano	0,00	284.372,00	64.641,50	349.013,50

**MUNICÍPIO DE MORRO DO CHAPEU DO PIAUÍ**

- CNPJ:01.612.593/0001-00

Orçamento Programa - Exercício de 2025

Anexo 07

Página 9

Lei: 286, Data: 10/12/2024

**PROGRAMA DE TRABALHO DO GOVERNO
DEMONSTRATIVO DE FUNÇÕES, SUBFUNÇÕES E PROGRAMAS
POR PROJETOS, ATIVIDADES E OPERAÇÕES ESPECIAIS**
(Inc.II, § 2º, Art.2º)

Código	Especificação	Operação Especial	Projetos	Atividades	T o t a l
17	Saneamento	0,00	392.403,00	388.544,75	780.947,75
17 512	Saneamento Básico Urbano	0,00	284.372,00	64.641,50	349.013,50
17 512 0018	ABASTECIMENTO E DISTRIBUIÇÃO D AGUA	0,00	139.150,00	64.641,50	203.791,50
17.512.0018.1037.0000	CONST. E AMPL. DE SIST. DE ABAST. D AGUA	0,00	139.150,00	0,00	139.150,00
17.512.0018.2046.0000	MANUT. E CONSERV. DO SIST. DE ABAST. D AGUA	0,00	0,00	64.641,50	64.641,50
17 512 0019	SANEAMENTO GERAL	0,00	145.222,00	0,00	145.222,00
17.512.0019.1009.0000	CONST. E RESTAURAÇÃO DE GALERIAS E PONTOS PLUVIAIS	0,00	31.625,00	0,00	31.625,00
17.512.0019.1034.0000	CONSTRUÇÃO E RESTAURAÇÃO DE ESGOTOS E UNIDADES SANITARIAS	0,00	27.956,50	0,00	27.956,50
17.512.0019.1036.0000	CONSTRUÇÃO E RESTAURAÇÃO DE ATERRO SANITARIO	0,00	6.957,50	0,00	6.957,50
17.512.0019.1054.0000	CONSTRUÇÃO E RESTAURAÇÃO DE CANAIS DE DRENAGEM	0,00	2.783,00	0,00	2.783,00
17.512.0019.1070.0000	IMPLANTAÇÃO DE UNIDADE DE MANEJO DE RESÍDUOS SÓLIDOS	0,00	75.900,00	0,00	75.900,00
18	Gestão Ambiental	0,00	55.660,00	17.710,00	73.370,00
18 541	Preservação e Conservação Ambiental	0,00	55.660,00	17.710,00	73.370,00
18 541 0016	DESENVOLVIMENTO URBANO	0,00	55.660,00	17.710,00	73.370,00
18.541.0016.1074.0000	CONSTRUIR E EQUIPAR PARQUE AMBIENTAL	0,00	55.660,00	0,00	55.660,00
18.541.0016.2089.0000	MANUTENÇÃO E PRESERVAÇÃO DOS PARQUES PÚBLICOS	0,00	0,00	17.710,00	17.710,00
20	Agricultura	0,00	211.811,60	87.411,50	299.223,10
20 122	Administração Geral	0,00	52.624,00	66.918,50	119.542,50
20 122 0003	SUPERVISÃO E COORDENAÇÃO SUPERIOR	0,00	52.624,00	66.918,50	119.542,50
20.122.0003.1048.0000	AQUISIÇÃO DE VEÍCULOS	0,00	33.649,00	0,00	33.649,00
20.122.0003.1081.0000	AQUISIÇÃO DE IMÓVEIS	0,00	18.975,00	0,00	18.975,00
20.122.0003.2026.0000	MANUTENÇÃO DO SETOR DE AGRICULTURA E ABASTECIMENTO	0,00	0,00	66.918,50	66.918,50
20 605	Abastecimento	0,00	27.830,00	5.945,50	33.775,50
20 605 0021	DESENVOLVIMENTO RURAL	0,00	27.830,00	5.945,50	33.775,50
20.605.0021.1044.0000	CONSTRUÇÃO E REFORMA DO MERCADO PÚBLICO	0,00	27.830,00	0,00	27.830,00
20.605.0021.2087.0000	MANTER E EQUIPAR O MERCADO PÚBLICO MUNICIPAL	0,00	0,00	5.945,50	5.945,50
20 606	Extensão Rural	0,00	43.528,65	0,00	43.528,65
20 606 0021	DESENVOLVIMENTO RURAL	0,00	43.528,65	0,00	43.528,65
20.606.0021.1012.0000	CONST. E REFORMA DE CASAS DE FARINHA	0,00	4.174,50	0,00	4.174,50
20.606.0021.1077.0000	AQUISIÇÃO DE PATRULA MECANICA	0,00	12.650,00	0,00	12.650,00
20.606.0021.1078.0000	AQUISIÇÃO DE TRATOR E EQUIPAMENTOS AGRICOLAS	0,00	12.650,00	0,00	12.650,00
20.606.0021.1084.0000	CONST.E EQUIPAR CENTRO DE FORMAÇÃO DA AGRIC.FAMILIAR	0,00	14.054,15	0,00	14.054,15
20 607	Irrigação	0,00	5.566,00	0,00	5.566,00
20 607 0021	DESENVOLVIMENTO RURAL	0,00	5.566,00	0,00	5.566,00
20.607.0021.1046.0000	AQUISIÇÃO DE EQUIPAMENTOS E ACESSÓRIOS AGRICOLAS	0,00	5.566,00	0,00	5.566,00
20 608		0,00	23.794,65	14.547,50	38.342,15



MUNICÍPIO DE MORRO DO CHAPEU DO PIAUÍ

- CNPJ:01.612.593/0001-00

Orçamento Programa - Exercício de 2025

Anexo 07

Página 10

Lei: 286, Data: 10/12/2024

**PROGRAMA DE TRABALHO DO GOVERNO
DEMONSTRATIVO DE FUNÇÕES, SUBFUNÇÕES E PROGRAMAS
POR PROJETOS, ATIVIDADES E OPERAÇÕES ESPECIAIS**
(Inc.II, § 2º, Art.2º)

Código	Especificação	Operação Especial	Projetos	Atividades	T o t a l
20	Agricultura	0,00	211.811,60	87.411,50	299.223,10
20 608		0,00	23.794,65	14.547,50	38.342,15
20 608 0021	DESENVOLVIMENTO RURAL	0,00	23.794,65	14.547,50	38.342,15
20.608.0021.1059.0000	CONSTRUÇÃO E MANUTENÇÃO DE HORTAS COMUNITARIAS	0,00	5.287,70	0,00	5.287,70
20.608.0021.1082.0000	IMPL.DE UNID.DE BENEF.DO PEDUNCULO DO CAJÚ	0,00	6.261,75	0,00	6.261,75
20.608.0021.1083.0000	IMPL.DE AGROIND.DE BENEF.DO CAJÚE OUT.FRUTOS REGIONAIS	0,00	12.245,20	0,00	12.245,20
20.608.0021.2086.0000	APOIO A PRODUÇÃO AGRÍCOLA	0,00	0,00	9.487,50	9.487,50
20.608.0021.2088.0000	PROGRAMA DE DISTRIBUIÇÃO DE SEMENTES E MUDAS	0,00	0,00	5.060,00	5.060,00
20 609		0,00	12.017,50	0,00	12.017,50
20 609 0003	SUPERVISÃO E COORDENAÇÃO SUPERIOR	0,00	12.017,50	0,00	12.017,50
20.609.0003.1049.0000	AQUISIÇÃO DE EQUIPAMENTOS PARA MEDICAÇÃO VETERINÁRIA	0,00	12.017,50	0,00	12.017,50
20 631	Reforma Agrária	0,00	13.915,00	0,00	13.915,00
20 631 0021	DESENVOLVIMENTO RURAL	0,00	13.915,00	0,00	13.915,00
20.631.0021.1013.0000	CONSTRUÇÃO E MANUTENÇÃO DE CAMPOS AGRÍCOLAS	0,00	13.915,00	0,00	13.915,00
20 692	Comercialização	0,00	32.535,80	0,00	32.535,80
20 692 0021	DESENVOLVIMENTO RURAL	0,00	32.535,80	0,00	32.535,80
20.692.0021.1011.0000	CONSTRUÇÃO, AMPLIAÇÃO E REFORMA DE ARMAZENS	0,00	7.235,80	0,00	7.235,80
20.692.0021.1014.0000	CONSTRUIR, REFORMAR E EQUIPAR FEIRAS E MATADOUROS	0,00	18.975,00	0,00	18.975,00
20.692.0021.1047.0000	CONST.E REFORMA DAS INSTALAÇÕES DA FEIRA DE PEQUENOS ANIMAIS	0,00	6.325,00	0,00	6.325,00
27	Desporto e Lazer	0,00	831.490,00	182.299,15	1.013.789,15
27 812	Desporto Comunitário	0,00	200.002,00	40.176,40	240.178,40
27 812 0027	DESPORTO AMADOR	0,00	200.002,00	40.176,40	240.178,40
27.812.0027.1089.0000	CONSTRUÇÃO E RECUPERAÇÃO DE QUADRAS DE AREIA	0,00	200.002,00	0,00	200.002,00
27.812.0027.2038.0000	REALIZAÇÕES DE EVENTOS ESPORTIVOS	0,00	0,00	40.176,40	40.176,40
27 813	Lazer	0,00	631.488,00	142.122,75	773.610,75
27 813 0027	DESPORTO AMADOR	0,00	631.488,00	142.122,75	773.610,75
27.813.0027.1025.0000	CONSTRUÇÃO E RECUPERAÇÃO DE CAMPOS DE FUTEBOL	0,00	22.643,50	0,00	22.643,50
27.813.0027.1026.0000	CONST. DE ESTÁDIO DE FUTEBOL	0,00	34.787,50	0,00	34.787,50
27.813.0027.1027.0000	CONSTRUÇÃO E RECUPERAÇÃO DE QUADRA POLIESPORTIVA	0,00	500.940,00	0,00	500.940,00
27.813.0027.1062.0000	CONSTRUÇÃO E RECUPERAÇÃO DE GINÁSIO POLIESPORTIVO	0,00	16.192,00	0,00	16.192,00
27.813.0027.1091.0000	CONSTRUÇÃO DE ACADEMIA AO AR LIVRE	0,00	56.925,00	0,00	56.925,00
27.813.0027.2106.0000	MANUTENÇÃO DO DEPARTAMENTO DE ESPORTE	0,00	0,00	102.781,25	102.781,25
27.813.0027.2136.0000	MANUTENÇÃO DE ENCARGOS COM A ELETROBRAS	0,00	0,00	39.341,50	39.341,50
28	Encargos Especiais	372.690,50	0,00	0,00	372.690,50
28 843	Serviço da Dívida Interna	206.415,00	0,00	0,00	206.415,00
28 843 0003	SUPERVISÃO E COORDENAÇÃO SUPERIOR	206.415,00	0,00	0,00	206.415,00
28.843.0003.2019.0000	ENCARGOS COM A DÍVIDA INTERNA	206.415,00	0,00	0,00	206.415,00



MUNICÍPIO DE MORRO DO CHAPEU DO PIAUÍ

- CNPJ:01.612.593/0001-00

Orçamento Programa - Exercício de 2025

Anexo 07

Página 11

Lei: 286, Data: 10/12/2024

**PROGRAMA DE TRABALHO DO GOVERNO
DEMONSTRATIVO DE FUNÇÕES, SUBFUNÇÕES E PROGRAMAS
POR PROJETOS, ATIVIDADES E OPERAÇÕES ESPECIAIS**
(Inc.II, § 2º, Art.2º)

Código	Especificação	Operação Especial	Projetos	Atividades	T o t a l
28	Encargos Especiais	372.690,50	0,00	0,00	372.690,50
28 846	Outros Encargos Especiais	166.275,50	0,00	0,00	166.275,50
28 846 0003	SUPERVISÃO E COORDENAÇÃO SUPERIOR	166.275,50	0,00	0,00	166.275,50
28.846.0003.2018.0000	ENCARGOS COM O PASEP	166.275,50	0,00	0,00	166.275,50
99	Reserva de Contingência	0,00	0,00	466.785,00	466.785,00
99 999	Reserva de Contingência	0,00	0,00	466.785,00	466.785,00
99 999 0999	RESERVA DE CONTINGENCIA	0,00	0,00	466.785,00	466.785,00
99.999.0999.2999.0000	RESERVA DE CONTINGÊNCIA	0,00	0,00	466.785,00	466.785,00
TOTAL		372.690,50	6.665.085,45	43.067.554,05	50.105.330,00

MARCOS HENRIQUE FORTES
REBELO:22770097334

MARCOS HENRIQUE FORTES REBELO
PREFEITO MUNICIPAL
227.700.973-34

SANTIDIO CARDOSO DE MACEDO
NETO:24044601372

SANTIDIO CARDOSO DE MACEDO NETO
CONTADOR - CRC/PI 4.173/O-3
240.446.013-72

**MUNICÍPIO DE MORRO DO CHAPEU DO PIAUÍ**

- CNPJ:01.612.593/0001-00

Orçamento Programa - Exercício de 2025

Anexo 08

Página 1

Lei: 286, Data: 10/12/2024

**DESPESA POR FUNÇÃO, SUBFUNÇÃO E PROGRAMAS
CONFORME O VÍNCULO COM OS RECURSOS**

(Inc.II, § 2º, Art.2º)

Código	Especificação	Ordinário	Vinculado	Adm. Indireta	T o t a l
01	Legislativa	1.514.000,00			1.514.000,00
01 031	Ação Legislativa	1.514.000,00			1.514.000,00
01 031 0028	ENCARGO LEGISLATIVO	1.514.000,00			1.514.000,00
04	Administração	5.605.695,47	894.723,50		6.500.418,97
04 091	Defesa da Ordem Jurídica	198.687,50			198.687,50
04 091 0002	ASSISTNCIA JURIDICA	198.687,50			198.687,50
04 121	Planejamento e Orçamento	246.675,00			246.675,00
04 121 0003	SUPERVISÇO E COORDENAÇÃO SUPERIOR	246.675,00			246.675,00
04 122	Administração Geral	3.270.729,50	130.674,50		3.401.404,00
04 122 0001	ENCARGO JUDICIARIO	29.095,00			29.095,00
04 122 0003	SUPERVISÇO E COORDENAÇÃO SUPERIOR	3.123.863,00	130.674,50		3.254.537,50
04 122 0018	ABASTECIMENTO E DISTRIBUIÇÃO D AGUA	117.771,50			117.771,50
04 123	Administração Financeira	227.386,50	28.270,00		255.656,50
04 123 0003	SUPERVISÇO E COORDENAÇÃO SUPERIOR	227.386,50	28.270,00		255.656,50
04 124	Controle Interno	118.277,50			118.277,50
04 124 0003	SUPERVISÇO E COORDENAÇÃO SUPERIOR	118.277,50			118.277,50
04 126	Tecnologia da Informação	37.950,00			37.950,00
04 126 0003	SUPERVISÇO E COORDENAÇÃO SUPERIOR	37.950,00			37.950,00
04 128	Formação de Recursos Humanos	3.162,50			3.162,50
04 128 0003	SUPERVISÇO E COORDENAÇÃO SUPERIOR	3.162,50			3.162,50
04 131	Comunicação Social	63.250,00			63.250,00
04 131 0003	SUPERVISÇO E COORDENAÇÃO SUPERIOR	63.250,00			63.250,00
04 153	Defesa Terrestre	9.108,00			9.108,00
04 153 0003	SUPERVISÇO E COORDENAÇÃO SUPERIOR	9.108,00			9.108,00
04 181	Policiamento	1.265,00			1.265,00
04 181 0003	SUPERVISÇO E COORDENAÇÃO SUPERIOR	1.265,00			1.265,00
04 271	Previdência Básica	366.850,00			366.850,00
04 271 0003	SUPERVISÇO E COORDENAÇÃO SUPERIOR	366.850,00			366.850,00
04 721	Comunicações Postais	38.962,00	6.325,00		45.287,00
04 721 0003	SUPERVISÇO E COORDENAÇÃO SUPERIOR	38.962,00	6.325,00		45.287,00
04 722	Telecomunicações	15.306,50	8.855,00		24.161,50
04 722 0022	TELEFONIA	12.144,00	8.855,00		20.999,00
04 722 0023	SERVIÇOS ESPECIAIS DE TELECOMUNICAÇÕES	1.897,50			1.897,50
04 722 0024	RADIODIFUSÃO	1.265,00			1.265,00
04 752	Energia Elétrica	775.000,97	335.225,00		1.110.225,97
04 752 0025	CONTROLE DA UTILIZAÇÃO DE ENERGIA	775.000,97	335.225,00		1.110.225,97
04 782	Transporte Rodoviário	233.084,50	385.374,00		618.458,50
04 782 0026	CONTROLE E SEGURANÇA DO TRAFEGO RODOVIARIO	233.084,50	385.374,00		618.458,50
08	Assistência Social	1.126.364,28		877.824,00	2.004.188,28
08 122	Administração Geral			5.566,00	5.566,00
08 122 0008	ASSISTENCIA SOCIAL GERAL			5.566,00	5.566,00
08 241	Assistência ao Idoso	2.588,21			2.588,21
08 241 0004	ATENÇÃO ESPECIAL AO IDOSO	2.588,21			2.588,21
08 242	Assistência ao Portador de Deficiência	1.518,67		7.164,30	8.682,97



MUNICÍPIO DE MORRO DO CHAPEU DO PIAUÍ

- CNPJ:01.612.593/0001-00

Orçamento Programa - Exercício de 2025

Anexo 08

Página 2

Lei: 286, Data: 10/12/2024

**DESPESA POR FUNÇÃO, SUBFUNÇÃO E PROGRAMAS
CONFORME O VÍNCULO COM OS RECURSOS**

(Inc.II, § 2º, Art.2º)

Código	Especificação	Ordinário	Vinculado	Adm. Indireta	Total
08 242 0005	ATENÇÃO A PESSOA COM DEFICIENCIA	1.518,67			1.518,67
08 242 0008	ASSISTENCIA SOCIAL GERAL			7.164,30	7.164,30
08 243	Assistência à Criança e ao Adolescente	138.213,90		233.937,55	372.151,45
08 243 0006	ATENÇÃO A CRIANÇA			166.892,55	166.892,55
08 243 0008	ASSISTENCIA SOCIAL GERAL	138.213,90		67.045,00	205.258,90
08 244	Assistência Comunitária	981.513,50		631.156,15	1.612.669,65
08 244 0007	APOIO INTEGRAL A FAMILIA	67.905,20		128.876,00	196.781,20
08 244 0008	ASSISTENCIA SOCIAL GERAL	913.608,30		471.667,15	1.385.275,45
08 244 5031	PROTECAO SOCIAL NO AMBITO DO SISTEMA UNICO DE ASSISTENCIA SOCIAL			30.613,00	30.613,00
08 845	Transferências	2.530,00			2.530,00
08 845 0003	SUPERVISÇO E COORDENAÇÃO SUPERIOR	2.530,00			2.530,00
10	Saúde			9.882.086,50	9.882.086,50
10 122	Administração Geral			323.075,50	323.075,50
10 122 0009	AÇÕES PREVENTIVAS DE SAÚDE			323.075,50	323.075,50
10 301	Atenção Básica			6.777.767,15	6.777.767,15
10 301 0009	AÇÕES PREVENTIVAS DE SAÚDE			112.838,00	112.838,00
10 301 0010	ASSISTENCIA MEDICA E HOSPITALAR			6.639.882,15	6.639.882,15
10 301 0011	SAUDE DO ESCOLAR			25.047,00	25.047,00
10 302	Assistência Hospitalar e Ambulatorial			286.642,40	286.642,40
10 302 0010	ASSISTENCIA MEDICA E HOSPITALAR			286.642,40	286.642,40
10 303	Suporte Profilático e Terapêutico			2.304.304,75	2.304.304,75
10 303 0009	AÇÕES PREVENTIVAS DE SAÚDE			2.304.304,75	2.304.304,75
10 304	Vigilância Sanitária			2.131,51	2.131,51
10 304 0010	ASSISTENCIA MEDICA E HOSPITALAR			626,16	626,16
10 304 0012	FISCALIZAÇÃO E INSPEÇÃO SANITÁRIA			1.505,35	1.505,35
10 305	Vigilância Epidemiológica			187.539,00	187.539,00
10 305 0009	AÇÕES PREVENTIVAS DE SAÚDE			187.539,00	187.539,00
10 306	Alimentação e Nutrição			626,19	626,19
10 306 0013	INSPEÇÃO E CONTROLE ALIMENTAR			626,19	626,19
12	Educação		3.087.106,00	20.646.191,50	23.733.297,50
12 361	Ensino Fundamental		2.872.688,50	16.290.343,25	19.163.031,75
12 361 0003	SUPERVISÇO E COORDENAÇÃO SUPERIOR		905.107,50	20.240,00	925.347,50
12 361 0014	EDUCAÇÃO PARA TODOS		1.967.581,00	16.270.103,25	18.237.684,25
12 365	Educação Infantil		214.417,50	4.355.848,25	4.570.265,75
12 365 0029	EDUCAÇÃO PARA TODOS - CRECHE 0 - 3		196.075,00	1.881.846,65	2.077.921,65
12 365 0030	EDUCAÇÃO PARA TODOS - PRE-ESCOLAR 4 - 5		18.342,50	2.474.001,60	2.492.344,10
13	Cultura	452.388,25	182.661,00		635.049,25
13 392	Difusão Cultural	272.189,00	159.891,00		432.080,00
13 392 0015	NOSSA CULTURA	272.189,00	159.891,00		432.080,00
13 812	Desporto Comunitário	180.199,25	22.770,00		202.969,25
13 812 0015	NOSSA CULTURA	8.475,50	10.120,00		18.595,50
13 812 0027	DESPORTO AMADOR	171.723,75	12.650,00		184.373,75
15	Urbanismo	1.389.712,50	1.411.941,50		2.801.654,00
15 121	Planejamento e Orçamento	37.950,00			37.950,00
15 121 0003	SUPERVISÇO E COORDENAÇÃO SUPERIOR	37.950,00			37.950,00
15 122	Administração Geral	433.119,50	42.900,00		476.019,50

**MUNICÍPIO DE MORRO DO CHAPEU DO PIAUÍ**

- CNPJ:01.612.593/0001-00

Orçamento Programa - Exercício de 2025

Anexo 08

Página 3

Lei: 286, Data: 10/12/2024

**DESPESA POR FUNÇÃO, SUBFUNÇÃO E PROGRAMAS
CONFORME O VÍNCULO COM OS RECURSOS**

(Inc.II, § 2º, Art.2º)

Código	Especificação	Ordinário	Vinculado	Adm. Indireta	T o t a l
15 122 0003	SUPERVISÃO E COORDENAÇÃO SUPERIOR	433.119,50	42.900,00		476.019,50
15 451	Infra-Estrutura Urbana	257.807,00	1.306.297,50		1.564.104,50
15 451 0003	SUPERVISÃO E COORDENAÇÃO SUPERIOR	6.957,50			6.957,50
15 451 0008	ASSISTÊNCIA SOCIAL GERAL		27.830,00		27.830,00
15 451 0016	DESENVOLVIMENTO URBANO	250.849,50	1.278.467,50		1.529.317,00
15 452	Serviços Urbanos	660.836,00	50.094,00		710.930,00
15 452 0016	DESENVOLVIMENTO URBANO	660.836,00	50.094,00		710.930,00
15 752	Energia Elétrica	0,00	12.650,00		12.650,00
15 752 0025	CONTROLE DA UTILIZAÇÃO DE ENERGIA	0,00	12.650,00		12.650,00
16	Habitação	5.060,00	22.770,00		27.830,00
16 482	Habitação Urbana	5.060,00	22.770,00		27.830,00
16 482 0017	MELHORIA HABITACIONAL	5.060,00	22.770,00		27.830,00
17	Saneamento	456.222,25	324.725,50		780.947,75
17 511	Saneamento Básico Rural	346.546,75	85.387,50		431.934,25
17 511 0018	ABASTECIMENTO E DISTRIBUIÇÃO D AGUA	323.903,25	37.950,00		361.853,25
17 511 0020	DEFESA CONTRA AS SECAS	22.643,50	47.437,50		70.081,00
17 512	Saneamento Básico Urbano	109.675,50	239.338,00		349.013,50
17 512 0018	ABASTECIMENTO E DISTRIBUIÇÃO D AGUA	102.591,50	101.200,00		203.791,50
17 512 0019	SANEAMENTO GERAL	7.084,00	138.138,00		145.222,00
18	Gestão Ambiental	17.710,00	55.660,00		73.370,00
18 541	Preservação e Conservação Ambiental	17.710,00	55.660,00		73.370,00
18 541 0016	DESENVOLVIMENTO URBANO	17.710,00	55.660,00		73.370,00
20	Agricultura	80.327,50	218.895,60		299.223,10
20 122	Administração Geral	64.515,00	55.027,50		119.542,50
20 122 0003	SUPERVISÃO E COORDENAÇÃO SUPERIOR	64.515,00	55.027,50		119.542,50
20 605	Abastecimento	5.060,00	28.715,50		33.775,50
20 605 0021	DESENVOLVIMENTO RURAL	5.060,00	28.715,50		33.775,50
20 606	Extensão Rural		43.528,65		43.528,65
20 606 0021	DESENVOLVIMENTO RURAL		43.528,65		43.528,65
20 607	Irrigação	1.897,50	3.668,50		5.566,00
20 607 0021	DESENVOLVIMENTO RURAL	1.897,50	3.668,50		5.566,00
20 608		8.855,00	29.487,15		38.342,15
20 608 0021	DESENVOLVIMENTO RURAL	8.855,00	29.487,15		38.342,15
20 609			12.017,50		12.017,50
20 609 0003	SUPERVISÃO E COORDENAÇÃO SUPERIOR		12.017,50		12.017,50
20 631	Reforma Agrária		13.915,00		13.915,00
20 631 0021	DESENVOLVIMENTO RURAL		13.915,00		13.915,00
20 692	Comercialização		32.535,80		32.535,80
20 692 0021	DESENVOLVIMENTO RURAL		32.535,80		32.535,80
27	Desporto e Lazer	242.766,15	771.023,00		1.013.789,15
27 812	Desporto Comunitário	40.176,40	200.002,00		240.178,40
27 812 0027	DESPORTO AMADOR	40.176,40	200.002,00		240.178,40
27 813	Lazer	202.589,75	571.021,00		773.610,75
27 813 0027	DESPORTO AMADOR	202.589,75	571.021,00		773.610,75



MUNICÍPIO DE MORRO DO CHAPEU DO PIAUÍ

- CNPJ:01.612.593/0001-00

Orçamento Programa - Exercício de 2025

Anexo 08

Página 4

Lei: 286, Data: 10/12/2024

DESPESA POR FUNÇÃO, SUBFUNÇÃO E PROGRAMAS
CONFORME O VÍNCULO COM OS RECURSOS

(Inc.II, § 2º, Art.2º)

Código	Especificação	Ordinário	Vinculado	Adm. Indireta	Total
28	Encargos Especiais	366.415,00	6.275,50		372.690,50
28 843	Serviço da Dívida Interna	206.415,00			206.415,00
28 843 0003	SUPERVISÃO E COORDENAÇÃO SUPERIOR	206.415,00			206.415,00
28 846	Outros Encargos Especiais	160.000,00	6.275,50		166.275,50
28 846 0003	SUPERVISÃO E COORDENAÇÃO SUPERIOR	160.000,00	6.275,50		166.275,50
99	Reserva de Contingência	466.785,00			466.785,00
99 999	Reserva de Contingência	466.785,00			466.785,00
99 999 0999	RESERVA DE CONTIGENCIA	466.785,00			466.785,00
TOTAL		11.723.446,40	6.975.781,60	31.406.102,00	50.105.330,00

MARCOS HENRIQUE FORTES REBELO:22770097334
Assinado de forma digital por MARCOS HENRIQUE FORTES REBELO:22770097334
Dados: 2024.12.10 13:44:47 -03'00'

MARCOS HENRIQUE FORTES REBELO
PREFEITO MUNICIPAL
227.700.973-34

SANTIDIO CARDOSO DE MACEDO NETO:24044601372
Assinado de forma digital por SANTIDIO CARDOSO DE MACEDO NETO:24044601372
Dados: 2024.12.10 13:21:12 -03'00'

SANTIDIO CARDOSO DE MACEDO NETO
CONTADOR - CRC/PI 4.173/O-3
240.446.013-72



MUNICÍPIO DE MORRO DO CHAPEU DO PIAUÍ

- CNPJ:01.612.593/0001-00

Orçamento Programa - Exercício de 2025

Anexo 09

Página 1

DEMONSTRATIVO DAS DESPESAS POR ORGÃO E FUNÇÕES DE GOVERNO

(Inc.II, § 2º, Art.2º)

Lei: 286, Data: 10/12/2024

Orgão:	01 01	CAMARA MUNICIPAL DE MORRO DO CHAPEU	Valor
Função	01	Legislativa	1.514.000,00
Orgão:	02 01	GABINETE DO PREFEITO	Valor
Função	04	Administração	774.559,50
Orgão:	02 02	SERVICO AUTONOMO DE AGUA E ESGOTO-SAAE	Valor
Função	04	Administração	117.771,50
Orgão:	02 03	SEC.MUNIC.DE ADMINISTRACAO GERAL E FINANÇAS	Valor
Função	04	Administração	5.473.365,47
Função	15	Urbanismo	2.801.654,00
Função	16	Habitação	27.830,00
Função	17	Saneamento	780.947,75
Função	18	Gestão Ambiental	73.370,00
Função	20	Agricultura	299.223,10
Função	28	Encargos Especiais	372.690,50
Função	99	Reserva de Contingência	466.785,00
Orgão:	02 04	CONTROLADORIA GERAL DO MUNICIPIO-CGM	Valor
Função	04	Administração	118.277,50
Orgão:	02 05	SECRETARIA MUNICIPAL DE EDUCACAO	Valor
Função	12	Educação	23.733.297,50
Orgão:	02 06	SECRETARIA MUNICIPAL DE SAUDE	Valor
Função	04	Administração	16.445,00
Função	10	Saúde	9.882.086,50
Orgão:	02 07	SECRETARIA MUNICIPAL DE ASSISTENCIA SOCIAL	Valor
Função	08	Assistência Social	1.932.143,28
Orgão:	02 08	SEC. MUNIC. DO DESPORTO, LAZER, CULTURA E TURISMO	Valor
Função	08	Assistência Social	5.000,00
Função	13	Cultura	635.049,25
Função	27	Desporto e Lazer	1.013.789,15
Orgão:	02 09	FUNDO MUN. DOS DIR. DA CRIANÇA E DO ADOLESCENTE	Valor
Função	08	Assistência Social	67.045,00

**MUNICÍPIO DE MORRO DO CHAPEU DO PIAUÍ**

- CNPJ:01.612.593/0001-00

Orçamento Programa - Exercício de 2025

Anexo 09

Página 2

DEMONSTRATIVO DAS DESPESAS POR ÓRGÃO E FUNÇÕES DE GOVERNO

(Inc.II, § 2º, Art.2º)

Lei: 286, Data: 10/12/2024

TOTAL GERAL

50.105.330,00

RESUMO DO TOTAL ORÇADO POR ÓRGÃO

01 01	CAMARA MUNICIPAL DE MORRO DO CHAPEU	1.514.000,00
02 01	GABINETE DO PREFEITO	774.559,50
02 02	SERVICO AUTONOMO DE AGUA E ESGOTO-SAAE	117.771,50
02 03	SEC.MUNIC.DE ADMINISTRACAO GERAL E FINANÇAS	10.295.865,82
02 04	CONTROLADORIA GERAL DO MUNICIPIO-CGM	118.277,50
02 05	SECRETARIA MUNICIPAL DE EDUCACAO	23.733.297,50
02 06	SECRETARIA MUNICIPAL DE SAUDE	9.898.531,50
02 07	SECRETARIA MUNICIPAL DE ASSISTENCIA SOCIAL	1.932.143,28
02 08	SEC. MUNIC. DO DESPORTO, LAZER, CULTURA E TURISMO	1.653.838,40
02 09	FUNDO MUN. DOS DIR. DA CRIANÇA E DO ADOLESCENTE	67.045,00
TOTAL		50.105.330,00

RESUMO DO TOTAL ORÇADO POR FUNÇÃO

01	Legislativa	1.514.000,00
04	Administração	6.500.418,97
08	Assistência Social	2.004.188,28
10	Saúde	9.882.086,50
12	Educação	23.733.297,50
13	Cultura	635.049,25
15	Urbanismo	2.801.654,00
16	Habitação	27.830,00
17	Saneamento	780.947,75
18	Gestão Ambiental	73.370,00
20	Agricultura	299.223,10
27	Desporto e Lazer	1.013.789,15
28	Encargos Especiais	372.690,50
99	Reserva de Contingência	466.785,00
TOTAL		50.105.330,00

MARCOS HENRIQUE
FORTES

REBELO:22770097334

Assinado de forma digital por MARCOS
HENRIQUE FORTES REBELO:22770097334
Dados: 2024.12.10 13:45:43 -03'00'MARCOS HENRIQUE FORTES REBELO
PREFEITO MUNICIPAL
227.700.973-34SANTIDIO CARDOSO DE
MACEDO

NETO:24044601372

Assinado de forma digital por
SANTIDIO CARDOSO DE MACEDO
NETO:24044601372
Dados: 2024.12.10 13:21:51 -03'00'SANTIDIO CARDOSO DE MACEDO NETO
CONTADOR - CRC/PI 4.173/O-3
240.446.013-72



MUNICÍPIO DE MORRO DO CHAPEU DO PIAUÍ

- CNPJ:01.612.593/0001-00

Orçamento Programa - Exercício de 2025

SEGURIDADE SOCIAL

Anexo 11

Página 1

Lei: 286, Data: 10/12/2024

Código	Especificação	Categoria	Função
08	Assistência Social		2.004.188,28
3.1.90.04.00	CONTRATAÇÃO POR TEMPO DETERMINADO	6.451,50	
3.1.90.11.00	VENCIMENTOS E VANTAGENS FIXAS - PESSOAL CIVIL	656.909,00	
3.1.90.13.00	OBRIGAÇÕES PATRONAIS	120.832,80	
3.1.90.16.00	OUTRAS DESPESAS VARIÁVEIS - PESSOAL CIVIL	12.586,75	
3.3.50.41.00	CONTRIBUIÇÕES	1.265,00	
3.3.50.43.00	SUBVENÇÕES SOCIAIS	1.265,00	
3.3.90.14.00	DIÁRIAS - CIVIL	63.647,65	
3.3.90.30.00	MATERIAL DE CONSUMO	285.676,03	
3.3.90.32.00	MATERIAL, BEM OU SERVIÇO PARA DISTRIBUIÇÃO GR	13.481,11	
3.3.90.35.00	SERVIÇOS DE CONSULTORIA	15.180,00	
3.3.90.36.00	OUTROS SERVIÇOS DE TERCEIROS - PESSOA FÍSICA	337.555,60	
3.3.90.39.00	OUTROS SERVIÇOS DE TERCEIROS - PESSOA JURÍDICA	210.971,99	
3.3.90.40.00	SERVIÇOS DE TECNOLOGIA DA INFORMAÇÃO E COMU	10.120,00	
3.3.90.47.00	OBRIGAÇÕES TRIBUTÁRIAS E CONTRIBUTIVAS	105.190,25	
3.3.90.48.00	OUTROS AUXÍLIOS FINANCEIROS A PESSOAS FÍSICAS	7.033,40	
3.3.90.92.00	DESPESAS DE EXERCÍCIOS ANTERIORES	8.918,25	
4.4.80.52.00	EQUIPAMENTOS E MATERIAL PERMANENTE	1.100,00	
4.4.90.51.00	OBRAS E INSTALAÇÕES	37.494,60	
4.4.90.52.00	EQUIPAMENTOS E MATERIAL PERMANENTE	108.509,35	
10	Saúde		9.882.086,50
3.1.90.04.00	CONTRATAÇÃO POR TEMPO DETERMINADO	80.618,45	
3.1.90.11.00	VENCIMENTOS E VANTAGENS FIXAS - PESSOAL CIVIL	3.835.942,50	
3.1.90.13.00	OBRIGAÇÕES PATRONAIS	346.002,25	
3.1.90.16.00	OUTRAS DESPESAS VARIÁVEIS - PESSOAL CIVIL	1.099.801,20	
3.1.90.92.00	DESPESAS DE EXERCÍCIOS ANTERIORES	2.783,00	
3.1.90.94.00	INDENIZAÇÕES E RESTITUIÇÕES TRABALHISTAS	12.650,00	
3.3.90.08.00	OUTROS BENEFÍCIOS ASSISTENCIAIS DO SERVIDOR E	2.530,00	
3.3.90.14.00	DIÁRIAS - CIVIL	58.063,50	
3.3.90.30.00	MATERIAL DE CONSUMO	1.443.953,04	
3.3.90.32.00	MATERIAL, BEM OU SERVIÇO PARA DISTRIBUIÇÃO GR	4.174,50	
3.3.90.35.00	SERVIÇOS DE CONSULTORIA	5.264,50	
3.3.90.36.00	OUTROS SERVIÇOS DE TERCEIROS - PESSOA FÍSICA	389.363,14	
3.3.90.39.00	OUTROS SERVIÇOS DE TERCEIROS - PESSOA JURÍDICA	936.448,17	
3.3.90.40.00	SERVIÇOS DE TECNOLOGIA DA INFORMAÇÃO E COMU	8.500,00	
3.3.90.47.00	OBRIGAÇÕES TRIBUTÁRIAS E CONTRIBUTIVAS	261.300,50	
3.3.90.47.14	CONTRIBUIÇÃO PREVIDENCIÁRIA S/ SERVIÇOS DE TEF	22.165,00	
3.3.90.48.00	OUTROS AUXÍLIOS FINANCEIROS A PESSOAS FÍSICAS	23.655,50	
3.3.90.92.00	DESPESAS DE EXERCÍCIOS ANTERIORES	6.957,50	
3.3.90.93.00	INDENIZAÇÕES E RESTITUIÇÕES	12.650,00	
4.4.90.51.00	OBRAS E INSTALAÇÕES	409.007,00	
4.4.90.52.00	EQUIPAMENTOS E MATERIAL PERMANENTE	836.766,75	
4.4.90.61.00	AQUISIÇÃO DE IMÓVEIS	83.490,00	



MUNICÍPIO DE MORRO DO CHAPEU DO PIAUÍ

- CNPJ:01.612.593/0001-00

Orçamento Programa - Exercício de 2025

SEGURIDADE SOCIAL

Anexo 11

Página 2

Lei: 286, Data: 10/12/2024

Código	Especificação	Categoria	Função
TOTAL			11.886.274,78

MARCOS HENRIQUE FORTES
REBELO:22770097334
Assinado de forma digital por
MARCOS HENRIQUE FORTES
REBELO:22770097334
Dados: 2024.12.10 13:46:42 -03'00'

MARCOS HENRIQUE FORTES REBELO
PREFEITO MUNICIPAL
227.700.973-34

SANTIDIO CARDOSO DE MACEDO
NETO:24044601372
Assinado de forma digital por
SANTIDIO CARDOSO DE MACEDO
NETO:24044601372
Dados: 2024.12.10 13:22:21 -03'00'

SANTIDIO CARDOSO DE MACEDO NETO
CONTADOR - CRC/PI 4.173/O-3
240.446.013-72

**MUNICÍPIO DE MORRO DO CHAPEU DO PIAUÍ**

- CNPJ:01.612.593/0001-00

Orçamento Programa - Exercício de 2025

RECEITA CORRENTE LIQUIDA - LC 101, ART. 2, Inciso IV

Quadro 20

Página 1

Lei: 286, Data: 10/12/2024

Código	Especificação	Previsão
RECEITA ORÇAMENTÁRIA		
1100.00.0.0.00	IMPOSTOS, TAXAS E CONTRIBUIÇÕES DE MELHORIA	1.060.601,30
1200.00.0.0.00	CONTRIBUIÇÕES	334.730,00
1300.00.0.0.00	RECEITA PATRIMONIAL	165.209,55
1600.00.0.0.00	RECEITA DE SERVIÇOS	118.606,40
1700.00.0.0.00	TRANSFERÊNCIAS CORRENTES	47.398.217,15
1900.00.0.0.00	OUTRAS RECEITAS CORRENTES	851.978,60
	SUBTOTAL	49.929.343,00
DEDUÇÃO		
1710.00.0.0.00	TRANSFERÊNCIAS RELATIVAS À EMENDA	
1710.00.0.0.00	TRANSFERÊNCIAS RELATIVAS À AGENTES COMUNITÁRIOS (FONTE STN 604)	-1.091.458,50
9500.00.0.0.00	(R) DEDUÇÕES DO FUNDEB	-3.173.165,60
	SUBTOTAL	-4.264.624,10
	TOTAL	45.664.718,90

Percentual de Gastos com Pessoal**Legislativo**

Despesa com Pessoal 1.024.000,00

Despesa Líquida: 1.024.000,00

Percentual Aplicado: 2,24 %

Executivo

Despesa com Pessoal 23.011.754,65

Deduções

Categoria	Tipo	Valor	Descrição da Dedução
3.1.90.04.00	NV	1.644,50	CONTRATAÇÃO POR TEMPO DETERMINADO - ART. 198 § 7 DA CF
3.1.90.11.00	NV	948.420,00	VENCIMENTOS E VANTAGENS FIXAS - PESSOAL CIVIL - ART. 198 § 7 DA CF
3.1.90.11.00	NV	272.000,00	VENCIMENTOS E VANTAGENS FIXAS - PESSOAL CIVIL
3.1.90.13.00	NV	112.747,25	OBRIGAÇÕES PATRONAIS - ART. 198 § 7 DA CF
3.1.90.16.00	NV	22.385,00	OUTRAS DESPESAS VARIÁVEIS - PESSOAL CIVIL - ART. 198 § 7 DA CF
3.1.90.91.00	NV	1.410.176,00	SENTENÇAS JUDICIAIS
3.1.90.92.00	NV	25.717,45	DESPESAS DE EXERCÍCIOS ANTERIORES
3.1.90.94.00	NV	29.259,45	INDENIZAÇÕES E RESTITUIÇÕES TRABALHISTAS
Total Deduções		2.822.349,65	
Despesa Líquida:		20.189.405,00	
Percentual Aplicado:		44,21 %	

* Nas despesas (deduções) que se enquadram na parcela dedutível do piso salarial do Enfermeiro, Téc. de Enfermagem, Aux. de Enfermagem e Parteira, o valor apresentado corresponde a 80% do valor orçado. EMENDA CONSTITUCIONAL Nº 127, DE 22 DE DEZEMBRO DE 2022.



MUNICÍPIO DE MORRO DO CHAPEU DO PIAUÍ

- CNPJ:01.612.593/0001-00

Orçamento Programa - Exercício de 2025

RECEITA CORRENTE LIQUIDA - LC 101, ART. 2, Inciso IV

Quadro 20

Página 2

Lei: 286, Data: 10/12/2024

Código	Especificação	Previsão
--------	---------------	----------

MARCOS HENRIQUE FORTES
REBELO:22770097334
Assinado de forma digital por MARCOS HENRIQUE FORTES REBELO:22770097334
Dados: 2024.12.10 13:48:10 -03'00'

MARCOS HENRIQUE FORTES REBELO
PREFEITO MUNICIPAL
227.700.973-34

SANTIDIO CARDOSO DE MACEDO NETO:24044601372
Assinado de forma digital por SANTIDIO CARDOSO DE MACEDO NETO:24044601372
Dados: 2024.12.10 13:23:11 -03'00'

SANTIDIO CARDOSO DE MACEDO NETO
CONTADOR - CRC/PI 4.173/O-3
240.446.013-72

* Nas despesas (deduções) que se enquadram na parcela dedutível do piso salarial do Enfermeiro, Téc. de Enfermagem, Aux. de Enfermagem e Parteira, o valor apresentado corresponde a 80% do valor orçado. EMENDA CONSTITUCIONAL Nº 127, DE 22 DE DEZEMBRO DE 2022.



MUNICÍPIO DE MORRO DO CHAPEU DO PIAUÍ

- CNPJ:01.612.593/0001-00

Orçamento Programa - Exercício de 2025

RECEITA/DESPESA POR FONTE DE RECURSO DO STN

Quadro 19C

Página 1

Lei: 286, Data: 10/12/2024

Cod.	Descrição	RECEITA PREVISTA	DESPESA PREVISTA
1	Recursos do Exercício Corrente	50.105.330,00	50.105.330,00
500	Recursos não Vinculados de Impostos (Exerc.Corrente)	16.339.051,90	16.339.051,90
540	Transferências do FUNDEB - Impostos e Transferências de Impostos (Exerc.Corrente)	11.128.457,55	11.128.457,55
541	Transferências do FUNDEB - Complementação da União - VAAF (Exerc.Corrente)	3.101.241,50	3.101.241,50
542	Transferências do FUNDEB - Complementação da União - VAAT (Exerc.Corrente)	4.593.842,50	4.593.842,50
543	Transferências do FUNDEB - Complementação da União - VAAR (Exerc.Corrente)	1.822.649,95	1.822.649,95
550	Transferência do Salário-Educação (Exerc.Corrente)	232.760,00	232.760,00
551	Transferências de Recursos do FNDE referentes ao Programa Dinheiro Direto na Escola	14.041,50	14.041,50
552	Transferências de Recursos do FNDE referentes ao Programa Nacional de Alimentação	243.133,00	243.133,00
553	Transferências de Recursos do FNDE Referentes ao Programa Nacional de Apoio ao	224.537,50	224.537,50
569	Outras Transferências de Recursos do FNDE (Exerc.Corrente)	305.244,50	305.244,50
570	Transferências do Governo Federal referentes a Convênios e Instrumentos Congêneros	451.099,00	451.099,00
600	Transf.Fundo a Fundo de Recursos do SUS provenientes do Governo Federal - Bloco	3.620.724,90	3.620.724,90
601	Transf.Fundo a Fundo de Recursos do SUS provenientes do Governo Federal - Bloco	692.271,25	692.271,25
602	Transf.Fundo a Fundo Recursos SUS provenientes Governo Federal-Bloco Manut.Aç	323.075,50	323.075,50
604	Transferências provenientes do Governo Federal destinadas ao vencimento dos age	1.091.458,50	1.091.458,50
605	Assistência financeira da União destinada à complementação ao pagamento dos pisi	340.000,00	340.000,00
621	Transferências Fundo a Fundo de Recursos do SUS provenientes do Governo Estad	250.684,50	250.684,50
631	Transferências do Governo Federal referentes a Convênios e Instrumentos Congêneros	432.857,70	432.857,70
632	Transferências do Estado referentes a Convênios e Instrumentos Congêneros vincula	165.221,65	165.221,65
660	Transferência de Recursos do Fundo Nacional de Assistência Social - FNAS (Exerc.C	745.150,25	745.150,25
665	Transferências de Convênios e Instrumentos Congêneros vinculados à Assistência S	26.730,00	26.730,00
669	Outros Recursos Vinculados à Assistência Social (Exerc.Corrente)	64.072,25	64.072,25
700	Outras Transferências de Convênios ou Instrumentos Congêneros da União (Exerc.C	1.813.319,95	1.813.319,95
701	Outras Transferências de Convênios ou Instrumentos Congêneros dos Estados (Exe	687.413,65	687.413,65
706	Transferência Especial da União (Exerc.Corrente)	391.770,50	391.770,50
710	Transferência Especial dos Estados (Exerc.Corrente)	3.190,00	3.190,00
715	Transferências Destinadas ao Setor Cultural - LC nº 195/2022 - Art. 5º - Audiovisual	57.585,00	57.585,00
716	Transferências Destinadas ao Setor cultural - LC nº 195/2022 - Art. 8º - Demais Setc	23.331,00	23.331,00
719	Transferências da Política Nacional Aldir Blanc de Fomento à Cultura - Lei nº 14.399,	60.000,00	60.000,00
720	Transferências da União Referentes às participações na exploração de Petróleo e G	264.000,00	264.000,00
721	Transferências da União Referentes a Cessão Onerosa de Petróleo - Lei nº 13.885/2	134.310,00	134.310,00
749	Outras vinculações de transferências (Exerc.Corrente)	8.349,00	8.349,00
750	Recursos da Contribuição de Intervenção no Domínio Econômico - CIDE (Exerc.Corr	70.966,50	70.966,50
751	Recursos da Contribuição para o Custeio do Serviço de Iluminação Pública - COSIP	335.225,00	335.225,00
755	Recursos de Alienação de Bens/Ativos - Administração Direta (Exerc.Corrente)	33.649,00	33.649,00
899	Outros Recursos Vinculados (Exerc.Corrente)	13.915,00	13.915,00
TOTAL		50.105.330,00	50.105.330,00

MARCOS HENRIQUE FORTES
REBELO:22770097334
Assinado de forma digital por MARCOS HENRIQUE FORTES REBELO:22770097334
Dados: 2024.12.10 13:48:10 -03'00'

MARCOS HENRIQUE FORTES REBELO
PREFEITO MUNICIPAL
227.700.973-34

SANTIDIO CARDOSO DE MACEDO NETO:24044601372
Assinado de forma digital por SANTIDIO CARDOSO DE MACEDO NETO:24044601372
Dados: 2024.12.10 13:25:03 -03'00'

SANTIDIO CARDOSO DE MACEDO NETO
CONTADOR - CRC/PI 4.173/O-3
240.446.013-72