



ESTADO DO PIAUÍ  
PREFEITURA MUNICIPAL DE ITAUEIRA  
Av. Getúlio Vargas, 303 - Centro - CEP: 64.820-000.

LEI Nº 427, de 19 de dezembro de 2012.

Estima a receita e fixa a despesa do Município de Itaueira para o exercício de 2013.

A PREFEITA DO MUNICÍPIO DE ITAUEIRA,

FAÇO SABER que a Câmara Municipal aprovou e eu sanciono a seguinte lei:

Art. 1º. O orçamento do Município de Itaueira para o exercício de 2013, estima a Receita e fixa a Despesa em R\$18.797.383,92 (Dezoito milhões Setecentos e noventa e sete mil e trezentos e oitenta e três reais e noventa e dois centavos)sendo:

- I. Orçamento Fiscal em R\$12.208.170,03 (Doze milhões duzentos e oito mil cento e setenta reais e três centavos);
- II. Orçamento da Seguridade Social em R\$6.589.213,89 (Seis milhões quinhentos e oitenta e nove mil duzentos e treze reais e oitenta e nove centavos);

Art. 2º. A receita será arrecadada na forma da legislação vigente e das especificações constantes dos quadros integrantes desta Lei, observando o seguinte desdobramento:

Sumário Geral da Receita por Fontes (Lei 4.320, art. 2º, § 1º, I)



ESTADO DO PIAUÍ  
PREFEITURA MUNICIPAL DE ITAUEIRA  
Av. Getúlio Vargas, 303 - Centro - CEP: 64.820-000.

<b>RECEITAS CORRENTES</b>	<b>R\$</b>	<b>19.647.807,57</b>
Receita Tributária	R\$	2.049.014,98
Receita de Contribuições	R\$	8.972,39
Receita Patrimonial	R\$	43.444,72
Receita de Serviços	R\$	1.788,79
Transferências Correntes	R\$	17.544.084,12
Outras Receitas Correntes	R\$	502,57
<b>RECEITAS DE CAPITAL</b>	<b>R\$</b>	<b>855.529,77</b>
Alienação de Bens	R\$	42.040,00
Transferências de Capital	R\$	813.489,77
<b>RECEITA BRUTA</b>	<b>R\$</b>	<b>20.503.337,34</b>
Deduções da Receita		-1.705.953,42
<b>RECEITA LÍQUIDA</b>		<b>18.797.383,92</b>

Art. 3º. A despesa será realizada segundo a discriminação dos quadros integrantes desta Lei, com os seguintes desdobramentos:

I - Por Funções de Governo

01	Legislativa	R\$	622.614,36	3,31%
04	Administração	R\$	1.731.980,16	9,21%
08	Assistência Social	R\$	892.300,82	4,75%
10	Saúde	R\$	5.696.913,07	30,31%
12	Educação	R\$	6.282.154,85	33,42%
13	Cultura	R\$	89.000,00	0,47%
15	Urbanismo	R\$	725.839,09	3,86%
16	Habitação	R\$	467.809,48	2,49%
17	Saneamento	R\$	711.181,55	3,78%
20	Gestão Ambiental	R\$	85.366,00	0,45%
23	Agricultura	R\$	372.773,40	1,98%
24	Transporte	R\$	349.095,26	1,86%
26	Desporto e Lazer	R\$	115.854,00	0,62%
27	Encargos Especiais	R\$	534.501,88	2,84%
28	Reserva de Contingência	R\$	120.000,00	0,64%
<b>TOTAL</b>		<b>R\$</b>	<b>18.797.383,92</b>	<b>100,00%</b>



ESTADO DO PIAUÍ  
PREFEITURA MUNICIPAL DE ITAUEIRA  
Av. Getúlio Vargas, 303 - Centro - CEP: 64.820-000.

II - Por Órgão da Administração

CÂMARA MUNICIPAL	R\$	639.114,36
GABINETE DO PREFEITO	R\$	818.104,99
SECRETARIA MUNICIPAL DE ADMINISTRAÇÃO	R\$	760.542,26
SECRETARIA MUNICIPAL DE FINANÇAS	R\$	671.334,79
SEC. MUN. DE OBRAS E SERVIÇOS PUBLICOS	R\$	2.253.925,38
SEC. MUN. DE AGRICULTURA E MEIO AMBIENTE	R\$	458.139,40
SECRETARIA MUNICIPAL DE EDUCAÇÃO E CULTURA	R\$	6.487.008,85
SECRETARIA MUNICIPAL DE SAÚDE	R\$	5.696.913,07
SEC. MUN. DO BEM ESTAR SOCIAL	R\$	437.733,32
FUNDO DE ASSISTENCIA SOCIAL	R\$	454.567,50
RESERVA DE CONTINGÊNCIA	R\$	120.000,00
TOTAL		18.797.383,92

Art. 4º. Fica o Poder Executivo autorizado a:

- I. abrir durante o exercício créditos suplementares até o limite de 60% (sessenta por cento) do total da despesa fixada no artigo 1º observando-se o disposto no artigo 43 da Lei federal nº 4.320 de 17 de março de 1964.
- II. abrir créditos suplementares até o limite consignado sob a denominação de Reserva de Contingência em conformidade com o disposto na Lei de Diretrizes Orçamentárias.
- III. remanejar recursos no âmbito do mesmo órgão e do mesmo programa.

Parágrafo único. Não onerarão o limite previsto no inciso I, os créditos destinados a:

- I. suprir insuficiência nas dotações de despesas a conta de recursos vinculados;

Art.5º. As fontes de recurso aprovadas nesta Lei e em seus adicionais poderão ser modificadas pelos Poderes Legislativo e Executivo, visando ao atendimento das necessidades da execução dos programas, observando-se, em todo caso, as disponibilidades financeiras de cada fonte diferenciada de recurso.



ESTADO DO PIAUÍ  
PREFEITURA MUNICIPAL DE ITAUEIRA  
Av. Getúlio Vargas, 303 - Centro - CEP: 64.820-000.

Art.6º. Fica o Poder Executivo autorizado a realizar operações de créditos por antecipação da receita até o limite de 7% (sete por cento) da receita corrente líquida, observadas as condições estabelecidas no artigo 38, da Lei Complementar nº 101, de 2000.

Art.7º. Esta Lei entrará em vigor a partir de 1º de janeiro de 2013.

Itaueira (PI), 19 de dezembro de 2012.

  
Verônica Bessera Lima Avelino  
Prefeita Municipal

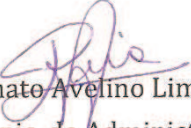
  
Renato Avelino Lima  
Sec. Munic. de Administração

Sancionada, numerada, registrada e publicada a presente Lei no Gabinete da Prefeita Municipal de Itaueira, Estado do Piauí, aos dezanove dias do mês de dezembro do ano de dois mil e doze.

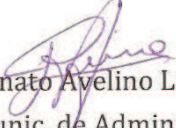
  
Renato Avelino Lima  
Sec. Munic. de Administração



**EVOLUÇÃO DA RECEITA**

(Inc.III, Art.22º)

Codigo	Discriminação	Receita Arrecadada				Receita Prevista	
		2009	2010	2011	2012	2013	
1000.00.00	RECEITAS CORRENTES						
1100.00.00	RECEITA TRIBUTÁRIA	424.567,89	753.831,66	1.211.975,30	930.709,00	2.049.014,98	
1200.00.00	RECEITAS DE CONTRIBUIÇÕES		69.123,52	168.940,18	8.537,00	8.972,39	
1300.00.00	RECEITA PATRIMONIAL	6.905,05	4.715,13	24.119,12	16.961,00	43.444,72	
1600.00.00	RECEITA DE SERVIÇOS	1.504,50			1.702,00	1.788,79	
1700.00.00	TRANSFERÊNCIAS CORRENTES	10.712.821,46	11.801.501,95	14.385.748,00	15.824.375,00	17.544.084,12	
1900.00.00	OUTRAS RECEITAS CORRENTES	248,05	919,45	41,70	1.387,00	502,57	
	Sub Total	11.146.046,95	12.630.091,71	15.790.824,30	16.783.671,00	19.647.807,57	
2000.00.00	RECEITAS DE CAPITAL						
2100.00.00	OPERAÇÕES DE CRÉDITO				115.618,00		
2200.00.00	ALIENAÇÃO DE BENS	37.500,00		27.000,00	79.969,00	42.040,00	
2400.00.00	TRANSFERÊNCIAS DE CAPITAL			208.020,00	3.364.450,40	813.489,77	
2500.00.00	OUTRAS RECEITAS DE CAPITAL						
	Sub Total	37.500,00	0,00	235.020,00	3.560.037,40	855.529,77	
7000.00.00	RECEITAS CORRENTES - INTRA-ORÇAMENTAR						
	Sub Total	0,00	0,00	0,00	0,00	0,00	
8000.00.00	RECEITAS DE CAPITAL - INTRA-ORÇAMENTAR						
	Sub Total	0,00	0,00	0,00	0,00	0,00	



PREFEITURA MUNICIPAL DE ITAUEIRA  
AV. GETULIO VARGAS, 303 - CENT - CNPJ:06554091/0001-93

Orçamento Programa - Exercício de 2013

**EVOLUÇÃO DA RECEITA**

(Inc.III, Art.22º)

Codigo	Discriminação	Receita Arrecadada				Receita Prevista	
		2009	2010	2011	2012	2013	
9000.00.00	DEDUÇÕES DA RECEITA CORRENTE						
9500.00.00	DEDUÇÕES PARA FORMAÇÃO DO FUNDEB	-1.069.827,97	-1.191.385,16				
9700.00.00	DEDUÇÕES P/ FORMAÇÃO DO FUNDEB			-1.460.660,90	-1.609.876,40	-1.705.953,42	
	Sub Total	-1.069.827,97	-1.191.385,16	-1.460.660,90	-1.609.876,40	-1.705.953,42	
<b>TOTAL</b>		<b>10.113.718,98</b>	<b>11.438.706,55</b>	<b>14.565.183,40</b>	<b>18.733.832,00</b>	<b>18.797.383,92</b>	

**PREFEITURA MUNICIPAL DE ITAUEIRA**

AV. GETULIO VARGAS, 303 - CENT - CNPJ:06554091/0001-93

Orçamento Programa - Exercício de 2013

Quadro 10

**EVOLUÇÃO DA DESPESA**

Página 1

(Inc. III, Art. 22)

Codigo	Discriminação	DESPESA		
		Realizada 2011	Fixada 2012	Prevista 2013
<b>Despesas Correntes</b>				
3 1	Pessoal e Encargos Sociais	7.554.324,74	8.078.306,74	9.548.941,07
3 2	Juros e Encargos da Dívida	8.551,13	3.065,07	9.501,88
3 3	Outras Despesas Correntes	4.411.494,83	6.024.777,92	6.083.622,84
	<b>Sub Total</b>	<b>11.974.370,70</b>	<b>14.106.149,73</b>	<b>15.642.065,79</b>
<b>Despesas de Capital</b>				
4 4	Investimentos	1.501.616,68	4.113.613,11	2.660.318,13
4 5	Inversões Financeiras		122.125,00	60.000,00
4 6	Amortização da Dívida	315.513,04	271.944,16	315.000,00
	<b>Sub Total</b>	<b>1.817.129,72</b>	<b>4.507.682,27</b>	<b>3.035.318,13</b>
<b>Reserva de Contingência</b>				
9 9	Reserva de Contingência		120.000,00	120.000,00
	<b>Sub Total</b>	<b>0,00</b>	<b>120.000,00</b>	<b>120.000,00</b>
	<b>TOTAL</b>	<b>13.791.500,42</b>	<b>18.733.832,00</b>	<b>18.797.383,92</b>



# PREFEITURA MUNICIPAL DE ITAUEIRA

AV. GETULIO VARGAS, 303 - CENT - CNPJ:06554091/0001-93

Orçamento Programa - Exercício de 2013

## LEGISLAÇÃO DA RECEITA

(Inc. III, § 1º, Art.2º)

Quadro 11

Página 1

Código	Discriminação	Legislação
1000.00.00.00	RECEITAS CORRENTES	
1100.00.00.00	RECEITA TRIBUTÁRIA	
1110.00.00.00	IMPOSTOS	
1112.00.00.00	Impostos sobre o Patrimônio e a Renda	
1112.02.00.00	Imposto sobre a Propriedade Predial e Territorial Urbana	CF. Art. 156, I C.T.M.
1112.04.00.00	Imposto sobre a Renda e Proventos de Qualquer Natureza	
1112.04.31.00	Imposto de Renda Retido na Fonte sob os Rendim. do Trabalho	CF. Art. 158, I
1112.08.00.00	Imp s/ Trans "Inter Vivos" de Bens Imóveis e de Direitos Rea	CF. Art 156, I - Lei 07/89, Decreto 45/90
1113.00.00.00	Impostos sobre a Produção e a Circulação	
1113.05.00.00	Imposto sobre Serviços de Qualquer Natureza - ISSQN	CF. Art 156, IV - C. T. M.
1120.00.00.00	TAXAS	
1121.00.00.00	Taxas pelo Exercício do Poder de Polícia	
1121.99.00.00	Outras Taxas pelo Exercício do Poder de Polícia	C. TM.
1122.00.00.00	Taxas pela Prestação de Serviços	
1122.90.00.00	Taxa de Limpeza Pública	C. T. M.
1122.99.00.00	Outras Taxas pela Prestação de Serviços	C. T. M.
1130.00.00.00	CONTRIB DE MELHORIA	
1130.99.00.00	Outras Contrib de Melhorias	C. T. M.
1200.00.00.00	RECEITAS DE CONTRIBUIÇÕES	
1230.00.00.00	Contrib. p/o Custeio do Serviço de Iluminação Pública	
1230.01.00.00	Contrib. p/ o Custeio dos Serv.de Ilumin.Pública-COSIP	Emenda Const. nº 39
1300.00.00.00	RECEITA PATRIMONIAL	
1310.00.00.00	RECEITAS IMOBILIÁRIAS	
1311.00.00.00	ALUGUEIS	Legislação Específica
1312.00.00.00	ARRENDAMENTOS	Legislação Específica
1313.00.00.00	FOROS	Legislação Específica
1314.00.00.00	LAUDEMÍOS	Legislação Específica
1320.00.00.00	RECEITAS DE VALORES MOBILIÁRIOS	
1325.00.00.00	REMUNERAÇÃO DE DEPOSITOS BANCÁRIOS	
1325.01.00.00	REMUNERACAO DE DEPOSITOS DE RECURSOS VINCULADOS	
1325.01.02.00	Rec Remuner de Depósitos de Recur Vinculados- FUNDEB	Legislação Própria
1325.01.03.00	Rec Remuner de Depósitos de Recur Vinculados- FUNDO DE SAUDE	Legislação Própria
1325.01.05.00	Rec Remuner de Depósitos de Recur Vinculados- MDE	Legislação Própria
1325.01.10.00	Rec Remuner de Depósitos de Recur Vinculados- FMAS	Legislação Própria
1325.01.99.00	Rec Remuner de Outros Depósitos de Recur Vinculados  OUTROS	Legislação Própria
1390.00.00.00	OUTRAS RECEITAS PATRIMONIAIS	
1390.99.00.00	Outras Receita Patrimoniais	Legislação Própria



# PREFEITURA MUNICIPAL DE ITAUEIRA

AV. GETULIO VARGAS, 303 - CENT - CNPJ:06554091/0001-93

Orçamento Programa - Exercício de 2013

## LEGISLAÇÃO DA RECEITA

(Inc. III, § 1º, Art.2º)

Quadro 11

Página 2

Código	Discriminação	Legislação
1600.00.00.00	RECEITA DE SERVIÇOS	
1600.13.00.00	Serviços Administrativos	
1600.13.01.00	Serviços de Inscrição em Concursos Públicos	Legislação Própria
1600.13.02.00	Serviços de Venda de Editais	Legislação Própria
1600.13.07.00	Serviços de Fotocópias ou Cópias Heliográficas	Legislação Própria
1600.13.99.00	Outros Serviços Administrativos	Legislação Própria
1700.00.00.00	TRANSFERÊNCIAS CORRENTES	
1720.00.00.00	TRANSFERÊNCIAS INTERGOVERNAMENTAIS	
1721.00.00.00	Transferências da União	
1721.01.00.00	Participação na Receita da União	
1721.01.02.00	Cota-Parte do Fundo de Participação dos Municípios	CF/88 - ART. A58, I
1721.01.05.00	Cota-Parte do Imposto Sobre a Propriedade Territorial Rural	CF/88 - ART. A58, II
1721.22.00.00	Transf p/ Compensação Financ p/ Exploração Recursos Naturais	
1721.22.70.00	Cota-Parte do Fundo Especial do Petróleo - FEP	LEI FEDERAL Nº 7.990/89
1721.33.00.00	Transf Recur Sistema Único de Saúde-SUS-Repas Fundo a Fundo	
1721.33.01.00	Programa de Atenção Básica - PAB (Fixo)	LEI FEDERAL Nº 8.142/90
1721.33.02.00	Programa de Combate a Doenças Epidemiológicas	LEI FEDERAL Nº 8.142/90
1721.33.03.00	Programa Saúde Bucal - PSB	LEI FEDERAL Nº 8.142/90
1721.33.04.00	Programa de Agentes Comunitário de Saúde	LEI FEDERAL Nº 8.142/90
1721.33.05.00	Programa de Combate as Carências Nutricionais	
1721.33.06.00	Programa de Vigilância Sanitária	LEI FEDERAL Nº 8.142/90
1721.33.07.00	Programa de Farmácia Básica	LEI FEDERAL Nº 8.142/90
1721.33.08.00	Programa de Saúde da Família	LEI FEDERAL Nº 8.142/90
1721.33.09.00	Campanha de vacinação Anti-Rabica	LEI FEDERAL Nº 8.142/90
1721.33.10.00	Incent. de Impl. aos Núcleos de Ap. à Saúde da Família -NASF	LEI FEDERAL Nº 8.142/90
1721.33.11.00	Programa de Insetivo Adicional - PSF	LEI FEDERAL Nº 8.142/90
1721.33.12.00	Programa Piso de Atenção Básico Variável (CER)	LEI FEDERAL Nº 8.142/90
1721.33.13.00	Ações Estruturantes de Vig. Sanitária	LEI FEDERAL Nº 8.142/90
1721.33.14.00	Piso Estratégico - Gerenc. Risco VS	LEI FEDERAL Nº 8.142/90
1721.33.15.00	Piso Estratégico-Gerenc. Risco VS Prod. e Serv.	LEI FEDERAL Nº 8.142/90
1721.33.16.00	Campanha Nac. de Seguimento do Sarampo e Rubéola	LEI FEDERAL Nº 8.142/90
1721.33.18.00	Programa de Melhoria do Acesso e da Qualidade - PMAQ	LEI FEDERAL Nº 8.142/90
1721.33.19.00	Programa Saúde na Escola - PSE	LEI FEDERAL Nº 8.142/90
1721.33.20.00	Serviço de Atendimento Móvel as Urgências - SAMU 192 (MAC)	LEI FEDERAL Nº 8.142/90
1721.33.22.00	Vigilância Alimentar e Nutricional	LEI FEDERAL Nº 8.142/90
1721.33.99.00	Outras Transf. de Recursos do SUS	LEI FEDERAL Nº 8.142/90
1721.34.00.00	Transf Recursos do Fundo Nac de Assistência Social - FNAS	
1721.34.01.00	Transferências do PETI	
1721.34.02.00	Transferência do PAC	



**LEGISLAÇÃO DA RECEITA**

(Inc. III, § 1º, Art.2º)

Código	Discriminação	Legislação
1721.34.03.00	Transferência do API	
1721.34.04.00	Transferência do PPD	
1721.34.06.00	Transferências do EMPB	
1721.34.07.00	Transferência do EMID	
1721.34.08.00	Transferências do EAJD	
1721.34.09.00	Transferências do EMPJ	
1721.34.10.00	PBT - Piso Básico de Transição	LEI FEDERAL Nº 8.742/93
1721.34.11.00	Transferências FMSIGDBF	LEI FEDERAL Nº 8.742/93
1721.34.12.00	Transferências PVMC	LEI FEDERAL Nº 8.742/93
1721.34.13.00	PBFI - Piso Básico	LEI FEDERAL Nº 8.742/93
1721.34.14.00	Transferência FMS PBV II	LEI FEDERAL Nº 8.742/93
1721.34.15.00	Transferência FMS IGD-SUAS	LEI FEDERAL Nº 8.742/93
1721.34.16.00	Transferências PBV III-Equipe Volante	LEI FEDERAL Nº 8.742/93
1721.34.99.00	Outros Recursos - Ação Social	LEI FEDERAL Nº 8.742/93
1721.35.01.00	Transferências Salário Educação - QSE	LEI FEDERAL Nº 9.424/96 - ART. 15, I
1721.35.02.00	Transf Diretas do FNDE - Prog Dinheiro Dir Escola-PPDE	LEI FEDERAL Nº 9.424/96 - ART. 15, I
1721.35.03.01	PNAE - Ensino Fundamental	Legislação Federal
1721.35.03.02	PNAE - Creche	Legislação Federal
1721.35.03.03	PNAE - Pre Escola	Legislação Federal
1721.35.03.04	PNAE - Ensino Médio	Legislação Federal
1721.35.03.05	PNAE - Ensino Jovens e Adultos - EJA	Legislação Federal
1721.35.04.01	PNATE - Ensino Fundamental	Legislação Federal
1721.35.04.02	PNATE - Ensino Infantil	Legislação Federal
1721.35.04.03	PNATE - Ensino Médio	Legislação Federal
1721.36.00.00	Transferência Financ do ICMS - Desoneração - L.C. Nº 87/96	Legislação Federal
1721.99.00.00	Outras Transferências da União	Legislação Federal
1722.00.00.00	Transferências dos Estados	Legislação Federal
1722.01.00.00	Participação na Receita dos Estados	
1722.01.01.00	Cota-Parte do ICMS	CF ART. 158, IV
1722.01.02.00	Cota-Parte do IPVA	CF ART. 158, III
1722.01.04.00	Cota-Parte do IPI sobre Exportação	CF ART. 159, I, § 3º
1722.01.13.00	Cota-Parte da Contrib de Intervenção no Domínio Econômico	Legislação Federal
1722.33.00.00	Transf Recur Estado p/ Prog de Saúde - Repasse Fundo a Fundo	Legislação Federal
1722.99.00.00	Outras Transferências dos Estados	Legislação Federal
1724.00.00.00	Transferências Multigovernamentais	
1724.01.00.00	Transf.Recursos Fudno Manut.e Desenv.da Edu Básica-FUNDEB	Emenda constitucional nº 14 de 12/09/96
1724.02.00.00	Transf Recur Complemento União ao Fundo Manut Desenv- FUNDEB	Legislação Federal
1760.00.00.00	TRANSFERÊNCIAS DE CONVÊNIOS	
1761.00.00.00	Transferências de Convênios da União e de Suas Entidades	



# PREFEITURA MUNICIPAL DE ITAUEIRA

AV. GETULIO VARGAS, 303 - CENT - CNPJ:06554091/0001-93

Orçamento Programa - Exercício de 2013

## LEGISLAÇÃO DA RECEITA

(Inc. III, § 1º, Art.2º)

Código	Discriminação	Legislação
1761.01.00.00	Transf Convênios da União p/ o Sistema Único de Saúde – SUS	Legislação Federal
1761.02.00.00	Transf Convênios da União Dest a Progs de Educação	Legislação Federal
1761.03.00.00	Transf Convênios da União Dest a Progs de Assistência Social	Legislação Federal
1761.99.00.00	Outras Transferências de Convênios da União	Legislação Federal
1762.00.00.00	Transf Convênios Estados, Distr Federal e de Suas Entidades	
1762.01.00.00	Transf Convênio dos Estados p/ o Sistema Único de Saúde–SUS	
1762.01.01.00	Transferências do Estado para o Hospital Daniel C. de Andrad	
1762.01.02.00	Outras Transf.Conv.dos Estados p/o Sistema Unico de Saúde	
1762.02.00.00	Transf Convênio dos Estados Dest a Progs de Educação	
1762.03.00.00	Transf.Convênio dos Estados dest. a Assist. Social	
1762.99.00.00	Outras Transferências de Convênio dos Estados	
1900.00.00.00	OUTRAS RECEITAS CORRENTES	
1990.00.00.00	RECEITAS DIVERSAS	
1990.99.00.00	Outras Receitas	Legislação do Município
2000.00.00.00	RECEITAS DE CAPITAL	
2200.00.00.00	ALIENAÇÃO DE BENS	
2210.00.00.00	ALIENAÇÃO DE BENS MÓVEIS	
2210.01.00.00	Alienação de Bens Móveis	Legislação Própria
2400.00.00.00	TRANSFERÊNCIAS DE CAPITAL	
2470.00.00.00	TRANSFERÊNCIAS DE CONVÊNIOS	
2471.00.00.00	Transferência de Convênios da União e de suas Entidades	
2471.01.00.00	Transf Convênio da União p/ o Sistema Único de Saúde – SUS	Legislação Federal
2471.02.00.00	Transf Convênio da União Dest a Progs de Educação	Legislação Federal
2471.99.00.00	Outras Transf de Convênios da União	
2471.99.01.00	Convênios Melhoria Habitacional	Legislação Federal
2471.99.99.00	Outras Transf de Convênios da União	Legislação Federal
2472.00.00.00	Transf Convên dos Estados e Distr Federal e suas Entidades	
2472.01.00.00	Transf Convên dos Estados p/ o Sistema Único de Saúde – SUS	
2472.02.00.00	Transf Convênios dos Estados Dest a Progs de Educação	
2472.03.00.00	Transf Convênios dos Estados Dest a Progs de Saneamen Básico	
2472.99.00.00	Outras Transferências de Convênio dos Estados	
9000.00.00.00	DEDUÇÕES DA RECEITA CORRENTE	
9700.00.00.00	DEDUÇÕES P/ FORMAÇÃO DO FUNDEB	
9721.01.02.00	Deduções do FPM para o FUNDEB	Legislação Própria
9721.01.05.00	Deduções do ITR para o FUNDEB	Legislação Própria
9721.36.00.00	Deduções do ICMS LC 87/96 para o FUNDEB	Legislação Própria
9722.01.01.00	Deduções do ICMS para o FUNDEB	Legislação Própria
9722.01.02.00	Deduções do IPVA para o FUNDEB	Legislação Própria



**PREFEITURA MUNICIPAL DE ITAUEIRA**  
AV. GETULIO VARGAS, 303 - CENT - CNPJ:06554091/0001-93

Orçamento Programa - Exercício de 2013

**LEGISLAÇÃO DA RECEITA**  
(Inc. III, § 1º, Art.2º)

Quadro 11  
Página 5

Código	Discriminação	Legislação
9722.01.04.00	Deduções do IPI para o FUNDEB	Legislação Própria



# PREFEITURA MUNICIPAL DE ITAUEIRA

AV. GETULIO VARGAS, 303 - CENT

06554091/0001-93

Exercício: 2013

## DESPESA ORÇADA POR FUNÇÃO

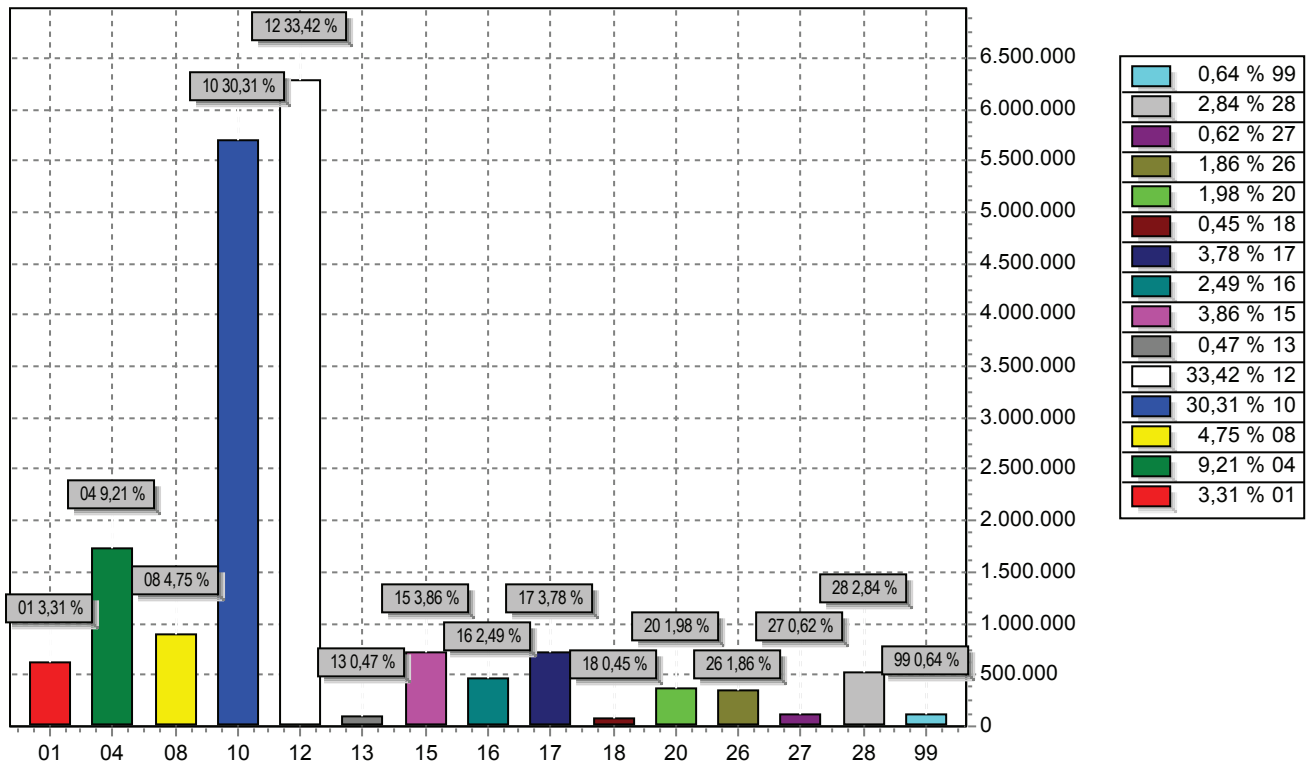

FUNÇÃO	DOTAÇÃO
01 Legislativa	622.614,36
04 Administração	1.731.980,16
08 Assistência Social	892.300,82
10 Saúde	5.696.913,07
12 Educação	6.282.154,85
13 Cultura	89.000,00
15 Urbanismo	725.839,09
16 Habitação	467.809,48
17 Saneamento	711.181,55
18 Gestão Ambiental	85.366,00
20 Agricultura	372.773,40
26 Transporte	349.095,26
27 Desporto e Lazer	115.854,00
28 Encargos Especiais	534.501,88
99 Reserva de Contingência	120.000,00
<b>TOTAL</b>	<b>18.797.383,92</b>



# PREFEITURA MUNICIPAL DE ITAUEIRA

AV. GETULIO VARGAS, 303 - CENT

06554091/0001-93

Exercício: 2013

## DESPESA ORÇADA POR GRUPO

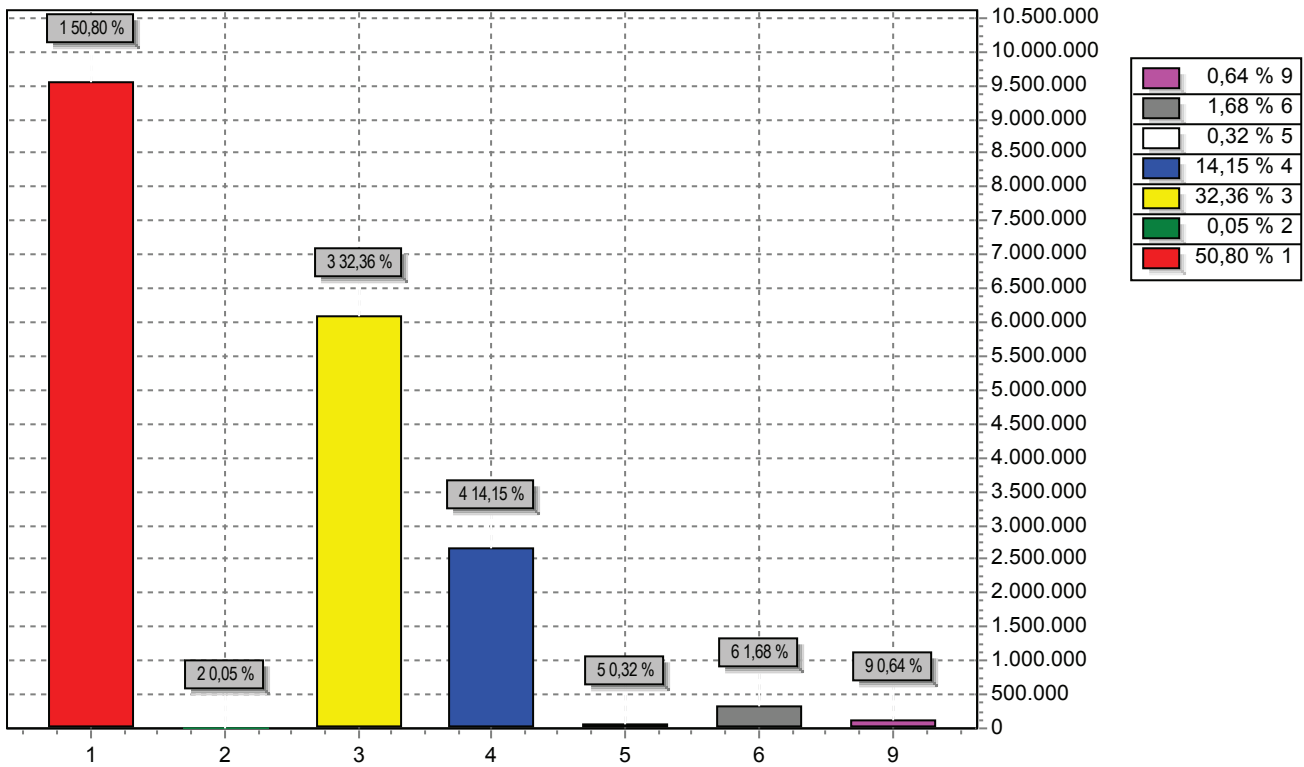

GRUPO	DOTAÇÃO
1 Pessoal e Encargos Sociais	9.548.941,07
2 Juros e Encargos da Dívida	9.501,88
3 Outras Despesas Correntes	6.083.622,84
4 Investimentos	2.660.318,13
5 Inversões Financeiras	60.000,00
6 Amortização da Dívida	315.000,00
9 Reserva de Contingência	120.000,00
<b>TOTAL</b>	<b>18.797.383,92</b>



# PREFEITURA MUNICIPAL DE ITAUEIRA

AV. GETULIO VARGAS, 303 - CENT

06554091/0001-93

Exercício: 2013

## RECEITA PREVISTA

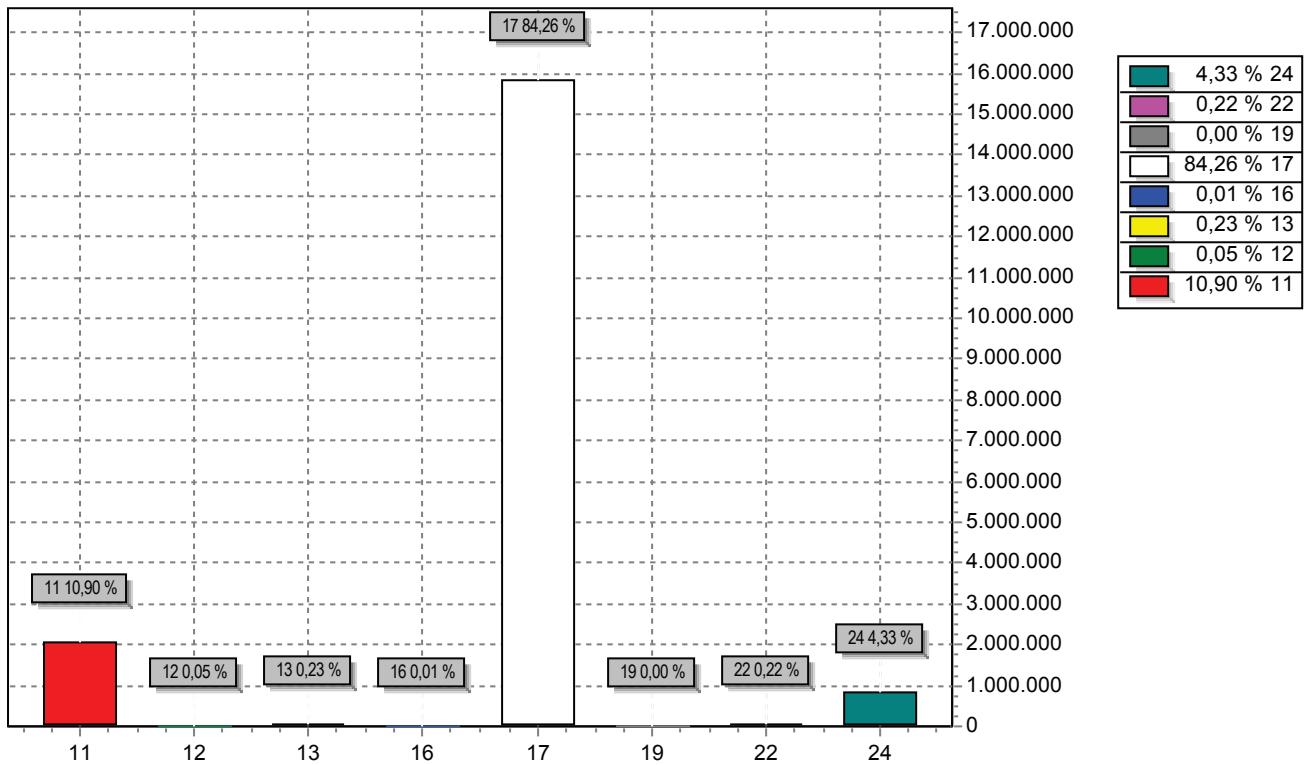

CODIGO	PREVISTO
11 RECEITA TRIBUTÁRIA	2.049.014,98
12 RECEITAS DE CONTRIBUIÇÕES	8.972,39
13 RECEITA PATRIMONIAL	43.444,72
16 RECEITA DE SERVIÇOS	1.788,79
17 TRANSFERÊNCIAS CORRENTES	15.838.130,70
19 OUTRAS RECEITAS CORRENTES	502,57
22 ALIENAÇÃO DE BENS	42.040,00
24 TRANSFERÊNCIAS DE CAPITAL	813.489,77
<b>TOTAL</b>	<b>18.797.383,92</b>



# PREFEITURA MUNICIPAL DE ITAUEIRA

AV. GETULIO VARGAS, 303 - CENT - CNPJ:06554091/0001-93

Orçamento Programa - Exercício de 2013

## TABELA EXPLICATIVA - DEMONSTRAÇÃO DA DESPESA POR PROGRAMA

Página 1

Código	Discriminação	Valor
0010	PROCESSO LEGISLATIVO	581.000,00
0015	DIVULGAÇÃO INSTITUCIONAL	98.000,00
0020	ADMINISTRAÇÃO, CONTÁBIL TRIBUTÁRIA E FINANCEIRA	46.800,00
0025	MODERNIZAÇÃO ADMINISTRATIVA	301.387,93
0030	INFORMATIZAÇÃO GOVERNAMENTAL	47.000,00
0035	QUALIFICAÇÃO E CAPACITAÇÃO PROFISSIONAL	246.200,00
0040	HABITAÇÃO DE INTERESSE SOCIAL	467.809,48
0045	APRIMORAMENTO DOS SERVIÇOS DE LIMPEZA PÚBLICA	412.304,22
0050	OPERAÇÕES E ENCARGOS ESPECIAIS	512.501,88
0055	EXPANSÃO DA INFRAESTRUTURA BÁSICA	1.153.024,52
0060	EXPANSÃO E CONSERVAÇÃO DOS RECURSOS HIDRICOS	200.877,33
0065	EXPANSÃO E CONSERVAÇÃO DA MALHA VIÁRIA	349.095,26
0070	PROMOÇÃO DO COMÉRCIO LOCAL	126.000,00
0075	PRÉSERVAÇÃO E CONSERVAÇÃO DO MEIO AMBIENTE	85.366,00
0085	PROMOÇÃO AGROPECUÁRIA	167.116,80
0090	DIFUSÃO E POPULARIZAÇÃO DA CULTURA E LEITURA	89.000,00
0095	ACESSO INTEGRAL AO ENSINO FUNDAMENTAL	4.459.384,34
0100	ACESSO INTEGRAL AO ENSINO INFANTIL	749.197,57
0105	PROMOÇÃO DO ESPORTE E LAZER	115.854,00
0110	POLITICAS DE ATENÇÃO BÁSICA À SAÚDE	2.353.453,53
0120	VIGILANCIA EPIDEMIOLÓGICA E SANITÁRIA	317.010,38
0125	PROTEÇÃO SOCIAL BÁSICA	208.041,40
0130	SERVIÇOS ESPECIFICOS DE PROTEÇÃO SOC. BÁSICA	186.933,40
0210	GESTÃO ADMINISTRATIVA DO EXECUTIVO	5.404.025,88
9999	RESERVA DE CONTINGENCIA	120.000,00
	TOTAL	18.797.383,92



**PREFEITURA MUNICIPAL DE ITAUEIRA**

AV. GETULIO VARGAS, 303 - CENT - CNPJ:06554091/0001-93

Orçamento Programa - Exercício de 2013

Página 1

**TABELA EXPLICATIVA - RELAÇÃO DE OPERAÇÕES ESPECIAIS**

Código	Discriminação	Valor
0001	Amortização da Dívida Interna	324.501,88
0002	Contrib. p/Form. do Pat. do Servidor Público - PASEP	188.000,00
0003	Apoio às Ações de Segurança Pública	22.000,00
9999	Reserva de Contingência	120.000,00
Total		654.501,88



# PREFEITURA MUNICIPAL DE ITAUEIRA

AV. GETULIO VARGAS, 303 - CENT - CNPJ:06554091/0001-93  
Orçamento Programa - Exercício de 2013

## DEMONSTRATIVO DA RECEITA E DESPESA SEGUNDO AS CATEGORIAS ECONOMICAS (Inc. II, §1º, Art.2º)

Anexo 01

Página 1

RECEITA	R\$	R\$	DESPESA	R\$	R\$
RECEITAS CORRENTES			DESPESAS CORRENTES		
RECEITA TRIBUTÁRIA	2.049.014,98		Pessoal e Encargos Sociais	9.548.941,07	
RECEITAS DE CONTRIBUIÇÕES	8.972,39		Juros e Encargos da Dívida	9.501,88	
RECEITA PATRIMONIAL	43.444,72		Outras Despesas Correntes	6.083.622,84	
RECEITA DE SERVIÇOS	1.788,79				
TRANSFERÊNCIAS CORRENTES	17.544.084,12		SUB TOTAL		15.642.065,79
OUTRAS RECEITAS CORRENTES	502,57		SUPERAVIT DO ORÇAMENTO CORRENTE		2.299.788,36
DEDUÇÕES P/ FORMAÇÃO DO FUNDEB	-1.705.953,42		TOTAL		17.941.854,15
SUB TOTAL		17.941.854,15			
TOTAL		17.941.854,15	DESPESAS DE CAPITAL		
SUPERAVIT DO ORÇAMENTO CORRENTE		2.299.788,36	Investimentos	2.660.318,13	
RECEITAS DE CAPITAL			Inversões Financeiras	60.000,00	
ALIENAÇÃO DE BENS	42.040,00		Amortização da Dívida	315.000,00	
TRANSFERÊNCIAS DE CAPITAL	813.489,77		SUB TOTAL		3.035.318,13
SUB TOTAL		855.529,77			
TOTAL		3.155.318,13	RESERVA DE CONTINGENCIA		120.000,00
			TOTAL		3.155.318,13
RESUMO					
RECEITAS CORRENTES		19.647.807,57	Despesas Correntes		15.642.065,79
RECEITAS DE CAPITAL		855.529,77	Despesas de Capital		3.035.318,13
DEDUÇÕES DA RECEITA CORRENTE		-1.705.953,42	Reserva de Contingência		120.000,00
TOTAL DE RECEITAS		18.797.383,92	TOTAL DE DESPESA		18.797.383,92
TOTAL		18.797.383,92	TOTAL		18.797.383,92

**PREFEITURA MUNICIPAL DE ITAUEIRA**

AV. GETULIO VARGAS, 303 - CENT - CNPJ:06554091/0001-93

Anexo 02

Página 1

Orçamento Programa - Exercício de 2013

**RECEITAS SEGUNDAS AS CATEGORIAS ECONOMICAS**

Código	Especificação	F.R.-C.A.	Desdobramento	SubCategoria Fonte	Categoria Econômica
1000.00.00	RECEITAS CORRENTES				19.647.807,57
1100.00.00	RECEITA TRIBUTÁRIA			2.049.014,98	
1110.00.00	IMPOSTOS			2.040.918,07	
1112.00.00	Impostos sobre o Patrimônio e a Renda		228.666,89		
1112.02.00	Imposto sobre a Propriedade Predial e Territorial Urbana	0.1.00.001.001	47.721,47		
1112.04.00	Imposto sobre a Renda e Proventos de Qualquer Natureza		155.441,85		
1112.04.31	Imposto de Renda Retido na Fonte sob os Rendim. do Trabalh	0.1.00.001.001	155.441,85		
1112.08.00	Imp s/ Trans "Inter Vivos" de Bens Imóveis e de Direitos Rea	0.1.00.001.001	25.503,57		
1113.00.00	Impostos sobre a Produção e a Circulação		1.812.251,18		
1113.05.00	Imposto sobre Serviços de Qualquer Natureza - ISSQN	0.1.00.001.001	1.812.251,18		
1120.00.00	TAXAS			6.750,58	
1121.00.00	Taxas pelo Exercício do Poder de Polícia		785,10		
1121.99.00	Outras Taxas pelo Exercício do Poder de Polícia	0.1.00.001.001	785,10		
1122.00.00	Taxas pela Prestação de Serviços		5.965,48		
1122.90.00	Taxa de Limpeza Pública	0.1.00.001.001	735,70		
1122.99.00	Outras Taxas pela Prestação de Serviços	0.1.00.001.001	5.229,78		
1130.00.00	CONTRIB DE MELHORIA			1.346,33	
1130.99.00	Outras Contrib de Melhoria	0.1.00.001.001	1.346,33		
1200.00.00	RECEITAS DE CONTRIBUIÇÕES			8.972,39	
1230.00.00	Contrib.p/o Custeio do Serviço de Iluminação Pública			8.972,39	
1230.01.00	Contrib.p/ o Custeio dos Serv.de Ilumin.Pública-COSIP	0.1.00.001.001	8.972,39		
1300.00.00	RECEITA PATRIMONIAL			43.444,72	
1310.00.00	RECEITAS IMOBILIÁRIAS			895,44	
1311.00.00	ALUGUEIS		223,86		
1311.00.00	ALUGUEIS	0.1.00.001.001	223,86		
1312.00.00	ARRENDAMENTOS		223,86		
1312.00.00	ARRENDAMENTOS	0.1.00.001.001	223,86		
1313.00.00	FOROS		223,86		
1313.00.00	FOROS	0.1.00.001.001	223,86		
1314.00.00	LAUDÊMIOS		223,86		
1314.00.00	LAUDÊMIOS	0.1.00.001.001	223,86		
1320.00.00	RECEITAS DE VALORES MOBILIÁRIOS			42.406,34	
1325.00.00	REMUNERAÇÃO DE DEPOSITOS BANCÁRIOS		42.406,34		
1325.01.00	REMUNERACAO DE DEPOSITOS DE RECURSOS VINCUA		42.406,34		
1325.01.02	Rec Remuner de Depositos de Recur Vinculados- FUNDEB	0.1.94.123.207	12.391,42		
1325.01.03	Rec Remuner de Depositos de Recur Vinculados- FUNDO DE	0.1.94.102.002	6.397,54		
1325.01.05	Rec Remuner de Depositos de Recur Vinculados- MDE	0.1.94.121.002	5.937,29		
1325.01.10	Rec Remuner de Depositos de Recur Vinculados- FMAS	0.1.94.082.002	974,17		
1325.01.99	Rec Remuner de Outros Depositos de Recur Vinculados  OUTI	0.1.94.001.003	16.705,92		
1390.00.00	OUTRAS RECEITAS PATRIMONIAIS			142,94	
1390.99.00	Outras Receita Patrimoniais	0.1.00.001.001	142,94		
1600.00.00	RECEITA DE SERVIÇOS			1.788,79	
1600.13.00	Serviços Administrativos		1.788,79		
1600.13.01	Serviços de Inscrição em Concursos Públicos	0.1.00.001.001	561,23		
1600.13.02	Serviços de Venda de Editais	0.1.00.001.001	561,23		
1600.13.07	Serviços de Fotocópias ou Cópias Heliográficas	0.1.00.001.001	561,23		
1600.13.99	Outros Serviços Administrativos	0.1.00.001.001	105,10		
1700.00.00	TRANSFERÊNCIAS CORRENTES			17.544.084,12	
1720.00.00	TRANSFERÊNCIAS INTERGOVERNAMENTAIS			16.808.939,08	
1721.00.00	Transferências da União		10.843.657,53		
1721.01.00	Participação na Receita da União		7.095.911,12		
1721.01.02	Cota-Parte do Fundo de Participação dos Municípios	0.1.00.001.001	7.094.525,80		
1721.01.05	Cota-Parte do Imposto Sobre a Propriedade Territorial Rural	0.1.00.001.001	1.385,32		
1721.22.00	Transf p/ Compensação Financ p/ Exploração Recursos Naturz		101.030,32		
1721.22.70	Cota-Parte do Fundo Especial do Petróleo - FEP	0.1.00.001.001	101.030,32		

**PREFEITURA MUNICIPAL DE ITAUEIRA**

AV. GETULIO VARGAS, 303 - CENT - CNPJ:06554091/0001-93

Anexo 02

Página 2

Orçamento Programa - Exercício de 2013

**RECEITAS SEGUNDAS AS CATEGORIAS ECONOMICAS**

Código	Especificação	F.R.-C.A.	Desdobramento	SubCategoria Fonte	Categoria Econômica
1721.33.00	Transf Recur Sistema Único de Saúde-SUS-Repas Fundo a F		3.004.311,65		
1721.33.01	Programa de Atenção Básica - PAB (Fixo)	0.2.14.102.200	219.709,45		
1721.33.02	Programa de Combate a Doenças Epidemiológicas	0.2.14.102.200	22.430,44		
1721.33.03	Programa Saúde Bucal - PSB	0.2.14.102.200	162.190,32		
1721.33.04	Programa de Agentes Comunitário de Saúde	0.2.14.102.200	282.861,94		
1721.33.06	Programa de Vigilância Sanitária	0.2.14.102.200	43.741,15		
1721.33.07	Programa de Farmácia Básica	0.2.14.102.200	48.705,44		
1721.33.08	Programa de Saúde da Família	0.2.14.102.200	534.906,45		
1721.33.09	Campanha de vacinação Anti-Rabica	0.2.14.102.200	2.242,83		
1721.33.10	Incent. de Impl. aos Núcleos de Ap. à Saúde da Família -NASF	0.2.14.102.200	96.692,00		
1721.33.11	Programa de Insetivo Adicional - PSF	0.2.14.102.200	112.404,45		
1721.33.12	Programa Piso de Atenção Básico Variável (CER)	0.2.14.102.200	8.737,17		
1721.33.13	Ações Estruturantes de Vig. Sanitária	0.2.14.102.200	2.242,83		
1721.33.14	Piso Estratégico - Gerenc. Risco VS	0.2.14.102.200	2.242,83		
1721.33.15	Piso Estratégico-Gerenc. Risco VS Prod. e Serv.	0.2.14.102.200	2.242,83		
1721.33.16	Campanha Nac. de Seguimento do Sarampo e Rubéola	0.2.14.102.200	2.124,07		
1721.33.18	Programa de Melhoria do Acesso e da Qualidade - PMAQ	0.2.14.102.200	14.293,60		
1721.33.19	Programa Saúde na Escola - PSE	0.2.14.102.200	73.937,85		
1721.33.20	Serviço de Atendimento Móvel as Urgências - SAMU 192 (MAC)	0.2.14.102.200	1.366.300,00		
1721.33.22	Vigilancia Alimentar e Nutricional	0.2.14.102.200	6.306,00		
1721.34.00	Transf Recursos do Fundo Nac de Assistência Social - FNAS		318.551,33		
1721.34.10	PBT- Piso Basico de Transição	0.2.16.082.200	20.187,61		
1721.34.11	Transferências FMASIGDBF	0.2.16.082.200	85.492,71		
1721.34.12	Transferências PVMC	0.2.16.082.200	50.448,00		
1721.34.13	PBFI - Piso Básico	0.2.16.082.200	47.295,00		
1721.34.14	Transferencia FMAS PBV II	0.2.16.082.200	37.836,00		
1721.34.15	Transferencia FMAS IGD-SUAS	0.2.16.082.200	48.915,01		
1721.34.16	Transferencias PBV III-Equipe Volante	0.2.16.082.200	28.377,00		
1721.35.01	Transferências Salário Educação - QSE	0.2.15.121.208	101.540,60		
1721.35.02	Transf Diretas do FNDE - Prog Dinheiro Dir Escola-PDDE	0.2.15.121.200	4.485,67		
1721.35.03	Transferências Diretas do FNDE referentes ao PNAE	0.2.15.121.200	115.017,23		
1721.35.04	Transf.Diretas do FNDE referentes ao PNATE	0.2.15.121.200	31.649,30		
1721.36.00	Transferência Financ do ICMS - Desoneração - L.C. Nº 87/96	0.1.00.001.001	3.868,98		
1721.99.00	Outras Transferências da União	0.1.00.001.001	67.291,33		
1722.00.00	Transferências dos Estados		1.489.377,18		
1722.01.00	Participação na Receita dos Estados		1.462.461,06		
1722.01.01	Cota-Parte do ICMS	0.1.00.001.001	1.416.732,26		
1722.01.02	Cota-Parte do IPVA	0.1.00.001.001	12.860,12		
1722.01.04	Cota-Parte do IPI sobre Exportação	0.1.00.001.001	394,63		
1722.01.13	Cota-Parte da Contrib de Intervenção no Domínio Econômico	0.1.00.001.001	32.474,05		
1722.33.00	Transf Recur Estado p/ Prog de Saúde - Repasse Fundo a Fui	0.2.23.102.100	13.458,06		
1722.99.00	Outras Transferências dos Estados	0.1.00.001.001	13.458,06		
1724.00.00	Transferências Multigovernamentais		4.475.904,37		
1724.01.00	Transf.Recursos Fudno Manut.e Desenv.da Edu Básica-FUND	0.2.18.123.206	3.239.563,39		
1724.02.00	Transf Recur Complemento União ao Fundo Manut Desenv- F	0.2.18.123.206	1.236.340,98		
1760.00.00	TRANSFERÊNCIAS DE CONVÊNIOS			735.145,04	
1761.00.00	Transferências de Convênios da União e de Suas Entidades		132.577,35		
1761.01.00	Transf Convênios da União p/ o Sistema Único de Saúde - SU	0.2.23.102.100	43.208,71		
1761.02.00	Transf Convênios da União Dest a Progs de Educação	0.2.22.121.100	17.580,08		
1761.03.00	Transf Convênios da União Dest a Progs de Assistência Social	0.2.24.082.100	47.525,17		
1761.99.00	Outras Transferências de Convênios da União	0.2.24.002.100	24.263,39		
1762.00.00	Transf Convênios Estados, Distr Federal e de Suas Entidades		602.567,69		
1762.01.00	Transf Convênio dos Estados p/ o Sistema Único de Saúde-SU		555.687,83		
1762.01.01	Transferências do Estado para o Hospital Daniel C. de Andrad	0.2.23.103.101	543.075,83		
1762.01.02	Outras Transf.Conv.dos Estados p/o Sistema Unico de Saúde	0.2.23.102.100	12.612,00		

**PREFEITURA MUNICIPAL DE ITAUEIRA**

AV. GETULIO VARGAS, 303 - CENT - CNPJ:06554091/0001-93

Anexo 02

Página 3

Orçamento Programa - Exercício de 2013

**RECEITAS SEGUNDAS AS CATEGORIAS ECONOMICAS**

Código	Especificação	F.R.-C.A.	Desdobramento	SubCategoria Fonte	Categoria Econômica
1762.02.00	Transf Convênio dos Estados Dest a Progs de Educação	0.2.22.121.100	17.580,08		
1762.03.00	Transf.Convênio dos Estados dest. a Assist. Social	0.2.24.082.100	11.719,70		
1762.99.00	Outras Transferências de Convênio dos Estados	0.2.24.002.100	17.580,08		
1900.00.00	OUTRAS RECEITAS CORRENTES			502,57	
1990.00.00	RECEITAS DIVERSAS			502,57	
1990.99.00	Outras Receitas	0.1.00.001.001	502,57		
2000.00.00	RECEITAS DE CAPITAL				855.529,77
2200.00.00	ALIENAÇÃO DE BENS			42.040,00	
2210.00.00	ALIENAÇÃO DE BENS MÓVEIS			42.040,00	
2210.01.00	Alienação de Bens Móveis	0.1.00.001.004	42.040,00		
2400.00.00	TRANSFERÊNCIAS DE CAPITAL			813.489,77	
2470.00.00	TRANSFERÊNCIAS DE CONVÊNIO			813.489,77	
2471.00.00	Transferência de Convênios da União e de suas Entidades		517.046,81		
2471.01.00	Transf Convênio da União p/ o Sistema Único de Saúde - SUS	0.2.23.102.100	23.015,85		
2471.02.00	Transf Convênio da União Dest a Progs de Educação	0.2.22.121.100	126.180,96		
2471.99.00	Outras Transf de Convênios da União		367.850,00		
2471.99.01	Convênios Melhoria Habitacional	0.2.24.161.100	238.904,74		
2471.99.99	Outras Transf de Convênios da União	0.2.24.002.100	128.945,26		
2472.00.00	Transf Convên dos Estados e Distr Federal e suas Entidades		296.442,96		
2472.01.00	Transf Convên dos Estados p/ o Sistema Único de Saúde - SU	0.2.23.102.100	112.612,00		
2472.02.00	Transf Convênios dos Estados Dest a Progs de Educação	0.2.22.121.100	62.964,36		
2472.03.00	Transf Convênios dos Estados Dest a Progs de Saneamen Bá	0.2.24.002.100	63.216,60		
2472.99.00	Outras Transferências de Convênio dos Estados	0.2.24.002.100	57.650,00		
9000.00.00	DEDUÇÕES DA RECEITA CORRENTE				-1.705.953,42
9700.00.00	DEDUÇÕES P/ FORMAÇÃO DO FUNDEB			-1.705.953,42	
9721.01.02	Deduções do FPM para o FUNDEB	0.1.00.001.001	-1.418.905,16		
9721.01.05	Deduções do ITR para o FUNDEB	0.1.00.001.001	-277,06		
9721.36.00	Deduções do ICMS LC 87/96 para o FUNDEB	0.1.00.001.001	-773,80		
9722.01.01	Deduções do ICMS para o FUNDEB	0.1.00.001.001	-283.346,45		
9722.01.02	Deduções do IPVA para o FUNDEB	0.1.00.001.001	-2.572,02		
9722.01.04	Deduções do IPI para o FUNDEB	0.1.00.001.001	-78,93		
Total das Receitas (exceto Intra-Orçamentárias)					18.797.383,92

Total Geral das Receitas

18.797.383,92

**PREFEITURA MUNICIPAL DE ITAUEIRA**

AV. GETULIO VARGAS, 303 - CENT - CNPJ:06554091/0001-93

Orçamento Programa - Exercício de 2013

Anexo 02

Orçamentario

Página 1

**NATUREZA DA DESPESA - CONSOLIDAÇÃO GERAL**

Código	Especificação	Elemento	Modalidade	Grupo	Categoria Económica
30.00.00	DESPESAS CORRENTES				<u>15.642.065,79</u>
31.00.00	Pessoal e Encargos Sociais			<u>9.548.941,07</u>	
31.90.00	DESPESAS CORRENTES	13.412,96			
31.90.00	Aplicações Diretas		<u>9.439.922,61</u>		
31.90.04	Contratação por Tempo Determinado	1.154.609,84			
31.90.11	Vencimentos e Vantagens Fixas - Pessoal Civil	6.819.126,76			
31.90.13	Obrigações Patronais	1.402.595,13			
31.90.91	Sentenças Judiciais	9.000,00			
31.90.92	Despesas de Exercícios Anteriores	41.177,92			
31.95.00	Aplicação Direta (§§ 1º e 2º Art. 24 da LC 141/2012)		<u>109.018,46</u>		
31.95.92	Despesas de Exercícios Anteriores	109.018,46			
32.00.00	Juros e Encargos da Dívida			<u>9.501,88</u>	
32.90.00	Aplicações Diretas		<u>9.501,88</u>		
32.90.21	Juros sobre a Dívida por Contrato	9.501,88			
33.00.00	Outras Despesas Correntes			<u>6.083.622,84</u>	
33.50.00	Transferências a Instituições Privadas sem Fins Lucrativos		<u>27.300,00</u>		
33.50.41	Contribuições	23.300,00			
33.50.43	Subvenções Sociais	4.000,00			
33.90.00	Aplicações Diretas		<u>6.054.322,84</u>		
33.90.14	Diárias - Civil	141.137,67			
33.90.18	Auxílio Financeiro a Estudantes	38.000,00			
33.90.30	Material de Consumo	1.808.040,11			
33.90.31	PREMIACOES CULTURAIS, ARTISTICAS, CIENTIFICAS, DESPORTIVAS E	6.000,00			
33.90.32	Material, Bem ou Serviços para Distribuição Gratuita	60.897,81			
33.90.33	Passagens e Despesas com Locomoção	776.350,47			
33.90.35	Serviços de Consultoria	273.928,71			
33.90.36	Outros Serviços de Terceiros - Pessoa Física	982.229,80			
33.90.39	Outros Serviços de Terceiros - Pessoa Jurídica	1.609.813,55			
33.90.47	Obrigações Tributárias e Contributivas	311.027,90			
33.90.92	Despesas de Exercícios Anteriores	45.896,82			
33.90.93	Indenizações e Restituições	1.000,00			
33.95.00	Aplicação Direta (§§ 1º e 2º Art. 24 da LC 141/2012)		<u>2.000,00</u>		
33.95.92	Despesas de Exercícios Anteriores	2.000,00			
40.00.00	DESPESAS DE CAPITAL				<u>3.035.318,13</u>
44.00.00	Investimentos			<u>2.660.318,13</u>	
44.90.00	Aplicações Diretas		<u>2.660.318,13</u>		
44.90.30	Material de Consumo	191.000,00			
44.90.36	Outros Serviços de Terceiros - Pessoa Física	176.500,00			
44.90.39	Outros Serviços de Terceiros - Pessoa Jurídica	208.000,00			
44.90.51	Obras e Instalações	1.629.730,20			
44.90.52	Equipamentos e Material Permanente	441.087,93			
44.90.93	Indenizações e Restituições	14.000,00			
45.00.00	Inversões Financeiras			<u>60.000,00</u>	
45.90.00	Aplicações Diretas		<u>60.000,00</u>		
45.90.61	Aquisição de Imóveis	60.000,00			
46.00.00	Amortização da Dívida			<u>315.000,00</u>	
46.90.00	Aplicações Diretas		<u>315.000,00</u>		
46.90.71	Principal da Dívida Contratual Resgatado	315.000,00			
90.00.00	RESERVA DE CONTINGÊNCIA				<u>120.000,00</u>
99.00.00	Reserva de Contingência			<u>120.000,00</u>	
99.99.00	A Definir		<u>120.000,00</u>		
99.99.99	A Classificar	120.000,00			
<b>T O T A L</b>					<b>18.797.383,92</b>



**PREFEITURA MUNICIPAL DE ITAUEIRA**  
AV. GETULIO VARGAS, 303 - CENT - CNPJ:06554091/0001-93  
Orçamento Programa - Exercício de 2013  
**NATUREZA DA DESPESA POR ORGÃO E UNIDADE**

Anexo 02  
Página 1

PODER 01 PODER LEGISLATIVO  
ORGÃO 01 CÂMARA MUNICIPAL  
UNIDADE 00 CÂMARA MUNICIPAL

Código	Especificação	F.R.-C.A.	Elemento	Modalidade	Grupo	Categoria Econômica
3.0.00.00	DESPESAS CORRENTES					<u>591.500,00</u>
3.1.00.00	Pessoal e Encargos Sociais				<u>402.000,00</u>	
3.1.90.00	Aplicações Diretas			<u>402.000,00</u>		
3.1.90.11	Vencimentos e Vantagens Fixas - Pessoal Civil	0.1.00.003.001	330.000,00			
3.1.90.13	Obrigações Patronais	0.1.00.003.001	70.000,00			
3.1.90.91	Sentenças Judiciais	0.1.00.003.001	2.000,00			
3.2.00.00	Juros e Encargos da Dívida				<u>1.500,00</u>	
3.2.90.00	Aplicações Diretas			<u>1.500,00</u>		
3.2.90.21	Juros sobre a Dívida por Contrato	0.1.00.003.001	1.500,00			
3.3.00.00	Outras Despesas Correntes				<u>188.000,00</u>	
3.3.50.00	Transferências a Instituições Privadas sem Fins Lucrativos			<u>8.000,00</u>		
3.3.50.41	Contribuições	0.1.00.003.001	8.000,00			
3.3.90.00	Aplicações Diretas			<u>180.000,00</u>		
3.3.90.14	Diárias - Civil	0.1.00.003.001	12.000,00			
3.3.90.30	Material de Consumo	0.1.00.003.001	29.000,00			
3.3.90.33	Passagens e Despesas com Locomoção	0.1.00.003.001	15.000,00			
3.3.90.35	Serviços de Consultoria	0.1.00.003.001	24.000,00			
3.3.90.36	Outros Serviços de Terceiros - Pessoa Física	0.1.00.003.001	24.000,00			
3.3.90.39	Outros Serviços de Terceiros - Pessoa Jurídica	0.1.00.003.001	69.000,00			
3.3.90.47	Obrigações Tributárias e Contributivas	0.1.00.003.001	5.000,00			
3.3.90.92	Despesas de Exercícios Anteriores	0.1.00.003.001	1.000,00			
3.3.90.93	Indenizações e Restituições	0.1.00.003.001	1.000,00			
4.0.00.00	DESPESAS DE CAPITAL					<u>47.614,36</u>
4.4.00.00	Investimentos				<u>32.614,36</u>	
4.4.90.00	Aplicações Diretas			<u>32.614,36</u>		
4.4.90.51	Obras e Instalações	0.1.00.003.001	19.000,00			
4.4.90.52	Equipamentos e Material Permanente	0.1.00.003.001	13.614,36			
4.6.00.00	Amortização da Dívida				<u>15.000,00</u>	
4.6.90.00	Aplicações Diretas			<u>15.000,00</u>		
4.6.90.71	Principal da Dívida Contratual Resgatado	0.1.00.003.001	15.000,00			
<b>TOTAL</b>						<b>639.114,36</b>



PREFEITURA MUNICIPAL DE ITAUEIRA  
AV. GETULIO VARGAS, 303 - CENT - CNPJ:06554091/0001-93  
Orçamento Programa - Exercício de 2013  
NATUREZA DA DESPESA POR ORGÃO E UNIDADE

Anexo 02  
Página 2

PODER 02 PODER EXECUTIVO  
ORGÃO 01 GABINETE DO PREFEITO  
UNIDADE 00 GABINETE DO PREFEITO

Código	Especificação	F.R.-C.A.	Elemento	Modalidade	Grupo	Categoria Econômica
3.0.00.00	DESPESAS CORRENTES					<u>813.104,99</u>
3.1.00.00	Pessoal e Encargos Sociais				<u>247.733,25</u>	
3.1.90.00	Aplicações Diretas			<u>247.733,25</u>		
3.1.90.04	Contratação por Tempo Determinado	0.1.00.001.001	3.000,00			
3.1.90.11	Vencimentos e Vantagens Fixas - Pessoal Civil	0.1.00.001.001	223.183,25			
3.1.90.13	Obrigações Patronais	0.1.00.001.001	20.550,00			
3.1.90.92	Despesas de Exercícios Anteriores	0.1.00.001.001	1.000,00			
3.3.00.00	Outras Despesas Correntes				<u>565.371,74</u>	
3.3.50.00	Transferências a Instituições Privadas sem Fins Lucrativos			<u>14.800,00</u>		
3.3.50.41	Contribuições	0.1.00.001.001	10.800,00			
3.3.50.43	Subvenções Sociais	0.1.00.001.001	4.000,00			
3.3.90.00	Aplicações Diretas			<u>550.571,74</u>		
3.3.90.14	Diárias - Civil	0.1.00.001.001	4.800,00			
3.3.90.14	Diárias - Civil	0.1.94.001.003	1.000,00			
3.3.90.30	Material de Consumo	0.1.00.001.001	14.168,50			
3.3.90.31	PREMIAÇÕES CULTURAIS, ARTÍSTICAS, CIENTÍFICAS, DESP	0.1.00.001.001	1.000,00			
3.3.90.32	Material, Bem ou Serviços para Distribuição Gratuita	0.1.00.001.001	1.000,00			
3.3.90.33	Passagens e Despesas com Locomoção	0.1.00.001.001	74.000,00			
3.3.90.33	Passagens e Despesas com Locomoção	0.1.94.001.003	4.306,00			
3.3.90.35	Serviços de Consultoria	0.1.00.001.001	195.000,00			
3.3.90.36	Outros Serviços de Terceiros - Pessoa Física	0.1.00.001.001	88.660,00			
3.3.90.39	Outros Serviços de Terceiros - Pessoa Jurídica	0.1.00.001.001	153.500,00			
3.3.90.47	Obrigações Tributárias e Contributivas	0.1.00.001.001	12.137,24			
3.3.90.92	Despesas de Exercícios Anteriores	0.1.00.001.001	1.000,00			
4.0.00.00	DESPESAS DE CAPITAL					<u>5.000,00</u>
4.4.00.00	Investimentos				<u>5.000,00</u>	
4.4.90.00	Aplicações Diretas			<u>5.000,00</u>		
4.4.90.52	Equipamentos e Material Permanente	0.1.00.001.001	5.000,00			
<b>T O T A L</b>						<b>818.104,99</b>



PREFEITURA MUNICIPAL DE ITAUEIRA  
AV. GETULIO VARGAS, 303 - CENT - CNPJ:06554091/0001-93  
Orçamento Programa - Exercício de 2013  
NATUREZA DA DESPESA POR ORGÃO E UNIDADE

Anexo 02  
Página 3

PODER 02 PODER EXECUTIVO  
ORGÃO 03 SECRETARIA MUNICIPAL DE ADMINISTRAÇÃO  
UNIDADE 00 SECRETARIA MUNICIPAL DE ADMINISTRAÇÃO

Código	Especificação	F.R.-C.A.	Elemento	Modalidade	Grupo	Categoria Econômica
3.0.00.00	DESPESAS CORRENTES					<u>713.197,59</u>
3.1.00.00	Pessoal e Encargos Sociais				<u>278.311,91</u>	
3.1.90.00	Aplicações Diretas			<u>278.311,91</u>		
3.1.90.04	Contratação por Tempo Determinado	0.1.00.001.001	8.000,00			
3.1.90.11	Vencimentos e Vantagens Fixas - Pessoal Civil	0.1.00.001.001	178.311,91			
3.1.90.13	Obrigações Patronais	0.1.00.001.001	47.000,00			
3.1.90.91	Sentenças Judiciais	0.1.00.001.001	6.000,00			
3.1.90.92	Despesas de Exercícios Anteriores	0.1.00.001.001	39.000,00			
3.3.00.00	Outras Despesas Correntes				<u>434.885,68</u>	
3.3.90.00	Aplicações Diretas			<u>434.885,68</u>		
3.3.90.14	Diárias - Civil	0.1.00.001.001	3.000,00			
3.3.90.30	Material de Consumo	0.1.00.001.001	35.800,00			
3.3.90.30	Material de Consumo	0.1.94.001.003	2.000,00			
3.3.90.33	Passagens e Despesas com Locomoção	0.1.00.001.001	30.100,00			
3.3.90.35	Serviços de Consultoria	0.1.00.001.001	8.500,00			
3.3.90.36	Outros Serviços de Terceiros - Pessoa Física	0.1.00.001.001	97.744,00			
3.3.90.39	Outros Serviços de Terceiros - Pessoa Jurídica	0.1.00.001.001	209.000,00			
3.3.90.47	Obrigações Tributárias e Contributivas	0.1.00.001.001	25.000,00			
3.3.90.92	Despesas de Exercícios Anteriores	0.1.00.001.001	23.741,68			
4.0.00.00	DESPESAS DE CAPITAL					<u>47.344,67</u>
4.4.00.00	Investimentos				<u>47.344,67</u>	
4.4.90.00	Aplicações Diretas			<u>47.344,67</u>		
4.4.90.36	Outros Serviços de Terceiros - Pessoa Física	0.1.00.001.001	1.000,00			
4.4.90.52	Equipamentos e Material Permanente	0.1.00.001.001	46.344,67			
TOTAL						760.542,26



**PREFEITURA MUNICIPAL DE ITAUEIRA**  
AV. GETULIO VARGAS, 303 - CENT - CNPJ:06554091/0001-93  
Orçamento Programa - Exercício de 2013  
**NATUREZA DA DESPESA POR ORGÃO E UNIDADE**

Anexo 02  
Página 4

PODER 02 PODER EXECUTIVO  
ORGÃO 04 SECRETARIA MUNICIPAL DE FINANÇAS  
UNIDADE 00 SECRETARIA MUNICIPAL DE FINANÇAS

Código	Especificação	F.R.-C.A.	Elemento	Modalidade	Grupo	Categoria Econômica
3.0.00.00	DESPESAS CORRENTES					<u>360.334,79</u>
3.1.00.00	Pessoal e Encargos Sociais				<u>89.417,08</u>	
3.1.90.00	Aplicações Diretas			<u>89.417,08</u>		
3.1.90.11	Vencimentos e Vantagens Fixas - Pessoal Civil	0.1.00.001.001	75.715,00			
3.1.90.13	Obrigações Patronais	0.1.00.001.001	12.524,16			
3.1.90.92	Despesas de Exercícios Anteriores	0.1.94.001.003	1.177,92			
3.2.00.00	Juros e Encargos da Dívida				<u>8.001,88</u>	
3.2.90.00	Aplicações Diretas			<u>8.001,88</u>		
3.2.90.21	Juros sobre a Dívida por Contrato	0.1.00.001.001	8.001,88			
3.3.00.00	Outras Despesas Correntes				<u>262.915,83</u>	
3.3.50.00	Transferências a Instituições Privadas sem Fins Lucrativos			<u>4.500,00</u>		
3.3.50.41	Contribuições	0.1.00.001.001	4.500,00			
3.3.90.00	Aplicações Diretas			<u>258.415,83</u>		
3.3.90.14	Diárias - Civil	0.1.00.001.001	3.200,00			
3.3.90.30	Material de Consumo	0.1.00.001.001	4.500,00			
3.3.90.33	Passagens e Despesas com Locomoção	0.1.00.001.001	7.450,19			
3.3.90.35	Serviços de Consultoria	0.1.00.001.001	5.000,00			
3.3.90.36	Outros Serviços de Terceiros - Pessoa Física	0.1.00.001.001	21.700,00			
3.3.90.39	Outros Serviços de Terceiros - Pessoa Jurídica	0.1.00.001.001	6.410,50			
3.3.90.47	Obrigações Tributárias e Contributivas	0.1.00.001.001	190.000,00			
3.3.90.92	Despesas de Exercícios Anteriores	0.1.00.001.001	20.155,14			
4.0.00.00	DESPESAS DE CAPITAL					<u>311.000,00</u>
4.4.00.00	Investimentos				<u>11.000,00</u>	
4.4.90.00	Aplicações Diretas			<u>11.000,00</u>		
4.4.90.36	Outros Serviços de Terceiros - Pessoa Física	0.1.00.001.001	1.000,00			
4.4.90.52	Equipamentos e Material Permanente	0.1.00.001.001	8.000,00			
4.4.90.93	Indenizações e Restituições	0.1.00.001.001	2.000,00			
4.6.00.00	Amortização da Dívida				<u>300.000,00</u>	
4.6.90.00	Aplicações Diretas			<u>300.000,00</u>		
4.6.90.71	Principal da Dívida Contratual Resgatado	0.1.00.001.001	300.000,00			
<b>TOTAL</b>						<b>671.334,79</b>



**PREFEITURA MUNICIPAL DE ITAUEIRA**  
AV. GETULIO VARGAS, 303 - CENT - CNPJ:06554091/0001-93  
Orçamento Programa - Exercício de 2013  
**NATUREZA DA DESPESA POR ORGÃO E UNIDADE**

Anexo 02  
Página 5

PODER 02 PODER EXECUTIVO  
ORGÃO 05 SEC. MUNICIPAL DE OBRAS E SERVIÇOS URBANOS  
UNIDADE 00 SEC. MUN. DE OBRAS E SERVIÇOS URBANOS

Código	Especificação	F.R.-C.A.	Elemento	Modalidade	Grupo	Categoria Econômica
3.0.00.00	DESPESAS CORRENTES					<u>826.125,61</u>
3.1.00.00	Pessoal e Encargos Sociais				<u>193.445,00</u>	
3.1.90.00	Aplicações Diretas			<u>193.445,00</u>		
3.1.90.04	Contratação por Tempo Determinado	0.1.00.001.001	63.716,00			
3.1.90.11	Vencimentos e Vantagens Fixas - Pessoal Civil	0.1.00.001.001	109.729,00			
3.1.90.13	Obrigações Patronais	0.1.00.001.001	20.000,00			
3.3.00.00	Outras Despesas Correntes				<u>632.680,61</u>	
3.3.90.00	Aplicações Diretas			<u>632.680,61</u>		
3.3.90.14	Diárias - Civil	0.1.00.001.001	5.000,00			
3.3.90.30	Material de Consumo	0.1.00.001.001	69.904,22			
3.3.90.30	Material de Consumo	0.1.94.001.003	5.222,00			
3.3.90.30	Material de Consumo	1.1.00.001.001	8.972,39			
3.3.90.33	Passagens e Despesas com Locomoção	0.1.00.001.001	3.500,00			
3.3.90.36	Outros Serviços de Terceiros - Pessoa Física	0.1.00.001.001	95.200,00			
3.3.90.39	Outros Serviços de Terceiros - Pessoa Jurídica	0.1.00.001.001	402.882,00			
3.3.90.39	Outros Serviços de Terceiros - Pessoa Jurídica	0.1.00.001.004	20.040,00			
3.3.90.47	Obrigações Tributárias e Contributivas	0.1.00.001.001	21.960,00			
4.0.00.00	DESPESAS DE CAPITAL					<u>959.990,29</u>
4.4.00.00	Investimentos				<u>959.990,29</u>	
4.4.90.00	Aplicações Diretas			<u>959.990,29</u>		
4.4.90.30	Material de Consumo	0.1.00.001.001	113.000,00			
4.4.90.36	Outros Serviços de Terceiros - Pessoa Física	0.1.00.001.001	124.500,00			
4.4.90.39	Outros Serviços de Terceiros - Pessoa Jurídica	0.1.00.001.001	152.000,00			
4.4.90.51	Obras e Instalações	0.1.00.001.001	246.404,72			
4.4.90.51	Obras e Instalações	0.1.00.001.005	99.690,54			
4.4.90.51	Obras e Instalações	0.2.24.002.100	147.750,59			
4.4.90.52	Equipamentos e Material Permanente	0.1.00.001.001	54.644,44			
4.4.90.52	Equipamentos e Material Permanente	0.1.00.001.004	22.000,00			
<b>TOTAL</b>						<b>1.786.115,90</b>



**PREFEITURA MUNICIPAL DE ITAUEIRA**  
AV. GETULIO VARGAS, 303 - CENT - CNPJ:06554091/0001-93  
Orçamento Programa - Exercício de 2013  
**NATUREZA DA DESPESA POR ORGÃO E UNIDADE**

Anexo 02  
Página 6

PODER 02 PODER EXECUTIVO  
ORGÃO 05 SEC. MUNICIPAL DE OBRAS E SERVIÇOS URBANOS  
UNIDADE 01 FUNDO MUN. DE HABITAÇÃO DE INTERESSE SOCIAL

Código	Especificação	F.R.-C.A.	Elemento	Modalidade	Grupo	Categoria Econômica
4.0.00.00	DESPESAS DE CAPITAL					<u>467.809,48</u>
4.4.00.00	Investimentos				<u>407.809,48</u>	
4.4.90.00	Aplicações Diretas			<u>407.809,48</u>		
4.4.90.30	Material de Consumo	0.1.00.161.001	60.000,00			
4.4.90.36	Outros Serviços de Terceiros - Pessoa Física	0.1.00.001.001	21.000,00			
4.4.90.39	Outros Serviços de Terceiros - Pessoa Jurídica	0.1.00.001.001	21.000,00			
4.4.90.51	Obras e Instalações	0.1.00.001.001	30.000,00			
4.4.90.51	Obras e Instalações	0.2.24.002.100	36.904,74			
4.4.90.51	Obras e Instalações	0.2.24.161.100	238.904,74			
4.5.00.00	Inversões Financeiras				<u>60.000,00</u>	
4.5.90.00	Aplicações Diretas			<u>60.000,00</u>		
4.5.90.61	Aquisição de Imóveis	0.1.00.001.001	60.000,00			
<b>T O T A L</b>						<b>467.809,48</b>



**PREFEITURA MUNICIPAL DE ITAUEIRA**  
AV. GETULIO VARGAS, 303 - CENT - CNPJ:06554091/0001-93  
Orçamento Programa - Exercício de 2013  
**NATUREZA DA DESPESA POR ORGÃO E UNIDADE**

Anexo 02  
Página 7

PODER 02 PODER EXECUTIVO  
ORGÃO 06 SEC. MUNICIPAL DE AGRICULTURA E MEIO AMBIENTE  
UNIDADE 00 SEC. MUNICIPAL DE AGRICULTURA E MEIO AMBIENTE

Código	Especificação	F.R.-C.A.	Elemento	Modalidade	Grupo	Categoria Econômica
3.0.00.00	DESPESAS CORRENTES					<u>226.882,80</u>
3.1.00.00	Pessoal e Encargos Sociais				<u>43.000,00</u>	
3.1.90.00	Aplicações Diretas			<u>43.000,00</u>		
3.1.90.04	Contratação por Tempo Determinado	0.1.00.001.001	6.000,00			
3.1.90.11	Vencimentos e Vantagens Fixas - Pessoal Civil	0.1.00.001.001	30.000,00			
3.1.90.13	Obrigações Patronais	0.1.00.001.001	7.000,00			
3.3.00.00	Outras Despesas Correntes				<u>183.882,80</u>	
3.3.90.00	Aplicações Diretas			<u>183.882,80</u>		
3.3.90.14	Diárias - Civil	0.1.00.001.001	1.800,00			
3.3.90.30	Material de Consumo	0.1.00.001.001	42.500,00			
3.3.90.30	Material de Consumo	0.1.94.001.003	3.000,00			
3.3.90.32	Material, Bem ou Serviços para Distribuição Gratuita	0.1.00.001.001	23.000,00			
3.3.90.33	Passagens e Despesas com Locomoção	0.1.00.001.001	9.600,00			
3.3.90.35	Serviços de Consultoria	0.1.00.001.001	10.366,00			
3.3.90.36	Outros Serviços de Terceiros - Pessoa Física	0.1.00.001.001	33.500,00			
3.3.90.39	Outros Serviços de Terceiros - Pessoa Jurídica	0.1.00.001.001	55.116,80			
3.3.90.47	Obrigações Tributárias e Contributivas	0.1.00.001.001	5.000,00			
4.0.00.00	DESPESAS DE CAPITAL					<u>231.256,60</u>
4.4.00.00	Investimentos				<u>231.256,60</u>	
4.4.90.00	Aplicações Diretas			<u>231.256,60</u>		
4.4.90.30	Material de Consumo	0.1.00.001.001	15.000,00			
4.4.90.36	Outros Serviços de Terceiros - Pessoa Física	0.1.00.001.001	24.000,00			
4.4.90.39	Outros Serviços de Terceiros - Pessoa Jurídica	0.1.00.001.001	30.000,00			
4.4.90.51	Obras e Instalações	0.1.00.001.001	50.000,00			
4.4.90.51	Obras e Instalações	0.2.24.002.100	107.000,00			
4.4.90.52	Equipamentos e Material Permanente	0.1.00.001.001	5.256,60			
<b>TOTAL</b>						<b>458.139,40</b>



PREFEITURA MUNICIPAL DE ITAUEIRA  
AV. GETULIO VARGAS, 303 - CENT - CNPJ:06554091/0001-93  
Orçamento Programa - Exercício de 2013  
NATUREZA DA DESPESA POR ORGÃO E UNIDADE

Anexo 02  
Página 8

PODER 02 PODER EXECUTIVO  
ORGÃO 07 SEC. MUNICIPAL DE EDUCAÇÃO E CULTURA  
UNIDADE 00 SECRETARIA MUNICIPAL DE EDUCAÇÃO E CULTURA

Código	Especificação	F.R.-C.A.	Elemento	Modalidade	Grupo	Categoria Econômica
3.0.00.00	DESPESAS CORRENTES					<u>1.706.050,60</u>
3.1.00.00	Pessoal e Encargos Sociais				<u>552.812,96</u>	
3.1.90.00	Aplicações Diretas			<u>552.812,96</u>		
3.1.90.00	DESPESAS CORRENTES	0.1.00.121.001	13.412,96			
3.1.90.04	Contratação por Tempo Determinado	0.1.00.121.001	110.000,00			
3.1.90.11	Vencimentos e Vantagens Fixas - Pessoal Civil	0.1.00.121.001	359.400,00			
3.1.90.13	Obrigações Patronais	0.1.00.121.001	70.000,00			
3.3.00.00	Outras Despesas Correntes				<u>1.153.237,64</u>	
3.3.90.00	Aplicações Diretas			<u>1.153.237,64</u>		
3.3.90.14	Diárias - Civil	0.1.00.121.001	21.800,00			
3.3.90.18	Auxílio Financeiro a Estudantes	0.1.00.121.001	13.000,00			
3.3.90.30	Material de Consumo	0.1.00.001.001	24.000,00			
3.3.90.30	Material de Consumo	0.1.00.121.001	198.540,60			
3.3.90.30	Material de Consumo	0.2.15.121.200	59.816,38			
3.3.90.30	Material de Consumo	0.2.22.121.100	44.643,02			
3.3.90.31	PREMIAÇÕES CULTURAIS, ARTÍSTICAS, CIENTÍFICAS, DESP	0.1.00.001.001	5.000,00			
3.3.90.33	Passagens e Despesas com Locomoção	0.1.00.001.001	22.854,00			
3.3.90.33	Passagens e Despesas com Locomoção	0.1.00.121.001	257.203,70			
3.3.90.33	Passagens e Despesas com Locomoção	0.2.15.121.200	56.335,82			
3.3.90.35	Serviços de Consultoria	0.1.00.121.001	20.062,71			
3.3.90.36	Outros Serviços de Terceiros - Pessoa Física	0.1.00.001.001	20.000,00			
3.3.90.36	Outros Serviços de Terceiros - Pessoa Física	0.1.00.121.001	82.000,00			
3.3.90.36	Outros Serviços de Terceiros - Pessoa Física	0.2.15.121.200	20.000,00			
3.3.90.36	Outros Serviços de Terceiros - Pessoa Física	0.2.15.121.208	73.194,00			
3.3.90.39	Outros Serviços de Terceiros - Pessoa Jurídica	0.1.00.001.001	30.000,00			
3.3.90.39	Outros Serviços de Terceiros - Pessoa Jurídica	0.1.00.121.001	130.503,52			
3.3.90.39	Outros Serviços de Terceiros - Pessoa Jurídica	0.1.94.121.002	5.937,29			
3.3.90.39	Outros Serviços de Terceiros - Pessoa Jurídica	0.2.15.121.200	15.000,00			
3.3.90.39	Outros Serviços de Terceiros - Pessoa Jurídica	0.2.15.121.208	28.346,60			
3.3.90.47	Obrigações Tributárias e Contributivas	0.1.00.121.001	25.000,00			
4.0.00.00	DESPESAS DE CAPITAL					<u>292.662,46</u>
4.4.00.00	Investimentos				<u>292.662,46</u>	
4.4.90.00	Aplicações Diretas			<u>292.662,46</u>		
4.4.90.30	Material de Consumo	0.1.00.001.001	3.000,00			
4.4.90.36	Outros Serviços de Terceiros - Pessoa Física	0.1.00.001.001	5.000,00			
4.4.90.39	Outros Serviços de Terceiros - Pessoa Jurídica	0.1.00.001.001	5.000,00			
4.4.90.51	Obras e Instalações	0.1.00.001.001	63.000,00			
4.4.90.51	Obras e Instalações	0.2.22.121.100	168.000,00			
4.4.90.52	Equipamentos e Material Permanente	0.1.00.001.001	27.000,00			
4.4.90.52	Equipamentos e Material Permanente	0.2.22.121.100	11.662,46			
4.4.90.93	Indenizações e Restituições	0.1.00.121.001	10.000,00			
<b>TOTAL</b>						<b>1.998.713,06</b>



**PREFEITURA MUNICIPAL DE ITAUEIRA**  
AV. GETULIO VARGAS, 303 - CENT - CNPJ:06554091/0001-93  
Orçamento Programa - Exercício de 2013  
**NATUREZA DA DESPESA POR ORGÃO E UNIDADE**

Anexo 02  
Página 9

PODER 02 PODER EXECUTIVO  
ORGÃO 07 SEC. MUNICIPAL DE EDUCAÇÃO E CULTURA  
UNIDADE 01 FUNDO DE DESENVOLVIMENTO DA EDUCAÇÃO BÁSICA - FUNDEB

Código	Especificação	F.R.-C.A.	Elemento	Modalidade	Grupo	Categoria Econômica
3.0.00.00	DESPESAS CORRENTES					<u>4.275.295,79</u>
3.1.00.00	Pessoal e Encargos Sociais				<u>3.899.970,71</u>	
3.1.90.00	Aplicações Diretas			<u>3.899.970,71</u>		
3.1.90.04	Contratação por Tempo Determinado	0.2.18.123.206	217.442,74			
3.1.90.11	Vencimentos e Vantagens Fixas - Pessoal Civil	0.2.18.123.206	3.110.435,77			
3.1.90.13	Obrigações Patronais	0.2.18.123.206	572.092,20			
3.3.00.00	Outras Despesas Correntes				<u>375.325,08</u>	
3.3.90.00	Aplicações Diretas			<u>375.325,08</u>		
3.3.90.14	Diárias - Civil	0.2.18.123.206	11.000,00			
3.3.90.18	Auxílio Financeiro a Estudantes	0.2.18.123.206	25.000,00			
3.3.90.30	Material de Consumo	0.2.18.123.206	81.933,66			
3.3.90.33	Passagens e Despesas com Locomoção	0.1.94.123.207	8.000,00			
3.3.90.33	Passagens e Despesas com Locomoção	0.2.18.123.206	43.000,00			
3.3.90.35	Serviços de Consultoria	0.2.18.123.206	10.000,00			
3.3.90.36	Outros Serviços de Terceiros - Pessoa Física	0.2.18.123.206	74.000,00			
3.3.90.39	Outros Serviços de Terceiros - Pessoa Jurídica	0.1.94.123.207	4.391,42			
3.3.90.39	Outros Serviços de Terceiros - Pessoa Jurídica	0.2.18.123.206	118.000,00			
4.0.00.00	DESPESAS DE CAPITAL					<u>213.000,00</u>
4.4.00.00	Investimentos				<u>213.000,00</u>	
4.4.90.00	Aplicações Diretas			<u>213.000,00</u>		
4.4.90.51	Obras e Instalações	0.2.18.123.206	153.000,00			
4.4.90.52	Equipamentos e Material Permanente	0.2.18.123.206	60.000,00			
<b>T O T A L</b>						<b>4.488.295,79</b>



PREFEITURA MUNICIPAL DE ITAUEIRA  
AV. GETULIO VARGAS, 303 - CENT - CNPJ:06554091/0001-93

Anexo 02  
Página 10

Orçamento Programa - Exercício de 2013  
NATUREZA DA DESPESA POR ORGÃO E UNIDADE

PODER 02 PODER EXECUTIVO  
ORGÃO 08 SECRETARIA MUNICIPAL DE SAÚDE  
UNIDADE 00 SECRETARIA MUNICIPAL DE SAÚDE / FMS

Código	Especificação	F.R.-C.A.	Elemento	Modalidade	Grupo	Categoria Econômica
3.0.00.00	DESPESAS CORRENTES					<u>3.307.877,40</u>
3.1.00.00	Pessoal e Encargos Sociais				<u>1.974.532,25</u>	
3.1.90.00	Aplicações Diretas			<u>1.925.877,17</u>		
3.1.90.04	Contratação por Tempo Determinado	0.1.00.102.001	106.739,30			
3.1.90.04	Contratação por Tempo Determinado	0.2.14.102.200	219.570,29			
3.1.90.11	Vencimentos e Vantagens Fixas - Pessoal Civil	0.2.14.102.200	1.227.332,62			
3.1.90.13	Obrigações Patronais	0.2.14.102.200	372.234,96			
3.1.95.00	Aplicação Direta (§§ 1º e 2º Art. 24 da LC 141/2012)			<u>48.655,08</u>		
3.1.95.92	Despesas de Exercícios Anteriores	0.2.14.102.200	48.655,08			
3.3.00.00	Outras Despesas Correntes				<u>1.333.345,15</u>	
3.3.90.00	Aplicações Diretas			<u>1.331.345,15</u>		
3.3.90.14	Diárias - Civil	0.1.00.102.001	10.000,00			
3.3.90.14	Diárias - Civil	0.2.14.102.200	46.241,73			
3.3.90.30	Material de Consumo	0.1.00.102.001	100.000,00			
3.3.90.30	Material de Consumo	0.2.14.102.200	576.948,10			
3.3.90.33	Passagens e Despesas com Locomoção	0.2.14.102.200	177.200,00			
3.3.90.36	Outros Serviços de Terceiros - Pessoa Física	0.1.00.102.001	105.387,69			
3.3.90.36	Outros Serviços de Terceiros - Pessoa Física	0.2.14.102.200	96.585,23			
3.3.90.39	Outros Serviços de Terceiros - Pessoa Jurídica	0.1.00.102.001	64.000,00			
3.3.90.39	Outros Serviços de Terceiros - Pessoa Jurídica	0.2.14.102.200	135.272,42			
3.3.90.47	Obrigações Tributárias e Contributivas	0.2.14.102.200	19.709,98			
3.3.95.00	Aplicação Direta (§§ 1º e 2º Art. 24 da LC 141/2012)			<u>2.000,00</u>		
3.3.95.92	Despesas de Exercícios Anteriores	0.2.14.102.200	2.000,00			
4.0.00.00	DESPESAS DE CAPITAL					<u>345.865,40</u>
4.4.00.00	Investimentos				<u>345.865,40</u>	
4.4.90.00	Aplicações Diretas			<u>345.865,40</u>		
4.4.90.51	Obras e Instalações	0.1.00.102.001	52.000,00			
4.4.90.51	Obras e Instalações	0.2.14.102.200	26.000,00			
4.4.90.51	Obras e Instalações	0.2.23.102.100	150.000,00			
4.4.90.52	Equipamentos e Material Permanente	0.1.94.102.002	6.397,54			
4.4.90.52	Equipamentos e Material Permanente	0.2.14.102.200	54.561,24			
4.4.90.52	Equipamentos e Material Permanente	0.2.23.102.100	54.906,62			
4.4.90.93	Indenizações e Restituições	0.2.14.102.200	2.000,00			
<b>T O T A L</b>						<b>3.653.742,80</b>



**PREFEITURA MUNICIPAL DE ITAUEIRA**  
AV. GETULIO VARGAS, 303 - CENT - CNPJ:06554091/0001-93  
Orçamento Programa - Exercício de 2013  
**NATUREZA DA DESPESA POR ORGÃO E UNIDADE**

Anexo 02  
Página 11

PODER 02 PODER EXECUTIVO  
ORGÃO 08 SECRETARIA MUNICIPAL DE SAÚDE  
UNIDADE 01 HOSPITAL MUNICIPAL DANIEL CARLOS ANDRADE

Código	Especificação	F.R.-C.A.	Elemento	Modalidade	Grupo	Categoria Econômica
3.0.00.00	DESPESAS CORRENTES					<u>2.020.170,27</u>
3.1.00.00	Pessoal e Encargos Sociais				<u>1.430.615,47</u>	
3.1.90.00	Aplicações Diretas			<u>1.370.252,09</u>		
3.1.90.04	Contratação por Tempo Determinado	0.1.00.103.001	162.187,24			
3.1.90.11	Vencimentos e Vantagens Fixas - Pessoal Civil	0.1.00.103.001	500.701,46			
3.1.90.11	Vencimentos e Vantagens Fixas - Pessoal Civil	0.2.23.103.101	543.075,83			
3.1.90.13	Obrigações Patronais	0.1.00.103.001	163.287,56			
3.1.90.91	Sentenças Judiciais	0.1.00.103.001	1.000,00			
3.1.95.00	Aplicação Direta (§§ 1º e 2º Art. 24 da LC 141/2012)			<u>60.363,38</u>		
3.1.95.92	Despesas de Exercícios Anteriores	0.1.00.103.001	60.363,38			
3.3.00.00	Outras Despesas Correntes				<u>589.554,80</u>	
3.3.90.00	Aplicações Diretas			<u>589.554,80</u>		
3.3.90.14	Diárias - Civil	0.1.00.103.001	10.440,00			
3.3.90.30	Material de Consumo	0.1.00.103.001	407.391,04			
3.3.90.33	Passagens e Despesas com Locomoção	0.1.00.103.001	4.230,76			
3.3.90.36	Outros Serviços de Terceiros - Pessoa Física	0.1.00.103.001	58.000,00			
3.3.90.39	Outros Serviços de Terceiros - Pessoa Jurídica	0.1.00.103.001	104.493,00			
3.3.90.47	Obrigações Tributárias e Contributivas	0.1.00.103.001	5.000,00			
4.0.00.00	DESPESAS DE CAPITAL					<u>23.000,00</u>
4.4.00.00	Investimentos				<u>23.000,00</u>	
4.4.90.00	Aplicações Diretas			<u>23.000,00</u>		
4.4.90.51	Obras e Instalações	0.1.00.103.001	6.000,00			
4.4.90.52	Equipamentos e Material Permanente	0.1.00.103.001	17.000,00			
<b>TOTAL</b>						<b>2.043.170,27</b>



**PREFEITURA MUNICIPAL DE ITAUEIRA**  
AV. GETULIO VARGAS, 303 - CENT - CNPJ:06554091/0001-93  
Orçamento Programa - Exercício de 2013  
**NATUREZA DA DESPESA POR ORGÃO E UNIDADE**

Anexo 02  
Página 12

PODER 02 PODER EXECUTIVO  
ORGÃO 09 SEC. MUNICIPAL DO BEM ESTAR SOCIAL  
UNIDADE 00 SECRETARIA DO BEM ESTAR SOCIAL

Código	Especificação	F.R.-C.A.	Elemento	Modalidade	Grupo	Categoria Econômica
3.0.00.00	DESPESAS CORRENTES					<u>163.142,00</u>
3.1.00.00	Pessoal e Encargos Sociais				<u>102.414,00</u>	
3.1.90.00	Aplicações Diretas			<u>102.414,00</u>		
3.1.90.04	Contratação por Tempo Determinado	0.1.00.081.001	50.000,00			
3.1.90.11	Vencimentos e Vantagens Fixas - Pessoal Civil	0.1.00.081.001	40.000,00			
3.1.90.13	Obrigações Patronais	0.1.00.081.001	12.414,00			
3.3.00.00	Outras Despesas Correntes				<u>60.728,00</u>	
3.3.90.00	Aplicações Diretas			<u>60.728,00</u>		
3.3.90.14	Diárias - Civil	0.1.00.081.001	1.000,00			
3.3.90.30	Material de Consumo	0.1.00.081.001	8.580,00			
3.3.90.32	Material, Bem ou Serviços para Distribuição Gratuita	0.1.00.081.001	3.000,00			
3.3.90.33	Passagens e Despesas com Locomoção	0.1.00.081.001	5.000,00			
3.3.90.35	Serviços de Consultoria	0.1.00.081.001	1.000,00			
3.3.90.36	Outros Serviços de Terceiros - Pessoa Física	0.1.00.081.001	26.107,32			
3.3.90.39	Outros Serviços de Terceiros - Pessoa Jurídica	0.1.00.081.001	14.820,00			
3.3.90.47	Obrigações Tributárias e Contributivas	0.1.00.081.001	1.220,68			
4.0.00.00	DESPESAS DE CAPITAL					<u>36.000,00</u>
4.4.00.00	Investimentos				<u>36.000,00</u>	
4.4.90.00	Aplicações Diretas			<u>36.000,00</u>		
4.4.90.52	Equipamentos e Material Permanente	0.1.00.081.001	36.000,00			
<b>T O T A L</b>						<b>199.142,00</b>



**PREFEITURA MUNICIPAL DE ITAUEIRA**  
AV. GETULIO VARGAS, 303 - CENT - CNPJ:06554091/0001-93  
Orçamento Programa - Exercício de 2013  
**NATUREZA DA DESPESA POR ORGÃO E UNIDADE**

Anexo 02  
Página 13

PODER 02 PODER EXECUTIVO  
ORGÃO 09 SEC. MUNICIPAL DO BEM ESTAR SOCIAL  
UNIDADE 01 FUNDO MUNICIPAL DA CRIANÇA E DO ADOLESCENTE - FMDCA

Código	Especificação	F.R.-C.A.	Elemento	Modalidade	Grupo	Categoria Econômica
3.0.00.00	DESPESAS CORRENTES					<u>225.591,32</u>
3.1.00.00	Pessoal e Encargos Sociais				<u>100.769,60</u>	
3.1.90.00	Aplicações Diretas			<u>100.769,60</u>		
3.1.90.04	Contratação por Tempo Determinado	0.1.00.083.001	75.769,60			
3.1.90.11	Vencimentos e Vantagens Fixas - Pessoal Civil	0.1.00.083.001	20.000,00			
3.1.90.13	Obrigações Patronais	0.1.00.083.001	5.000,00			
3.3.00.00	Outras Despesas Correntes				<u>124.821,72</u>	
3.3.90.00	Aplicações Diretas			<u>124.821,72</u>		
3.3.90.14	Diárias - Civil	0.1.00.083.001	3.600,00			
3.3.90.30	Material de Consumo	0.1.00.083.001	38.711,72			
3.3.90.32	Material, Bem ou Serviços para Distribuição Gratuita	0.1.00.083.001	23.000,00			
3.3.90.33	Passagens e Despesas com Locomoção	0.1.00.083.001	19.100,00			
3.3.90.36	Outros Serviços de Terceiros - Pessoa Física	0.1.00.083.001	26.310,00			
3.3.90.39	Outros Serviços de Terceiros - Pessoa Jurídica	0.1.00.083.001	14.100,00			
4.0.00.00	DESPESAS DE CAPITAL					<u>13.000,00</u>
4.4.00.00	Investimentos				<u>13.000,00</u>	
4.4.90.00	Aplicações Diretas			<u>13.000,00</u>		
4.4.90.52	Equipamentos e Material Permanente	0.1.00.083.001	13.000,00			
<b>TOTAL</b>						<b>238.591,32</b>



PREFEITURA MUNICIPAL DE ITAUEIRA  
AV. GETULIO VARGAS, 303 - CENT - CNPJ:06554091/0001-93

Anexo 02  
Página 14

Orçamento Programa - Exercício de 2013  
NATUREZA DA DESPESA POR ORGÃO E UNIDADE

PODER 02 PODER EXECUTIVO  
ORGÃO 10 FUNDO DE ASSISTENCIA SOCIAL  
UNIDADE 00 FUNDO DE ASSIS TENCIA SOCIAL

Código	Especificação	F.R.-C.A.	Elemento	Modalidade	Grupo	Categoria Econômica
3.0.00.00	DESPESAS CORRENTES					<u>412.792,63</u>
3.1.00.00	Pessoal e Encargos Sociais				<u>233.918,84</u>	
3.1.90.00	Aplicações Diretas			<u>233.918,84</u>		
3.1.90.04	Contratação por Tempo Determinado	0.1.00.082.001	16.172,00			
3.1.90.04	Contratação por Tempo Determinado	0.2.16.082.200	116.012,67			
3.1.90.11	Vencimentos e Vantagens Fixas - Pessoal Civil	0.2.16.082.200	71.241,92			
3.1.90.13	Obrigações Patronais	0.1.00.082.001	9.800,00			
3.1.90.13	Obrigações Patronais	0.2.16.082.200	20.692,25			
3.3.00.00	Outras Despesas Correntes				<u>178.873,79</u>	
3.3.90.00	Aplicações Diretas			<u>178.873,79</u>		
3.3.90.14	Diárias - Civil	0.2.16.082.200	6.255,94			
3.3.90.30	Material de Consumo	0.1.00.082.001	29.125,13			
3.3.90.30	Material de Consumo	0.1.94.082.002	974,17			
3.3.90.30	Material de Consumo	0.2.16.082.200	22.309,18			
3.3.90.32	Material, Bem ou Serviços para Distribuição Gratuita	0.2.16.082.200	10.897,81			
3.3.90.33	Passagens e Despesas com Locomoção	0.2.16.082.200	16.300,00			
3.3.90.33	Passagens e Despesas com Locomoção	0.2.24.082.100	23.170,00			
3.3.90.36	Outros Serviços de Terceiros - Pessoa Física	0.2.16.082.200	39.841,56			
3.3.90.39	Outros Serviços de Terceiros - Pessoa Jurídica	0.1.00.082.001	15.000,00			
3.3.90.39	Outros Serviços de Terceiros - Pessoa Jurídica	0.2.16.082.200	14.000,00			
3.3.90.47	Obrigações Tributárias e Contributivas	0.2.16.082.200	1.000,00			
4.0.00.00	DESPESAS DE CAPITAL					<u>41.774,87</u>
4.4.00.00	Investimentos				<u>41.774,87</u>	
4.4.90.00	Aplicações Diretas			<u>41.774,87</u>		
4.4.90.51	Obras e Instalações	0.2.24.082.100	36.074,87			
4.4.90.52	Equipamentos e Material Permanente	0.1.00.082.001	5.700,00			
<b>TOTAL</b>						<b>454.567,50</b>



**PREFEITURA MUNICIPAL DE ITAUEIRA**  
AV. GETULIO VARGAS, 303 - CENT - CNPJ:06554091/0001-93  
Orçamento Programa - Exercício de 2013  
**NATUREZA DA DESPESA POR ORGÃO E UNIDADE**

Anexo 02  
Página 15

PODER 90 RESERVA DE CONTINGENCIA  
ORGÃO 99 RESERVA DE CONTINGENCIA  
UNIDADE 99 RESERVA DE CONTINGENCIA

Código	Especificação	F.R.-C.A.	Elemento	Modalidade	Grupo	Categoria Econômica
9.0.00.00	RESERVA DE CONTINGÊNCIA					<u>120.000,00</u>
9.9.00.00	Reserva de Contingência				<u>120.000,00</u>	
9.9.99.00	A Definir			<u>120.000,00</u>		
9.9.99.99	A Classificar	0.1.00.001.001	120.000,00			
<b>TOTAL</b>						<b>120.000,00</b>
<b>TOTAL GERAL</b>						<b>18.797.383,92</b>



PREFEITURA MUNICIPAL DE ITAUEIRA  
AV. GETULIO VARGAS, 303 - CENT - CNPJ:06554091/0001-93  
Orçamento Programa - Exercício de 2013  
ANÁLISE DA DESPESA EM PORCENTAGEM

Quadro 22  
Página 1

Código	Especificação	Elemento	Modalidade	Grupo	Categoria Econômica
3.0.00.00	DESPESAS CORRENTES				<u>83,21</u>
3.1.00.00	Pessoal e Encargos Sociais			<u>50,80</u>	
3.1.90.00	DESPESAS CORRENTES	0,07			
3.1.90.00	Aplicações Diretas		<u>50,22</u>		
3.1.90.04	Contratação por Tempo Determinado	6,14			
3.1.90.11	Vencimentos e Vantagens Fixas - Pessoal Civil	36,28			
3.1.90.13	Obrigações Patronais	7,46			
3.1.90.91	Sentenças Judiciais	0,05			
3.1.90.92	Despesas de Exercícios Anteriores	0,22			
3.1.95.00	Aplicação Direta (§§ 1º e 2º Art. 24 da LC 141/2012)		<u>0,58</u>		
3.1.95.92	Despesas de Exercícios Anteriores	0,58			
3.2.00.00	Juros e Encargos da Dívida			<u>0,05</u>	
3.2.90.00	Aplicações Diretas		<u>0,05</u>		
3.2.90.21	Juros sobre a Dívida por Contrato	0,05			
3.3.00.00	Outras Despesas Correntes			<u>32,36</u>	
3.3.50.00	Transferências a Instituições Privadas sem Fins Lucrativos		<u>0,15</u>		
3.3.50.41	Contribuições	0,12			
3.3.50.43	Subvenções Sociais	0,02			
3.3.90.00	Aplicações Diretas		<u>32,21</u>		
3.3.90.14	Diárias - Civil	0,75			
3.3.90.18	Auxílio Financeiro a Estudantes	0,20			
3.3.90.30	Material de Consumo	9,62			
3.3.90.31	PREMIACOES CULTURAIS, ARTISTICAS, CIENTIFICAS, DESPORTIVAS E				
3.3.90.32	Material, Bem ou Serviços para Distribuição Gratuita	0,32			
3.3.90.33	Passagens e Despesas com Locomoção	4,13			
3.3.90.35	Serviços de Consultoria	1,46			
3.3.90.36	Outros Serviços de Terceiros - Pessoa Física	5,23			
3.3.90.39	Outros Serviços de Terceiros - Pessoa Jurídica	8,56			
3.3.90.47	Obrigações Tributárias e Contributivas	1,65			
3.3.90.92	Despesas de Exercícios Anteriores	0,24			
3.3.90.93	Indenizações e Restituições	0,01			
3.3.95.00	Aplicação Direta (§§ 1º e 2º Art. 24 da LC 141/2012)		<u>0,01</u>		
3.3.95.92	Despesas de Exercícios Anteriores	0,01			
4.0.00.00	DESPESAS DE CAPITAL				<u>16,15</u>
4.4.00.00	Investimentos			<u>14,15</u>	
4.4.90.00	Aplicações Diretas		<u>14,15</u>		
4.4.90.30	Material de Consumo	1,02			
4.4.90.36	Outros Serviços de Terceiros - Pessoa Física	0,94			
4.4.90.39	Outros Serviços de Terceiros - Pessoa Jurídica	1,11			
4.4.90.51	Obras e Instalações	8,67			
4.4.90.52	Equipamentos e Material Permanente	2,35			
4.4.90.93	Indenizações e Restituições	0,07			
4.5.00.00	Inversões Financeiras			<u>0,32</u>	
4.5.90.00	Aplicações Diretas		<u>0,32</u>		
4.5.90.61	Aquisição de Imóveis	0,32			
4.6.00.00	Amortização da Dívida			<u>1,68</u>	
4.6.90.00	Aplicações Diretas		<u>1,68</u>		
4.6.90.71	Principal da Dívida Contratual Resgatado	1,68			
9.0.00.00	RESERVA DE CONTINGÊNCIA				<u>0,64</u>



**PREFEITURA MUNICIPAL DE ITAUEIRA**  
AV. GETULIO VARGAS, 303 - CENT - CNPJ:06554091/0001-93  
Orçamento Programa - Exercício de 2013  
**ANÁLISE DA DESPESA EM PORCENTAGEM**

Quadro 22  
Página 2

Código	Especificação	Elemento	Modalidade	Grupo	Categoria Econômica
9.9.00.00	Reserva de Contingência			<u>0,64</u>	
9.9.99.00	A Definir		<u>0,64</u>		
9.9.99.99	A Classificar	0,64			
<b>T O T A L</b>					<b>100,00</b>

**PREFEITURA MUNICIPAL DE ITAUEIRA**

AV. GETULIO VARGAS, 303 - CENT - CNPJ:06554091/0001-93

Orçamento Programa - Exercício de 2013

Anexo 06

Página 1

**PROGRAMA DE TRABALHO**

(Inc.II, § 2º, Art.2º)

01 PODER LEGISLATIVO  
01 CÂMARA MUNICIPAL

Código	Especificação	Operação Especial	Projetos	Atividades	T o t a l
01	Legislativa		32.614,36	590.000,00	622.614,36
01	031 Ação Legislativa		32.614,36	590.000,00	622.614,36
01	031 0010 PROCESSO LEGISLATIVO		19.000,00	562.000,00	581.000,00
01.031.0010.1001.0000	Recuperação e Ampliação das Instalações da Câmara		19.000,00		19.000,00
01.031.0010.2001.0000	Manutenção da Administração da Câmara			562.000,00	562.000,00
01	031 0015 DIVULGAÇÃO INSTITUCIONAL			20.000,00	20.000,00
01.031.0015.2002.0000	Publicações de Editais e Notas			20.000,00	20.000,00
01	031 0020 ADMINISTRAÇÃO, CONTÁBIL TRIBUTÁRIA E FINANCEIRA			8.000,00	8.000,00
01.031.0020.2003.0000	Transferências de Recursos a outras Entidades			8.000,00	8.000,00
01	031 0025 MODERNIZAÇÃO ADMINISTRATIVA		13.614,36		13.614,36
01.031.0025.1002.0000	Aquisição de Equipamentos para a Câmara		13.614,36		13.614,36
28	Encargos Especiais	16.500,00			16.500,00
28	843 Serviço da Dívida Interna	16.500,00			16.500,00
28	843 0050 OPERAÇÕES E ENCARGOS ESPECIAIS	16.500,00			16.500,00
28.843.0050.0001.0000	Amortização da Dívida Interna	16.500,00			16.500,00
<b>TOTAL</b>		16.500,00	32.614,36	590.000,00	639.114,36

**PREFEITURA MUNICIPAL DE ITAUEIRA**

AV. GETULIO VARGAS, 303 - CENT - CNPJ:06554091/0001-93

Orçamento Programa - Exercício de 2013

Anexo 06

Página 2

**PROGRAMA DE TRABALHO**

(Inc.II, § 2º, Art.2º)

02 PODER EXECUTIVO

01 GABINETE DO PREFEITO

Código	Especificação	Operação Especial	Projetos	Atividades	T o t a l
04	Administração			236.443,24	236.443,24
04	062	Defesa do Interesse Público no Processo Judiciário		236.443,24	236.443,24
04	062	0210 GESTÃO ADMINISTRATIVA DO EXECUTIVO		236.443,24	236.443,24
04.062.0210.2005.0000	Manut. dos Encargos com Assess. Jurídica			236.443,24	236.443,24
04	122	Administração Geral	5.000,00	549.311,75	554.311,75
04	122	0015 DIVULGAÇÃO INSTITUCIONAL		78.000,00	78.000,00
04.122.0015.2002.0000	Publicações de Editais e Notas			78.000,00	78.000,00
04	122	0025 MODERNIZAÇÃO ADMINISTRATIVA	5.000,00		5.000,00
04.122.0025.1003.0000	Aquisição de Equipamentos Diversos		5.000,00		5.000,00
04	122	0210 GESTÃO ADMINISTRATIVA DO EXECUTIVO		471.311,75	471.311,75
04.122.0210.2006.0000	Manutenção do Gabinete do Prefeito			464.311,75	464.311,75
04.122.0210.2008.0000	Realização de Homenagens e Recep.pelo Poder Executivo			7.000,00	7.000,00
04	123	Administração Financeira		14.800,00	14.800,00
04	123	0020 ADMINISTRAÇÃO, CONTÁBIL TRIBUTÁRIA E FINANCEIRA		14.800,00	14.800,00
04.123.0020.2003.0000	Transferências de Recursos a outras Entidades			14.800,00	14.800,00
04	183	Informação e Inteligência		12.550,00	12.550,00
04	183	0210 GESTÃO ADMINISTRATIVA DO EXECUTIVO		12.550,00	12.550,00
04.183.0210.2007.0000	Encargos com a Junta de serviço Militar			12.550,00	12.550,00
<b>TOTAL</b>		<b>0,00</b>	<b>5.000,00</b>	<b>813.104,99</b>	<b>818.104,99</b>

**PREFEITURA MUNICIPAL DE ITAUEIRA**

AV. GETULIO VARGAS, 303 - CENT - CNPJ:06554091/0001-93

Orçamento Programa - Exercício de 2013

Anexo 06

Página 3

**PROGRAMA DE TRABALHO**

(Inc.II, § 2º, Art.2º)

02 PODER EXECUTIVO

03 SECRETARIA MUNICIPAL DE ADMINISTRAÇÃO

Código	Especificação	Operação Especial	Projetos	Atividades	T o t a l
04	Administração		14.344,67	676.497,59	690.842,26
04	122	Administração Geral	14.344,67	676.497,59	690.842,26
04	122	0025 MODERNIZAÇÃO ADMINISTRATIVA	14.344,67		14.344,67
04.122.0025.1003.0000	Aquisição de Equipamentos Diversos		14.344,67		14.344,67
04	122	0210 GESTÃO ADMINISTRATIVA DO EXECUTIVO		676.497,59	676.497,59
04.122.0210.2009.0000	Manutenção da Administração de Secretária			614.433,59	614.433,59
04.122.0210.2010.0000	Manut.do Departamento de Compras e Licitações			18.500,00	18.500,00
04.122.0210.2011.0000	Manut.do Departamento de Pessoal			25.064,00	25.064,00
04.122.0210.2012.0000	Manut.do Departamento de Almox.e Patrimônio			18.500,00	18.500,00
04	126	Tecnologia da Informação	35.000,00		35.000,00
04	126	0030 INFORMATIZAÇÃO GOVERNAMENTAL	35.000,00		35.000,00
04.126.0030.1004.0000	Informatização da Sec.de Administração		35.000,00		35.000,00
04	128	Formação de Recursos Humanos		34.700,00	34.700,00
04	128	0035 QUALIFICAÇÃO E CAPACITAÇÃO PROFISSIONAL		34.700,00	34.700,00
04.128.0035.2013.0000	Treinamento e Qualificação de Pessoal			34.700,00	34.700,00
<b>TOTAL</b>		0,00	49.344,67	711.197,59	760.542,26

**PREFEITURA MUNICIPAL DE ITAUEIRA**

AV. GETULIO VARGAS, 303 - CENT - CNPJ:06554091/0001-93

Orçamento Programa - Exercício de 2013

Anexo 06

Página 4

**PROGRAMA DE TRABALHO**

(Inc.II, § 2º, Art.2º)

02 PODER EXECUTIVO

04 SECRETARIA MUNICIPAL DE FINANÇAS

Código	Especificação	Operação Especial	Projetos	Atividades	T o t a l
04	Administração		4.000,00	142.332,91	146.332,91
04	123 Administração Financeira		4.000,00	142.332,91	146.332,91
04	123 0020 ADMINISTRAÇÃO, CONTÁBIL TRIBUTÁRIA E FINANCEIRA			2.000,00	2.000,00
04.123.0020.2003.0000	Transferências de Recursos a outras Entidades			2.000,00	2.000,00
04	123 0025 MODERNIZAÇÃO ADMINISTRATIVA		4.000,00		4.000,00
04.123.0025.1003.0000	Aquisição de Equipamentos Diversos		4.000,00		4.000,00
04	123 0210 GESTÃO ADMINISTRATIVA DO EXECUTIVO			140.332,91	140.332,91
04.123.0210.2014.0000	Manutenção Administ.da Sec.de Finanças			140.332,91	140.332,91
04	126 Tecnologia da Informação		7.000,00		7.000,00
04	126 0030 INFORMATIZAÇÃO GOVERNAMENTAL		7.000,00		7.000,00
04.126.0030.1005.0000	Informatização da Sec.de Finanças		7.000,00		7.000,00
28	Encargos Especiais	308.001,88			308.001,88
28	843 Serviço da Dívida Interna	308.001,88			308.001,88
28	843 0050 OPERAÇÕES E ENCARGOS ESPECIAIS	308.001,88			308.001,88
28.843.0050.0001.0000	Amortização da Dívida Interna	308.001,88			308.001,88
28	845 Transferências	22.000,00			22.000,00
28	845 0020 ADMINISTRAÇÃO, CONTÁBIL TRIBUTÁRIA E FINANCEIRA	22.000,00			22.000,00
28.845.0020.0003.0000	Apoio às Ações de Segurança Pública	22.000,00			22.000,00
28	846 Outros Encargos Especiais	188.000,00			188.000,00
28	846 0050 OPERAÇÕES E ENCARGOS ESPECIAIS	188.000,00			188.000,00
28.846.0050.0002.0000	Contrib. p/Form. do Pat. do Servidor Público - PASEP	188.000,00			188.000,00
<b>TOTAL</b>		<b>518.001,88</b>	<b>11.000,00</b>	<b>142.332,91</b>	<b>671.334,79</b>

**PREFEITURA MUNICIPAL DE ITAUEIRA**

AV. GETULIO VARGAS, 303 - CENT - CNPJ:06554091/0001-93

Orçamento Programa - Exercício de 2013

Anexo 06

Página 5

**PROGRAMA DE TRABALHO**

(Inc.II, § 2º, Art.2º)

02 PODER EXECUTIVO

05 SEC. MUNICIPAL DE OBRAS E SERVIÇOS URBANOS

Código	Especificação	Operação Especial	Projetos	Atividades	T o t a l
15	Urbanismo		14.644,44	251.245,00	265.889,44
15	122	Administração Geral	14.644,44	251.245,00	265.889,44
15	122	0025 MODERNIZAÇÃO ADMINISTRATIVA	14.644,44		14.644,44
15.122.0025.1003.0000	Aquisição de Equipamentos Diversos		14.644,44		14.644,44
15	122	0210 GESTÃO ADMINISTRATIVA DO EXECUTIVO		251.245,00	251.245,00
15.122.0210.2017.0000	Manut.Administ.da Sec.de Obras e Servs. Urbanos			251.245,00	251.245,00
15	451	Infra-Estrutura Urbana	301.095,26	158.854,39	459.949,65
15	451	0055 EXPANSÃO DA INFRAESTRUTURA BÁSICA	301.095,26	158.854,39	459.949,65
15.451.0055.1011.0000	Pavimentação de Ruas e Avenidas		131.095,26		131.095,26
15.451.0055.1012.0000	Const. e Reformas de Praças, Parques e Jardins		65.000,00		65.000,00
15.451.0055.1013.0000	Const. Rest. Ampl. do Prédio da Prefeitura		40.000,00		40.000,00
15.451.0055.1014.0000	Abertura de Ruas e Avenidas		35.000,00		35.000,00
15.451.0055.1015.0000	Construção e/ou Ampliação do Cemitério		30.000,00		30.000,00
15.451.0055.2019.0000	Manutenção e Ampliação da Iluminação Pública			74.354,39	74.354,39
15.451.0055.2020.0000	Recuperação e Conservação dos Calçamentos			62.500,00	62.500,00
15.451.0055.2021.0000	Manut.e Conservação do Cemitério			22.000,00	22.000,00
16	Habitação		467.809,48		467.809,48
16	482	Habitação Urbana	467.809,48		467.809,48
16	482	0040 HABITAÇÃO DE INTERESSE SOCIAL	467.809,48		467.809,48
16.482.0040.1006.0000	Aquisição e/ou Indenização de Imóveis		60.000,00		60.000,00
16.482.0040.1007.0000	Melhorias de Unidades Habitacionais		138.904,74		138.904,74
16.482.0040.1008.0000	Construção de Unidades Habitacionais		268.904,74		268.904,74
17	Saneamento		88.655,33	46.000,00	134.655,33
17	511	Saneamento Básico Rural	88.655,33	46.000,00	134.655,33
17	511	0060 EXPANSÃO E CONSERVAÇÃO DOS RECURSOS HÍDRICOS	88.655,33	46.000,00	134.655,33
17.511.0060.1016.0000	Perfuração de Poços Tubulares		22.655,33		22.655,33
17.511.0060.1017.0000	Const. e Reforma de Açudes e Barragens		22.000,00		22.000,00
17.511.0060.1018.0000	Construção e Ref. de Chafarizes e Caixa D'água		44.000,00		44.000,00
17.511.0060.2024.0000	Recup. e Conservação de Açudes e Barragens			46.000,00	46.000,00
17	512	Saneamento Básico Urbano	82.000,00	494.526,22	576.526,22
17	512	0045 APRIMORAMENTO DOS SERVIÇOS DE LIMPEZA PÚBLICA		412.304,22	412.304,22
17.512.0045.2116.0000	Manutenção dos Serviços de Limpeza Pública			412.304,22	412.304,22
17	512	0055 EXPANSÃO DA INFRAESTRUTURA BÁSICA	82.000,00	16.000,00	98.000,00
17.512.0055.1010.0000	Construção e Melhoria de Galerias		82.000,00		82.000,00
17.512.0055.2018.0000	Manut.e Conserv.de Esgotos, Sargetas e Meio Fio			16.000,00	16.000,00
17	512	0060 EXPANSÃO E CONSERVAÇÃO DOS RECURSOS HÍDRICOS		66.222,00	66.222,00
17.512.0060.2022.0000	Manutenção da Rede de Abastecimento D'água			41.000,00	41.000,00
17.512.0060.2023.0000	Manutenção dos Chafarizes e Caixas D'água			25.222,00	25.222,00
26	Transporte		139.095,26	210.000,00	349.095,26



**PREFEITURA MUNICIPAL DE ITAUEIRA**

AV. GETULIO VARGAS, 303 - CENT - CNPJ:06554091/0001-93

Orçamento Programa - Exercício de 2013

Anexo 06

Página 6

**PROGRAMA DE TRABALHO**

(Inc.II, § 2º, Art.2º)

02 PODER EXECUTIVO

05 SEC. MUNICIPAL DE OBRAS E SERVIÇOS URBANOS

Código	Especificação	Operação Especial	Projetos	Atividades	T o t a l
26 782	Transporte Rodoviário		139.095,26	210.000,00	349.095,26
26 782 0065	EXPANSÃO E CONSERVAÇÃO DA MALHA VIÁRIA		139.095,26	210.000,00	349.095,26
26.782.0065.1019.0000	Construção de Estradas Vicinais		99.095,26		99.095,26
26.782.0065.1020.0000	Consstrução de Pontes e Obras de Artes		40.000,00		40.000,00
26.782.0065.2025.0000	Recuperação e Conservação de Estradas			80.000,00	80.000,00
26.782.0065.2026.0000	Recup. e Conservação de Pontes e Obras de Artes			130.000,00	130.000,00
TOTAL		0,00	1.093.299,77	1.160.625,61	2.253.925,38

**PREFEITURA MUNICIPAL DE ITAUEIRA**

AV. GETULIO VARGAS, 303 - CENT - CNPJ:06554091/0001-93

Orçamento Programa - Exercício de 2013

Anexo 06

Página 7

**PROGRAMA DE TRABALHO**

(Inc. II, § 2º, Art. 2º)

02 PODER EXECUTIVO

06 SEC. MUNICIPAL DE AGRICULTURA E MEIO AMBIENTE

Código	Especificação	Operação Especial	Projetos	Atividades	T o t a l
18	Gestão Ambiental		26.366,00	25.000,00	51.366,00
18	541	Preservação e Conservação Ambiental	26.366,00	25.000,00	51.366,00
18	541	0075 PRESERVAÇÃO E CONSERVAÇÃO DO MEIO AMBIENTE	26.366,00	25.000,00	51.366,00
18.541.0075.1035.0000	Campanha Educativa - Preservação do Rio Itaueira		18.366,00		18.366,00
18.541.0075.1036.0000	Campna Educativa - Caça e Pesca fora de Época		8.000,00		8.000,00
18.541.0075.2032.0000	Arborização da Cidade			8.000,00	8.000,00
18.541.0075.2033.0000	Instalação do Viveiro Municipal			17.000,00	17.000,00
18	542	Controle Ambiental	18.000,00		18.000,00
18	542	0075 PRESERVAÇÃO E CONSERVAÇÃO DO MEIO AMBIENTE	18.000,00		18.000,00
18.542.0075.1033.0000	Constr.de Central p/Coletar Embalagens de Agrotóxicos		18.000,00		18.000,00
18	544	Recursos Hídricos	16.000,00		16.000,00
18	544	0075 PRESERVAÇÃO E CONSERVAÇÃO DO MEIO AMBIENTE	16.000,00		16.000,00
18.544.0075.1034.0000	Demarcação e Instalação do Parque Municipal dos Olhos D'água		16.000,00		16.000,00
20	Agricultura		5.256,60	74.400,00	79.656,60
20	122	Administração Geral	5.256,60	74.400,00	79.656,60
20	122	0025 MODERNIZAÇÃO ADMINISTRATIVA	5.256,60		5.256,60
20.122.0025.1003.0000	Aquisição de Equipamentos Diversos		5.256,60		5.256,60
20	122	0210 GESTÃO ADMINISTRATIVA DO EXECUTIVO		74.400,00	74.400,00
20.122.0210.2027.0000	Manutenção e Serviços da Secretaria			74.400,00	74.400,00
20	601	Promoção da Produção Vegetal	60.000,00	45.116,80	105.116,80
20	601	0070 PROMOÇÃO DO COMÉRCIO LOCAL	12.000,00		12.000,00
20.601.0070.1031.0000	Projeto Compra Direta do Produtor		12.000,00		12.000,00
20	601	0085 PROMOÇÃO AGROPECUÁRIA	48.000,00	45.116,80	93.116,80
20.601.0085.1025.0000	Aquisição de Equip. e Implementos Agrícolas		18.000,00		18.000,00
20.601.0085.1032.0000	Aração e Gradeamento de Terras		30.000,00		30.000,00
20.601.0085.2030.0000	Incentivos a Produção Agrícola			28.116,80	28.116,80
20.601.0085.2031.0000	Distribuição de Sementes e Mudas			17.000,00	17.000,00
20	605	Abastecimento	100.000,00	7.500,00	107.500,00
20	605	0070 PROMOÇÃO DO COMÉRCIO LOCAL	100.000,00	7.500,00	107.500,00
20.605.0070.1022.0000	Construção e Reforma de Matadouros		54.500,00		54.500,00
20.605.0070.1023.0000	Const. Ref. e Ampl. de Marcados e Feiras		45.500,00		45.500,00
20.605.0070.2028.0000	Manutenção de Mercados, Feiras e Matadouros			7.500,00	7.500,00
20	606	Extensão Rural	74.000,00		74.000,00
20	606	0085 PROMOÇÃO AGROPECUÁRIA	74.000,00		74.000,00
20.606.0085.1024.0000	Implant. e Ampl. da Rede de Elet. Rural		74.000,00		74.000,00
20	694	Serviços Financeiros		6.500,00	6.500,00
20	694	0070 PROMOÇÃO DO COMÉRCIO LOCAL		6.500,00	6.500,00
20.694.0070.2029.0000	Incentivar e Promover Eventos de Expressão Popular			6.500,00	6.500,00



**PREFEITURA MUNICIPAL DE ITAUEIRA**

AV. GETULIO VARGAS, 303 - CENT - CNPJ:06554091/0001-93

Orçamento Programa - Exercício de 2013

Anexo 06

Página 9

**PROGRAMA DE TRABALHO**

(Inc.II, § 2º, Art.2º)

02 PODER EXECUTIVO

07 SEC. MUNICIPAL DE EDUCAÇÃO E CULTURA

Código	Especificação	Operação Especial	Projetos	Atividades	T o t a l
12	Educação		272.662,46	5.099.294,82	5.371.957,28
12	361	Ensino Fundamental	272.662,46	5.099.294,82	5.371.957,28
12	361	0025 MODERNIZAÇÃO ADMINISTRATIVA	67.662,46		67.662,46
12.361.0025.1003.0000	Aquisição de Equipamentos Diversos		67.662,46		67.662,46
12	361	0035 QUALIFICAÇÃO E CAPACITAÇÃO PROFISSIONAL		205.000,00	205.000,00
12.361.0035.2040.0000	Formação e Habilitação Específicas para Professores			20.062,71	20.062,71
12.361.0035.2041.0000	Formação Continuada para Professores			76.000,00	76.000,00
12.361.0035.2042.0000	Formação Continuada para Prof.de Serv.e Apoio Escolar			108.937,29	108.937,29
12	361	0055 EXPANSÃO DA INFRAESTRUTURA BÁSICA	205.000,00		205.000,00
12.361.0055.1039.0000	Constr.Apliação de Unidade do Ensino Fundamental		193.000,00		193.000,00
12.361.0055.1040.0000	Instalação de Laboratórios de Informática e Ciências		12.000,00		12.000,00
12	361	0095 ACESSO INTEGRAL AO ENSINO FUNDAMENTAL		4.418.384,34	4.418.384,34
12.361.0095.2035.0000	Transporte Escolar			441.615,00	441.615,00
12.361.0095.2036.0000	Alimentação Escolar			155.000,00	155.000,00
12.361.0095.2044.0000	Encargos com Pessoal do Magistério			2.758.727,47	2.758.727,47
12.361.0095.2045.0000	Encargos Pessoal Administrativo e Custeio do Ensino			1.063.041,87	1.063.041,87
12	361	0210 GESTÃO ADMINISTRATIVA DO EXECUTIVO		475.910,48	475.910,48
12.361.0210.2009.0000	Manutenção da Administração de Secretária			475.910,48	475.910,48
12	365	Educação Infantil	120.000,00	749.197,57	869.197,57
12	365	0055 EXPANSÃO DA INFRAESTRUTURA BÁSICA	120.000,00		120.000,00
12.365.0055.1038.0000	Constr.Apliação de Unidade do Ensino Infantil		115.000,00		115.000,00
12.365.0055.1041.0000	Construção de Parques Infantis nas Escolas		5.000,00		5.000,00
12	365	0100 ACESSO INTEGRAL AO ENSINO INFANTIL		749.197,57	749.197,57
12.365.0100.2035.0000	Transporte Escolar			103.924,52	103.924,52
12.365.0100.2036.0000	Alimentação Escolar			23.000,00	23.000,00
12.365.0100.2037.0000	Manutenção da Educação Infantil			157.746,60	157.746,60
12.365.0100.2044.0000	Encargos com Pessoal do Magistério			310.866,81	310.866,81
12.365.0100.2045.0000	Encargos Pessoal Administrativo e Custeio do Ensino			153.659,64	153.659,64
12	367	Educação Especial		41.000,00	41.000,00
12	367	0095 ACESSO INTEGRAL AO ENSINO FUNDAMENTAL		41.000,00	41.000,00
12.367.0095.2038.0000	Realização de Semanas Culturais na Rede de Ensino			41.000,00	41.000,00
13	Cultura			9.000,00	9.000,00
13	361	Ensino Fundamental		9.000,00	9.000,00
13	361	0090 DIFUSÃO E POPULARIZAÇÃO DA CULTURA E LEITURA		9.000,00	9.000,00
13.361.0090.2039.0000	Manutenção da Biblioteca			9.000,00	9.000,00
13	392	Difusão Cultural	47.000,00	33.000,00	80.000,00

**PREFEITURA MUNICIPAL DE ITAUEIRA**

AV. GETULIO VARGAS, 303 - CENT - CNPJ:06554091/0001-93

Orçamento Programa - Exercício de 2013

Anexo 06

Página 10

**PROGRAMA DE TRABALHO**

(Inc.II, § 2º, Art.2º)

02 PODER EXECUTIVO

07 SEC. MUNICIPAL DE EDUCAÇÃO E CULTURA

Código	Especificação	Operação Especial	Projetos	Atividades	T o t a l
13 392 0090	DIFUSÃO E POPULARIZAÇÃO DA CULTURA E LEITURA		47.000,00	33.000,00	80.000,00
13.392.0090.1026.0000	Implantação do Salão do Livro em Itaueira		21.000,00		21.000,00
13.392.0090.1027.0000	Construir ou adequar instalações de biblioteca e videoteca		8.000,00		8.000,00
13.392.0090.1028.0000	Construção de Uma Biblioteca Pública Municipal		13.000,00		13.000,00
13.392.0090.1029.0000	Aquisição e ampliação do Acervo Bibliográfico		5.000,00		5.000,00
13.392.0090.2034.0000	Promoção de Atividades de Incentivo à Leitura nas Escolas			8.000,00	8.000,00
13.392.0090.2038.0000	Realização de Semanas Culturais na Rede de Ensino			25.000,00	25.000,00
27	Desporto e Lazer		55.000,00		55.000,00
27 811	Desporto de Rendimento		55.000,00		55.000,00
27 811 0105	PROMOÇÃO DO ESPORTE E LAZER		55.000,00		55.000,00
27.811.0105.1021.0000	Const.de Espaços Adequados p/as Práticas Desportivas		30.000,00		30.000,00
27.811.0105.1042.0000	Recuperação e Conserv. de Campo de Futebol		25.000,00		25.000,00
27 812	Desporto Comunitário		22.000,00	38.854,00	60.854,00
27 812 0105	PROMOÇÃO DO ESPORTE E LAZER		22.000,00	38.854,00	60.854,00
27.812.0105.1043.0000	Aquisição de Equipamentos Esportivos e de Lazer		22.000,00		22.000,00
27.812.0105.2043.0000	Promoção de Atividades Desportivas e de Lazer			38.854,00	38.854,00
<b>TOTAL</b>		0,00	516.662,46	5.970.346,39	6.487.008,85

**PREFEITURA MUNICIPAL DE ITAUEIRA**

AV. GETULIO VARGAS, 303 - CENT - CNPJ:06554091/0001-93

Orçamento Programa - Exercício de 2013

Anexo 06

Página 11

**PROGRAMA DE TRABALHO**

(Inc. II, § 2º, Art. 2º)

02 PODER EXECUTIVO

08 SECRETARIA MUNICIPAL DE SAÚDE

Código	Especificação	Operação Especial	Projetos	Atividades	T o t a l
10	Saúde		213.958,78	3.679.587,36	3.893.546,14
10	122	Administração Geral		1.206.587,93	1.206.587,93
10	122	0210 GESTÃO ADMINISTRATIVA DO EXECUTIVO		1.206.587,93	1.206.587,93
10.122.0210.2058.0000	Manutenção Administrativa do Hospital			1.189.591,93	1.189.591,93
10.122.0210.2059.0000	Operação de Manutenção da Frota			16.996,00	16.996,00
10	301	Atenção Básica	213.958,78	3.679.587,36	3.893.546,14
10	301	0025 MODERNIZAÇÃO ADMINISTRATIVA	77.958,78		77.958,78
10.301.0025.1003.0000	Aquisição de Equipamentos Diversos		49.670,47		49.670,47
10.301.0025.1044.0000	Aquisição de veículo ambulancia		15.288,31		15.288,31
10.301.0025.1049.0000	Aquisição de 31 Motos para os Agentes Comunitários de Saúde		13.000,00		13.000,00
10	301	0055 EXPANSÃO DA INFRAESTRUTURA BÁSICA	136.000,00		136.000,00
10.301.0055.1050.0000	Construção Ref. e Ampl. de Unidades de Saúde		130.000,00		130.000,00
10.301.0055.1063.0000	Reforma e Ampliação do Hospital		2.000,00		2.000,00
10.301.0055.1064.0000	Construção e Ampliação de Fossas Sépticas do Hospital		4.000,00		4.000,00
10	301	0110 POLITICAS DE ATENÇÃO BÁSICA À SAÚDE		2.226.591,53	2.226.591,53
10.301.0110.2048.0000	Ações do Programa Agentes Comunit. de Saúde			375.460,35	375.460,35
10.301.0110.2049.0000	Ações do Programa Saúde da Família			785.781,35	785.781,35
10.301.0110.2050.0000	Ações do Programa Saúde Bucal			251.767,49	251.767,49
10.301.0110.2068.0000	Manutenção Administrativa do SAMU			813.582,34	813.582,34
10	301	0210 GESTÃO ADMINISTRATIVA DO EXECUTIVO		1.452.995,83	1.452.995,83
10.301.0210.2046.0000	Manutenção Administrativa da Secretaria de Saúde			1.452.995,83	1.452.995,83
10	302	Assistência Hospitalar e Ambulatorial	59.906,62		59.906,62
10	302	0025 MODERNIZAÇÃO ADMINISTRATIVA	29.906,62		29.906,62
10.302.0025.1048.0000	Aquisição de Equipamentos de Média Complexidade		29.906,62		29.906,62
10	302	0055 EXPANSÃO DA INFRAESTRUTURA BÁSICA	30.000,00		30.000,00
10.302.0055.1053.0000	Ampl. do Centro de Saúde II p/ Abrigar o SAMU		10.000,00		10.000,00
10.302.0055.1054.0000	Construção de Cntro de Saúde		20.000,00		20.000,00
10	303	Suporte Profilático e Terapêutico		126.862,00	126.862,00
10	303	0110 POLITICAS DE ATENÇÃO BÁSICA À SAÚDE		126.862,00	126.862,00
10.303.0110.2047.0000	Assistência Farmacêutica Básica			126.862,00	126.862,00
10	304	Vigilância Sanitária	77.000,00	112.261,28	189.261,28
10	304	0025 MODERNIZAÇÃO ADMINISTRATIVA	25.000,00		25.000,00
10.304.0025.1046.0000	Aquisição de Equipamentos Permanentes - Vigilância Sanitária		25.000,00		25.000,00
10	304	0055 EXPANSÃO DA INFRAESTRUTURA BÁSICA	52.000,00		52.000,00
10.304.0055.1051.0000	Const. de uma Sede para a Vigilância Sanitária		52.000,00		52.000,00
10	304	0120 VIGILANCIA EPIDEMIOLÓGICA E SANITÁRIA		112.261,28	112.261,28
10.304.0120.2052.0000	Ações Estruturantes de Vigilância Sanitária			112.261,28	112.261,28
10	305	Vigilância Epidemiológica	16.000,00	204.749,10	220.749,10
10	305	0055 EXPANSÃO DA INFRAESTRUTURA BÁSICA	16.000,00		16.000,00
10.305.0055.1052.0000	Construção de um Centro de Zoonoses		16.000,00		16.000,00



**PREFEITURA MUNICIPAL DE ITAUEIRA**

AV. GETULIO VARGAS, 303 - CENT - CNPJ:06554091/0001-93

Orçamento Programa - Exercício de 2013

Anexo 06

Página 12

**PROGRAMA DE TRABALHO**

(Inc.II, § 2º, Art.2º)

02 PODER EXECUTIVO

08 SECRETARIA MUNICIPAL DE SAÚDE

Código	Especificação	Operação Especial	Projetos	Atividades	T o t a l
10 305 0120	VIGILANCIA EPIDEMIOLÓGICA E SANITÁRIA			204.749,10	204.749,10
10.305.0120.2051.0000	Realização de Campanhas de Vacinação			54.156,54	54.156,54
10.305.0120.2053.0000	Manut. das Ações de Controle de Doenças e Endemias			150.592,56	150.592,56
TOTAL		0,00	366.865,40	5.330.047,67	5.696.913,07

**PREFEITURA MUNICIPAL DE ITAUEIRA**

AV. GETULIO VARGAS, 303 - CENT - CNPJ:06554091/0001-93

Orçamento Programa - Exercício de 2013

Anexo 06

Página 13

**PROGRAMA DE TRABALHO**

(Inc.II, § 2º, Art.2º)

02 PODER EXECUTIVO

09 SEC. MUNICIPAL DO BEM ESTAR SOCIAL

Código	Especificação	Operação Especial	Projetos	Atividades	T o t a l
08	Assistência Social		56.240,00	142.902,00	199.142,00
08	126 Tecnologia da Informação		3.000,00		3.000,00
08	126 0030 INFORMATIZAÇÃO GOVERNAMENTAL		3.000,00		3.000,00
08.126.0030.1065.0000	Informação do Conselho Tutelar		3.000,00		3.000,00
08	128 Formação de Recursos Humanos			6.500,00	6.500,00
08	128 0035 QUALIFICAÇÃO E CAPACITAÇÃO PROFISSIONAL			6.500,00	6.500,00
08.128.0035.2013.0000	Treinamento e Qualificação de Pessoal			6.500,00	6.500,00
08	242 Assistência ao Portador de Deficiência			32.000,00	32.000,00
08	242 0130 SERVIÇOS ESPECIFICOS DE PROTEÇÃO SOC. BÁSICA			32.000,00	32.000,00
08.242.0130.2061.0000	Assistência a Pessoas Portadoras de Neces. Especiais			32.000,00	32.000,00
08	243 Assistência à Criança e ao Adolescente		10.000,00	187.091,32	197.091,32
08	243 0025 MODERNIZAÇÃO ADMINISTRATIVA		10.000,00		10.000,00
08.243.0025.1058.0000	Aquisição de Veículo para o Conselho Tutelar		10.000,00		10.000,00
08	243 0130 SERVIÇOS ESPECIFICOS DE PROTEÇÃO SOC. BÁSICA			95.779,60	95.779,60
08.243.0130.2055.0000	Manutenção do Conselho Tutelar			95.779,60	95.779,60
08	243 0210 GESTÃO ADMINISTRATIVA DO EXECUTIVO			91.311,72	91.311,72
08.243.0210.2060.0000	Manut. das Ativ. do Fundo Mun. da Criança e do Adolescente			91.311,72	91.311,72
08	244 Assistência Comunitária		56.240,00	142.902,00	199.142,00
08	244 0025 MODERNIZAÇÃO ADMINISTRATIVA		34.000,00		34.000,00
08.244.0025.1003.0000	Aquisição de Equipamentos Diversos		4.000,00		4.000,00
08.244.0025.1057.0000	Aquisição de Veículo para o Serviço Social		30.000,00		30.000,00
08	244 0030 INFORMATIZAÇÃO GOVERNAMENTAL		2.000,00		2.000,00
08.244.0030.1059.0000	Informação dos Órgãos de Assist. Social.		2.000,00		2.000,00
08	244 0125 PROTEÇÃO SOCIAL BÁSICA		20.240,00		20.240,00
08.244.0125.1060.0000	Auxílio Financeiro ao Cidadãos e Famílias Necessitadas		14.240,00		14.240,00
08.244.0125.1061.0000	Distribuição de Cestas de Alimentos		1.000,00		1.000,00
08.244.0125.1062.0000	Realização de Conferências e Seminários		5.000,00		5.000,00
08	244 0210 GESTÃO ADMINISTRATIVA DO EXECUTIVO			142.902,00	142.902,00
08.244.0210.2054.0000	Manutenção Administ. do Serviço Social.			142.902,00	142.902,00
<b>TOTAL</b>		<b>0,00</b>	<b>69.240,00</b>	<b>368.493,32</b>	<b>437.733,32</b>

**PREFEITURA MUNICIPAL DE ITAUEIRA**

AV. GETULIO VARGAS, 303 - CENT - CNPJ:06554091/0001-93

Orçamento Programa - Exercício de 2013

Anexo 06

Página 14

**PROGRAMA DE TRABALHO**

(Inc.II, § 2º, Art.2º)

02 PODER EXECUTIVO

10 FUNDO DE ASSISTENCIA SOCIAL

Código	Especificação	Operação Especial	Projetos	Atividades	T o t a l
08	Assistência Social			31.125,13	31.125,13
08	241	Assistência ao Idoso		31.125,13	31.125,13
08	241	0125 PROTEÇÃO SOCIAL BÁSICA		31.125,13	31.125,13
08.241.0125.2064.0000	Assistência às Pessoas Idosos			31.125,13	31.125,13
08	243	Assistência à Criança e ao Adolescente		230.691,23	230.691,23
08	243	0130 SERVIÇOS ESPECIFICOS DE PROTEÇÃO SOC. BÁSICA		59.153,80	59.153,80
08.243.0130.2056.0000	Manut. do Projovem Adolescente			10.000,00	10.000,00
08.243.0130.2062.0000	Ações Socioeducativas do PETI			49.153,80	49.153,80
08	243	0210 GESTÃO ADMINISTRATIVA DO EXECUTIVO		171.537,43	171.537,43
08.243.0210.2063.0000	Manut. das Atividades do Fundo Mun. de Assist. Social - FMAS			171.537,43	171.537,43
08	244	Assistência Comunitária	36.074,87	156.676,27	192.751,14
08	244	0055 EXPANSÃO DA INFRAESTRUTURA BÁSICA	36.074,87		36.074,87
08.244.0055.1055.0000	Construção de uma Sede para o CRAS		36.074,87		36.074,87
08	244	0125 PROTEÇÃO SOCIAL BÁSICA		156.676,27	156.676,27
08.244.0125.2065.0000	Manutenção do CRAS			148.676,27	148.676,27
08.244.0125.2066.0000	Proteção Social Básica às Famílias			8.000,00	8.000,00
TOTAL		0,00	36.074,87	418.492,63	454.567,50



**PREFEITURA MUNICIPAL DE ITAUEIRA**

AV. GETULIO VARGAS, 303 - CENT - CNPJ:06554091/0001-93

Orçamento Programa - Exercício de 2013

Anexo 06

Página 15

**PROGRAMA DE TRABALHO**

(Inc.II, § 2º, Art.2º)

90 RESERVA DE CONTINGENCIA

99 RESERVA DE CONTINGENCIA

Código	Especificação	Operação Especial	Projetos	Atividades	T o t a l
99	Reserva de Contingência	120.000,00			120.000,00
99	999 Reserva de Contingência	120.000,00			120.000,00
99	999 9999 RESERVA DE CONTINGENCIA	120.000,00			120.000,00
99.999.9999.9999.9999	Reserva de Contingencia	120.000,00			120.000,00
TOTAL		120.000,00	0,00	0,00	120.000,00
TOTAL GERAL		654.501,88	2.479.724,13	15.663.157,91	18.797.383,92

**PREFEITURA MUNICIPAL DE ITAUEIRA**

AV. GETULIO VARGAS, 303 - CENT - CNPJ:06554091/0001-93

Orçamento Programa - Exercício de 2013

Anexo 07

Página 1

**PROGRAMA DE TRABALHO DO GOVERNO  
DEMONSTRATIVO DE FUNÇÕES, SUBFUNÇÕES E PROGRAMAS  
POR PROJETOS, ATIVIDADES E OPERAÇÕES ESPECIAIS  
(Inc.II, § 2º, Art.2º)**

Código	Especificação	Operação Especial	Projetos	Atividades	T o t a l
01	Legislativa	0,00	32.614,36	590.000,00	622.614,36
01	031 Ação Legislativa	0,00	32.614,36	590.000,00	622.614,36
01	031 0010 PROCESSO LEGISLATIVO	0,00	19.000,00	562.000,00	581.000,00
01.031.0010.1001.0000	Recuperação e Ampliação das Instalações da Câmara	0,00	19.000,00	0,00	19.000,00
01.031.0010.2001.0000	Manutenção da Administração da Câmara	0,00	0,00	562.000,00	562.000,00
01	031 0015 DIVULGAÇÃO INSTITUCIONAL	0,00	0,00	20.000,00	20.000,00
01.031.0015.2002.0000	Publicações de Editais e Notas	0,00	0,00	20.000,00	20.000,00
01	031 0020 ADMINISTRAÇÃO, CONTÁBIL TRIBUTÁRIA E FINANCEIRA	0,00	0,00	8.000,00	8.000,00
01.031.0020.2003.0000	Transferências de Recursos a outras Entidades	0,00	0,00	8.000,00	8.000,00
01	031 0025 MODERNIZAÇÃO ADMINISTRATIVA	0,00	13.614,36	0,00	13.614,36
01.031.0025.1002.0000	Aquisição de Equipamentos para a Câmara	0,00	13.614,36	0,00	13.614,36
04	Administração	0,00	65.344,67	1.666.635,49	1.731.980,16
04	062 Defesa do Interesse Público no Processo Judiciário	0,00	0,00	236.443,24	236.443,24
04	062 0210 GESTÃO ADMINISTRATIVA DO EXECUTIVO	0,00	0,00	236.443,24	236.443,24
04.062.0210.2005.0000	Manut. dos Encargos com Assess. Jurídica	0,00	0,00	236.443,24	236.443,24
04	122 Administração Geral	0,00	19.344,67	1.225.809,34	1.245.154,01
04	122 0015 DIVULGAÇÃO INSTITUCIONAL	0,00	0,00	78.000,00	78.000,00
04.122.0015.2002.0000	Publicações de Editais e Notas	0,00	0,00	78.000,00	78.000,00
04	122 0025 MODERNIZAÇÃO ADMINISTRATIVA	0,00	19.344,67	0,00	19.344,67
04.122.0025.1003.0000	Aquisição de Equipamentos Diversos	0,00	19.344,67	0,00	19.344,67
04	122 0210 GESTÃO ADMINISTRATIVA DO EXECUTIVO	0,00	0,00	1.147.809,34	1.147.809,34
04.122.0210.2006.0000	Manutenção do Gabinete do Prefeito	0,00	0,00	464.311,75	464.311,75
04.122.0210.2008.0000	Realização de Homenagens e Recep.pelo Poder Executivo	0,00	0,00	7.000,00	7.000,00
04.122.0210.2009.0000	Manutenção da Administração de Secretária	0,00	0,00	614.433,59	614.433,59
04.122.0210.2010.0000	Manut.do Departamento de Compras e Licitações	0,00	0,00	18.500,00	18.500,00
04.122.0210.2011.0000	Manut.do Departamento de Pessoal	0,00	0,00	25.064,00	25.064,00
04.122.0210.2012.0000	Manut.do Departamento de Almox.e Patrimônio	0,00	0,00	18.500,00	18.500,00
04	123 Administração Financeira	0,00	4.000,00	157.132,91	161.132,91
04	123 0020 ADMINISTRAÇÃO, CONTÁBIL TRIBUTÁRIA E FINANCEIRA	0,00	0,00	16.800,00	16.800,00
04.123.0020.2003.0000	Transferências de Recursos a outras Entidades	0,00	0,00	16.800,00	16.800,00
04	123 0025 MODERNIZAÇÃO ADMINISTRATIVA	0,00	4.000,00	0,00	4.000,00
04.123.0025.1003.0000	Aquisição de Equipamentos Diversos	0,00	4.000,00	0,00	4.000,00
04	123 0210 GESTÃO ADMINISTRATIVA DO EXECUTIVO	0,00	0,00	140.332,91	140.332,91
04.123.0210.2014.0000	Manutenção Administ.da Sec.de Finanças	0,00	0,00	140.332,91	140.332,91
04	126 Tecnologia da Informação	0,00	42.000,00	0,00	42.000,00
04	126 0030 INFORMATIZAÇÃO GOVERNAMENTAL	0,00	42.000,00	0,00	42.000,00
04.126.0030.1004.0000	Informatização da Sec.de Administração	0,00	35.000,00	0,00	35.000,00
04.126.0030.1005.0000	Informatização da Sec.de Finanças	0,00	7.000,00	0,00	7.000,00
04	128 Formação de Recursos Humanos	0,00	0,00	34.700,00	34.700,00

**PREFEITURA MUNICIPAL DE ITAUEIRA**

AV. GETULIO VARGAS, 303 - CENT - CNPJ:06554091/0001-93

Orçamento Programa - Exercício de 2013

Anexo 07

Página 2

**PROGRAMA DE TRABALHO DO GOVERNO  
DEMONSTRATIVO DE FUNÇÕES, SUBFUNÇÕES E PROGRAMAS  
POR PROJETOS, ATIVIDADES E OPERAÇÕES ESPECIAIS  
(Inc.II, § 2º, Art.2º)**

Código	Especificação	Operação Especial	Projetos	Atividades	T o t a l
04	Administração	0,00	65.344,67	1.666.635,49	1.731.980,16
04	128 Formação de Recursos Humanos	0,00	0,00	34.700,00	34.700,00
04	128 0035 QUALIFICAÇÃO E CAPACITAÇÃO PROFISSIONAL	0,00	0,00	34.700,00	34.700,00
04.128.0035.2013.0000	Treinamento e Qualificação de Pessoal	0,00	0,00	34.700,00	34.700,00
04	183 Informação e Inteligência	0,00	0,00	12.550,00	12.550,00
04	183 0210 GESTÃO ADMINISTRATIVA DO EXECUTIVO	0,00	0,00	12.550,00	12.550,00
04.183.0210.2007.0000	Encargos com a Junta de serviço Militar	0,00	0,00	12.550,00	12.550,00
08	Assistência Social	0,00	105.314,87	786.985,95	892.300,82
08	126 Tecnologia da Informação	0,00	3.000,00	0,00	3.000,00
08	126 0030 INFORMATIZAÇÃO GOVERNAMENTAL	0,00	3.000,00	0,00	3.000,00
08.126.0030.1065.0000	Informação do Conselho Tutelar	0,00	3.000,00	0,00	3.000,00
08	128 Formação de Recursos Humanos	0,00	0,00	6.500,00	6.500,00
08	128 0035 QUALIFICAÇÃO E CAPACITAÇÃO PROFISSIONAL	0,00	0,00	6.500,00	6.500,00
08.128.0035.2013.0000	Treinamento e Qualificação de Pessoal	0,00	0,00	6.500,00	6.500,00
08	241 Assistência ao Idoso	0,00	0,00	31.125,13	31.125,13
08	241 0125 PROTEÇÃO SOCIAL BÁSICA	0,00	0,00	31.125,13	31.125,13
08.241.0125.2064.0000	Assistência às Pessoas Idosos	0,00	0,00	31.125,13	31.125,13
08	242 Assistência ao Portador de Deficiência	0,00	0,00	32.000,00	32.000,00
08	242 0130 SERVIÇOS ESPECIFICOS DE PROTEÇÃO SOC. BÁSICA	0,00	0,00	32.000,00	32.000,00
08.242.0130.2061.0000	Assistência a Pessoas Portadoras de Neces. Especiais	0,00	0,00	32.000,00	32.000,00
08	243 Assistência à Criança e ao Adolescente	0,00	10.000,00	417.782,55	427.782,55
08	243 0025 MODERNIZAÇÃO ADMINISTRATIVA	0,00	10.000,00	0,00	10.000,00
08.243.0025.1058.0000	Aquisição de Veículo para o Conselho Tutelar	0,00	10.000,00	0,00	10.000,00
08	243 0130 SERVIÇOS ESPECIFICOS DE PROTEÇÃO SOC. BÁSICA	0,00	0,00	154.933,40	154.933,40
08.243.0130.2055.0000	Manutenção do Conselho Tutelar	0,00	0,00	95.779,60	95.779,60
08.243.0130.2056.0000	Manut. do Projovem Adolescente	0,00	0,00	10.000,00	10.000,00
08.243.0130.2062.0000	Ações Socioeducativas do PETI	0,00	0,00	49.153,80	49.153,80
08	243 0210 GESTÃO ADMINISTRATIVA DO EXECUTIVO	0,00	0,00	262.849,15	262.849,15
08.243.0210.2060.0000	Manut. das Ativ. do Fundo Mun. da Criança e do Adolescente	0,00	0,00	91.311,72	91.311,72
08.243.0210.2063.0000	Manut. das Atividades do Fundo Mun. de Assist. Social - FMAS	0,00	0,00	171.537,43	171.537,43
08	244 Assistência Comunitária	0,00	92.314,87	299.578,27	391.893,14
08	244 0025 MODERNIZAÇÃO ADMINISTRATIVA	0,00	34.000,00	0,00	34.000,00
08.244.0025.1003.0000	Aquisição de Equipamentos Diversos	0,00	4.000,00	0,00	4.000,00
08.244.0025.1057.0000	Aquisição de Veículo para o Serviço Social	0,00	30.000,00	0,00	30.000,00
08	244 0030 INFORMATIZAÇÃO GOVERNAMENTAL	0,00	2.000,00	0,00	2.000,00
08.244.0030.1059.0000	Informação dos Órgãos de Assist. Social.	0,00	2.000,00	0,00	2.000,00

**PREFEITURA MUNICIPAL DE ITAUEIRA**

AV. GETULIO VARGAS, 303 - CENT - CNPJ:06554091/0001-93

Orçamento Programa - Exercício de 2013

Anexo 07

Página 3

**PROGRAMA DE TRABALHO DO GOVERNO  
DEMONSTRATIVO DE FUNÇÕES, SUBFUNÇÕES E PROGRAMAS  
POR PROJETOS, ATIVIDADES E OPERAÇÕES ESPECIAIS  
(Inc.II, § 2º, Art.2º)**

Código	Especificação	Operação Especial	Projetos	Atividades	T o t a l
08	Assistência Social	0,00	105.314,87	786.985,95	892.300,82
08	244 Assistência Comunitária	0,00	92.314,87	299.578,27	391.893,14
08	244 0055 EXPANSÃO DA INFRAESTRUTURA BÁSICA	0,00	36.074,87	0,00	36.074,87
08.244.0055.1055.0000	Construção de uma Sede para o CRAS	0,00	36.074,87	0,00	36.074,87
08	244 0125 PROTEÇÃO SOCIAL BÁSICA	0,00	20.240,00	156.676,27	176.916,27
08.244.0125.1060.0000	Auxílio Financeiro ao Cidadãos e Famílias Necessitadas	0,00	14.240,00	0,00	14.240,00
08.244.0125.1061.0000	Distribuição de Cestas de Alimentos	0,00	1.000,00	0,00	1.000,00
08.244.0125.1062.0000	Realização de Conferências e Seminários	0,00	5.000,00	0,00	5.000,00
08.244.0125.2065.0000	Manutenção do CRAS	0,00	0,00	148.676,27	148.676,27
08.244.0125.2066.0000	Proteção Social Básica às Famílias	0,00	0,00	8.000,00	8.000,00
08	244 0210 GESTÃO ADMINISTRATIVA DO EXECUTIVO	0,00	0,00	142.902,00	142.902,00
08.244.0210.2054.0000	Manutenção Administ. do Serviço Social.	0,00	0,00	142.902,00	142.902,00
10	Saúde	0,00	366.865,40	5.330.047,67	5.696.913,07
10	122 Administração Geral	0,00	0,00	1.206.587,93	1.206.587,93
10	122 0210 GESTÃO ADMINISTRATIVA DO EXECUTIVO	0,00	0,00	1.206.587,93	1.206.587,93
10.122.0210.2058.0000	Manutenção Administrativa do Hospital	0,00	0,00	1.189.591,93	1.189.591,93
10.122.0210.2059.0000	Operação de Manutenção da Frota	0,00	0,00	16.996,00	16.996,00
10	301 Atenção Básica	0,00	213.958,78	3.679.587,36	3.893.546,14
10	301 0025 MODERNIZAÇÃO ADMINISTRATIVA	0,00	77.958,78	0,00	77.958,78
10.301.0025.1003.0000	Aquisição de Equipamentos Diversos	0,00	49.670,47	0,00	49.670,47
10.301.0025.1044.0000	Aquisição de veiculo ambulancia	0,00	15.288,31	0,00	15.288,31
10.301.0025.1049.0000	Aquisição de 31 Motos para os Agentes Comunitários de Saúde	0,00	13.000,00	0,00	13.000,00
10	301 0055 EXPANSÃO DA INFRAESTRUTURA BÁSICA	0,00	136.000,00	0,00	136.000,00
10.301.0055.1050.0000	Construção Ref. e Ampl. de Unidades de Saúde	0,00	130.000,00	0,00	130.000,00
10.301.0055.1063.0000	Reforma e Ampliação do Hospital	0,00	2.000,00	0,00	2.000,00
10.301.0055.1064.0000	Construção e Ampliação de Fossas Sépticas do Hospital	0,00	4.000,00	0,00	4.000,00
10	301 0110 POLITICAS DE ATENÇÃO BÁSICA À SAÚDE	0,00	0,00	2.226.591,53	2.226.591,53
10.301.0110.2048.0000	Ações do Programa Agentes Comunit. de Saúde	0,00	0,00	375.460,35	375.460,35
10.301.0110.2049.0000	Ações do Programa Saúde da Família	0,00	0,00	785.781,35	785.781,35
10.301.0110.2050.0000	Ações do Programa Saúde Bucal	0,00	0,00	251.767,49	251.767,49
10.301.0110.2068.0000	Manutenção Administrativa do SAMU	0,00	0,00	813.582,34	813.582,34
10	301 0210 GESTÃO ADMINISTRATIVA DO EXECUTIVO	0,00	0,00	1.452.995,83	1.452.995,83
10.301.0210.2046.0000	Manutenção Administrativa da Secretaria de Saúde	0,00	0,00	1.452.995,83	1.452.995,83
10	302 Assistência Hospitalar e Ambulatorial	0,00	59.906,62	0,00	59.906,62
10	302 0025 MODERNIZAÇÃO ADMINISTRATIVA	0,00	29.906,62	0,00	29.906,62
10.302.0025.1048.0000	Aquisição de Equipamentos de Média Complexidade	0,00	29.906,62	0,00	29.906,62
10	302 0055 EXPANSÃO DA INFRAESTRUTURA BÁSICA	0,00	30.000,00	0,00	30.000,00
10.302.0055.1053.0000	Ampl. do Centro de Saúde II p/ Abrigar o SAMU	0,00	10.000,00	0,00	10.000,00
10.302.0055.1054.0000	Construção de Cnro de Saúde	0,00	20.000,00	0,00	20.000,00
10	303 Suporte Profilático e Terapêutico	0,00	0,00	126.862,00	126.862,00
10	303 0110 POLITICAS DE ATENÇÃO BÁSICA À SAÚDE	0,00	0,00	126.862,00	126.862,00
10.303.0110.2047.0000	Assistência Farmacêutica Básica	0,00	0,00	126.862,00	126.862,00

**PREFEITURA MUNICIPAL DE ITAUEIRA**

AV. GETULIO VARGAS, 303 - CENT - CNPJ:06554091/0001-93

Orçamento Programa - Exercício de 2013

Anexo 07

Página 4

**PROGRAMA DE TRABALHO DO GOVERNO  
DEMONSTRATIVO DE FUNÇÕES, SUBFUNÇÕES E PROGRAMAS  
POR PROJETOS, ATIVIDADES E OPERAÇÕES ESPECIAIS  
(Inc.II, § 2º, Art.2º)**

Código	Especificação	Operação Especial	Projetos	Atividades	T o t a l
10	Saúde	0,00	366.865,40	5.330.047,67	5.696.913,07
10	304 Vigilância Sanitária	0,00	77.000,00	112.261,28	189.261,28
10	304 0025 MODERNIZAÇÃO ADMINISTRATIVA	0,00	25.000,00	0,00	25.000,00
10.304.0025.1046.0000	Aquisição de Equipamentos Permanentes - Vigilância Sanitária	0,00	25.000,00	0,00	25.000,00
10	304 0055 EXPANSÃO DA INFRAESTRUTURA BÁSICA	0,00	52.000,00	0,00	52.000,00
10.304.0055.1051.0000	Const. de uma Sede para a Vigilância Sanitária	0,00	52.000,00	0,00	52.000,00
10	304 0120 VIGILANCIA EPIDEMIOLÓGICA E SANITÁRIA	0,00	0,00	112.261,28	112.261,28
10.304.0120.2052.0000	Ações Estruturantes de Vigilância Sanitária	0,00	0,00	112.261,28	112.261,28
10	305 Vigilância Epidemiológica	0,00	16.000,00	204.749,10	220.749,10
10	305 0055 EXPANSÃO DA INFRAESTRUTURA BÁSICA	0,00	16.000,00	0,00	16.000,00
10.305.0055.1052.0000	Construção de um Centro de Zoonoses	0,00	16.000,00	0,00	16.000,00
10	305 0120 VIGILANCIA EPIDEMIOLÓGICA E SANITÁRIA	0,00	0,00	204.749,10	204.749,10
10.305.0120.2051.0000	Realização de Campanhas de Vacinação	0,00	0,00	54.156,54	54.156,54
10.305.0120.2053.0000	Manut. das Ações de Controle de Doenças e Endemias	0,00	0,00	150.592,56	150.592,56
12	Educação	0,00	392.662,46	5.889.492,39	6.282.154,85
12	361 Ensino Fundamental	0,00	272.662,46	5.099.294,82	5.371.957,28
12	361 0025 MODERNIZAÇÃO ADMINISTRATIVA	0,00	67.662,46	0,00	67.662,46
12.361.0025.1003.0000	Aquisição de Equipamentos Diversos	0,00	67.662,46	0,00	67.662,46
12	361 0035 QUALIFICAÇÃO E CAPACITAÇÃO PROFISSIONAL	0,00	0,00	205.000,00	205.000,00
12.361.0035.2040.0000	Formação e Habilitação Específicas para Professores	0,00	0,00	20.062,71	20.062,71
12.361.0035.2041.0000	Formação Continuada para Professores	0,00	0,00	76.000,00	76.000,00
12.361.0035.2042.0000	Formação Continuada para Prof.de Serv.e Apoio Escolar	0,00	0,00	108.937,29	108.937,29
12	361 0055 EXPANSÃO DA INFRAESTRUTURA BÁSICA	0,00	205.000,00	0,00	205.000,00
12.361.0055.1039.0000	Constr.Apliação de Unidade do Ensino Fundamental	0,00	193.000,00	0,00	193.000,00
12.361.0055.1040.0000	Instalação de Laboratórios de Informática e Ciências	0,00	12.000,00	0,00	12.000,00
12	361 0095 ACESSO INTEGRAL AO ENSINO FUNDAMENTAL	0,00	0,00	4.418.384,34	4.418.384,34
12.361.0095.2035.0000	Transporte Escolar	0,00	0,00	441.615,00	441.615,00
12.361.0095.2036.0000	Alimentação Escolar	0,00	0,00	155.000,00	155.000,00
12.361.0095.2044.0000	Encargos com Pessoal do Magistério	0,00	0,00	2.758.727,47	2.758.727,47
12.361.0095.2045.0000	Encargos Pessoal Administrativo e Custeio do Ensino	0,00	0,00	1.063.041,87	1.063.041,87
12	361 0210 GESTÃO ADMINISTRATIVA DO EXECUTIVO	0,00	0,00	475.910,48	475.910,48
12.361.0210.2009.0000	Manutenção da Administração de Secretária	0,00	0,00	475.910,48	475.910,48
12	365 Educação Infantil	0,00	120.000,00	749.197,57	869.197,57
12	365 0055 EXPANSÃO DA INFRAESTRUTURA BÁSICA	0,00	120.000,00	0,00	120.000,00
12.365.0055.1038.0000	Constr.Apliação de Unidade do Ensino Infantil	0,00	115.000,00	0,00	115.000,00
12.365.0055.1041.0000	Construção de Parques Infantis nas Escolas	0,00	5.000,00	0,00	5.000,00
12	365 0100 ACESSO INTEGRAL AO ENSINO INFANTIL	0,00	0,00	749.197,57	749.197,57
12.365.0100.2035.0000	Transporte Escolar	0,00	0,00	103.924,52	103.924,52
12.365.0100.2036.0000	Alimentação Escolar	0,00	0,00	23.000,00	23.000,00
12.365.0100.2037.0000	Manutenção da Educação Infantil	0,00	0,00	157.746,60	157.746,60
12.365.0100.2044.0000	Encargos com Pessoal do Magistério	0,00	0,00	310.866,81	310.866,81
12.365.0100.2045.0000	Encargos Pessoal Administrativo e Custeio do Ensino	0,00	0,00	153.659,64	153.659,64



PREFEITURA MUNICIPAL DE ITAUEIRA

AV. GETULIO VARGAS, 303 - CENT - CNPJ:06554091/0001-93

Orcamento Programa - Exercício de 2013

Anexo 07

Página 5

PROGRAMA DE TRABALHO DO GOVERNO  
DEMONSTRATIVO DE FUNÇÕES, SUBFUNÇÕES E PROGRAMAS  
POR PROJETOS, ATIVIDADES E OPERAÇÕES ESPECIAIS  
(Inc.II, § 2º, Art.2º)

Código	Especificação	Operação Especial	Projetos	Atividades	T o t a l
12	Educação	0,00	392.662,46	5.889.492,39	6.282.154,85
12	367 Educação Especial	0,00	0,00	41.000,00	41.000,00
12	367 0095 ACESSO INTEGRAL AO ENSINO FUNDAMENTAL	0,00	0,00	41.000,00	41.000,00
12.367.0095.2038.0000	Realização de Semanas Culturais na Rede de Ensino	0,00	0,00	41.000,00	41.000,00
13	Cultura	0,00	47.000,00	42.000,00	89.000,00
13	361 Ensino Fundamental	0,00	0,00	9.000,00	9.000,00
13	361 0090 DIFUSÃO E POPULARIZAÇÃO DA CULTURA E LEITURA	0,00	0,00	9.000,00	9.000,00
13.361.0090.2039.0000	Manutenção da Biblioteca	0,00	0,00	9.000,00	9.000,00
13	392 Difusão Cultural	0,00	47.000,00	33.000,00	80.000,00
13	392 0090 DIFUSÃO E POPULARIZAÇÃO DA CULTURA E LEITURA	0,00	47.000,00	33.000,00	80.000,00
13.392.0090.1026.0000	Implantação do Salão do Livro em Itaueira	0,00	21.000,00	0,00	21.000,00
13.392.0090.1027.0000	Construir ou adequar instalações de biblioteca e videoteca	0,00	8.000,00	0,00	8.000,00
13.392.0090.1028.0000	Construção de Uma Biblioteca Pública Municipal	0,00	13.000,00	0,00	13.000,00
13.392.0090.1029.0000	Aquisição e ampliação do Acervo Bibliográfico	0,00	5.000,00	0,00	5.000,00
13.392.0090.2034.0000	Promoção de Atividades de Incentivo à Leitura nas Escolas	0,00	0,00	8.000,00	8.000,00
13.392.0090.2038.0000	Realização de Semanas Culturais na Rede de Ensino	0,00	0,00	25.000,00	25.000,00
15	Urbanismo	0,00	315.739,70	410.099,39	725.839,09
15	122 Administração Geral	0,00	14.644,44	251.245,00	265.889,44
15	122 0025 MODERNIZAÇÃO ADMINISTRATIVA	0,00	14.644,44	0,00	14.644,44
15.122.0025.1003.0000	Aquisição de Equipamentos Diversos	0,00	14.644,44	0,00	14.644,44
15	122 0210 GESTÃO ADMINISTRATIVA DO EXECUTIVO	0,00	0,00	251.245,00	251.245,00
15.122.0210.2017.0000	Manut.Administ.da Sec.de Obras e Servs. Urbanos	0,00	0,00	251.245,00	251.245,00
15	451 Infra-Estrutura Urbana	0,00	301.095,26	158.854,39	459.949,65
15	451 0055 EXPANSÃO DA INFRAESTRUTURA BÁSICA	0,00	301.095,26	158.854,39	459.949,65
15.451.0055.1011.0000	Pavimentação de Ruas e Avenidas	0,00	131.095,26	0,00	131.095,26
15.451.0055.1012.0000	Const. e Reformas de Praças, Parques e Jardins	0,00	65.000,00	0,00	65.000,00
15.451.0055.1013.0000	Const. Rest. Ampl. do Prédio da Prefeitura	0,00	40.000,00	0,00	40.000,00
15.451.0055.1014.0000	Abertura de Ruas e Avenidas	0,00	35.000,00	0,00	35.000,00
15.451.0055.1015.0000	Construção e/ou Ampliação do Cemitério	0,00	30.000,00	0,00	30.000,00
15.451.0055.2019.0000	Manutenção e Ampliação da Iluminação Pública	0,00	0,00	74.354,39	74.354,39
15.451.0055.2020.0000	Recuperação e Conservação dos Calçamentos	0,00	0,00	62.500,00	62.500,00
15.451.0055.2021.0000	Manut.e Conservação do Cemitério	0,00	0,00	22.000,00	22.000,00
16	Habitação	0,00	467.809,48	0,00	467.809,48
16	482 Habitação Urbana	0,00	467.809,48	0,00	467.809,48
16	482 0040 HABITAÇÃO DE INTERESSE SOCIAL	0,00	467.809,48	0,00	467.809,48
16.482.0040.1006.0000	Aquisição e/ou Indenização de Imóveis	0,00	60.000,00	0,00	60.000,00
16.482.0040.1007.0000	Melhorias de Unidades Habitacionais	0,00	138.904,74	0,00	138.904,74
16.482.0040.1008.0000	Construção de Unidades Habitacionais	0,00	268.904,74	0,00	268.904,74



PREFEITURA MUNICIPAL DE ITAUEIRA

AV. GETULIO VARGAS, 303 - CENT - CNPJ:06554091/0001-93

Orçamento Programa - Exercício de 2013

Anexo 07

Página 6

PROGRAMA DE TRABALHO DO GOVERNO  
DEMONSTRATIVO DE FUNÇÕES, SUBFUNÇÕES E PROGRAMAS  
POR PROJETOS, ATIVIDADES E OPERAÇÕES ESPECIAIS  
(Inc.II, § 2º, Art.2º)

Código	Especificação	Operação Especial	Projetos	Atividades	T o t a l
17	Saneamento	0,00	170.655,33	540.526,22	711.181,55
17	511 Saneamento Básico Rural	0,00	88.655,33	46.000,00	134.655,33
17	511 0060 EXPANSÃO E CONSERVAÇÃO DOS RECURSOS HIDRICOS	0,00	88.655,33	46.000,00	134.655,33
17.511.0060.1016.0000	Perfuração de Poços Tubulares	0,00	22.655,33	0,00	22.655,33
17.511.0060.1017.0000	Const. e Reforma de Açudes e Barragens	0,00	22.000,00	0,00	22.000,00
17.511.0060.1018.0000	Construção e Ref. de Chafarizes e Caixa D'agua	0,00	44.000,00	0,00	44.000,00
17.511.0060.2024.0000	Recup. e Conservação de Açudes e Barragens	0,00	0,00	46.000,00	46.000,00
17	512 Saneamento Básico Urbano	0,00	82.000,00	494.526,22	576.526,22
17	512 0045 APRIMORAMENTO DOS SERVIÇOS DE LIMPEZA PÚBLICA	0,00	0,00	412.304,22	412.304,22
17.512.0045.2116.0000	Manutenção dos Serviços de Limpeza Pública	0,00	0,00	412.304,22	412.304,22
17	512 0055 EXPANSÃO DA INFRAESTRUTURA BÁSICA	0,00	82.000,00	16.000,00	98.000,00
17.512.0055.1010.0000	Construção e Melhoria de Galerias	0,00	82.000,00	0,00	82.000,00
17.512.0055.2018.0000	Manut.e Conserv.de Esgotos, Sargetas e Meio Fio	0,00	0,00	16.000,00	16.000,00
17	512 0060 EXPANSÃO E CONSERVAÇÃO DOS RECURSOS HIDRICOS	0,00	0,00	66.222,00	66.222,00
17.512.0060.2022.0000	Manutenção da Rede de Abastecimento D'agua	0,00	0,00	41.000,00	41.000,00
17.512.0060.2023.0000	Manutenção dos Chafarizes e Caixas D'aguas	0,00	0,00	25.222,00	25.222,00
18	Gestão Ambiental	0,00	60.366,00	25.000,00	85.366,00
18	541 Preservação e Conservação Ambiental	0,00	26.366,00	25.000,00	51.366,00
18	541 0075 PRESERVAÇÃO E CONSERVAÇÃO DO MEIO AMBIENTE	0,00	26.366,00	25.000,00	51.366,00
18.541.0075.1035.0000	Campanha Educativa - Preservação do Rio Itaueira	0,00	18.366,00	0,00	18.366,00
18.541.0075.1036.0000	Campnha Educativa - Caça e Pesca fora de Época	0,00	8.000,00	0,00	8.000,00
18.541.0075.2032.0000	Arborização da Cidade	0,00	0,00	8.000,00	8.000,00
18.541.0075.2033.0000	Instalação do Viveiro Municipal	0,00	0,00	17.000,00	17.000,00
18	542 Controle Ambiental	0,00	18.000,00	0,00	18.000,00
18	542 0075 PRESERVAÇÃO E CONSERVAÇÃO DO MEIO AMBIENTE	0,00	18.000,00	0,00	18.000,00
18.542.0075.1033.0000	Constr.de Central p/Coletar Embalagens de Agrotóxicos	0,00	18.000,00	0,00	18.000,00
18	544 Recursos Hídricos	0,00	16.000,00	0,00	16.000,00
18	544 0075 PRESERVAÇÃO E CONSERVAÇÃO DO MEIO AMBIENTE	0,00	16.000,00	0,00	16.000,00
18.544.0075.1034.0000	Demarcação e Instalação do Parque Municipal dos Olhos D'agua	0,00	16.000,00	0,00	16.000,00
20	Agricultura	0,00	239.256,60	133.516,80	372.773,40
20	122 Administração Geral	0,00	5.256,60	74.400,00	79.656,60
20	122 0025 MODERNIZAÇÃO ADMINISTRATIVA	0,00	5.256,60	0,00	5.256,60
20.122.0025.1003.0000	Aquisição de Equipamentos Diversos	0,00	5.256,60	0,00	5.256,60
20	122 0210 GESTÃO ADMINISTRATIVA DO EXECUTIVO	0,00	0,00	74.400,00	74.400,00
20.122.0210.2027.0000	Manutenção e Serviços da Secretaria	0,00	0,00	74.400,00	74.400,00
20	601 Promoção da Produção Vegetal	0,00	60.000,00	45.116,80	105.116,80
20	601 0070 PROMOÇÃO DO COMÉRCIO LOCAL	0,00	12.000,00	0,00	12.000,00
20.601.0070.1031.0000	Projeto Compra Direta do Produtor	0,00	12.000,00	0,00	12.000,00

**PREFEITURA MUNICIPAL DE ITAUEIRA**

AV. GETULIO VARGAS, 303 - CENT - CNPJ:06554091/0001-93

Orçamento Programa - Exercício de 2013

Anexo 07

Página 7

**PROGRAMA DE TRABALHO DO GOVERNO  
DEMONSTRATIVO DE FUNÇÕES, SUBFUNÇÕES E PROGRAMAS  
POR PROJETOS, ATIVIDADES E OPERAÇÕES ESPECIAIS  
(Inc.II, § 2º, Art.2º)**

Código	Especificação	Operação Especial	Projetos	Atividades	T o t a l
20	Agricultura	0,00	239.256,60	133.516,80	372.773,40
20	601 Promoção da Produção Vegetal	0,00	60.000,00	45.116,80	105.116,80
20	601 0085 PROMOÇÃO AGROPECUÁRIA	0,00	48.000,00	45.116,80	93.116,80
20.601.0085.1025.0000	Aquisição de Equip. e Implementos Agrícolas	0,00	18.000,00	0,00	18.000,00
20.601.0085.1032.0000	Aração e Gradeamento de Terras	0,00	30.000,00	0,00	30.000,00
20.601.0085.2030.0000	Incentivos a Produção Agrícola	0,00	0,00	28.116,80	28.116,80
20.601.0085.2031.0000	Distribuição de Sementes e Mudanças	0,00	0,00	17.000,00	17.000,00
20	605 Abastecimento	0,00	100.000,00	7.500,00	107.500,00
20	605 0070 PROMOÇÃO DO COMÉRCIO LOCAL	0,00	100.000,00	7.500,00	107.500,00
20.605.0070.1022.0000	Construção e Reforma de Matadouros	0,00	54.500,00	0,00	54.500,00
20.605.0070.1023.0000	Const. Ref. e Ampl. de Marcados e Feiras	0,00	45.500,00	0,00	45.500,00
20.605.0070.2028.0000	Manutenção de Mercados, Feiras e Matadouros	0,00	0,00	7.500,00	7.500,00
20	606 Extensão Rural	0,00	74.000,00	0,00	74.000,00
20	606 0085 PROMOÇÃO AGROPECUÁRIA	0,00	74.000,00	0,00	74.000,00
20.606.0085.1024.0000	Implant. e Ampl. da Rede de Elet. Rural	0,00	74.000,00	0,00	74.000,00
20	694 Serviços Financeiros	0,00	0,00	6.500,00	6.500,00
20	694 0070 PROMOÇÃO DO COMÉRCIO LOCAL	0,00	0,00	6.500,00	6.500,00
20.694.0070.2029.0000	Incentivar e Promover Eventos de Expressão Popular	0,00	0,00	6.500,00	6.500,00
26	Transporte	0,00	139.095,26	210.000,00	349.095,26
26	782 Transporte Rodoviário	0,00	139.095,26	210.000,00	349.095,26
26	782 0065 EXPANSÃO E CONSERVAÇÃO DA MALHA VIÁRIA	0,00	139.095,26	210.000,00	349.095,26
26.782.0065.1019.0000	Construção de Estradas Vicinais	0,00	99.095,26	0,00	99.095,26
26.782.0065.1020.0000	Consstrução de Pontes e Obras de Artes	0,00	40.000,00	0,00	40.000,00
26.782.0065.2025.0000	Recuperação e Conservação de Estradas	0,00	0,00	80.000,00	80.000,00
26.782.0065.2026.0000	Recup. e Conservação de Pontes e Obras de Artes	0,00	0,00	130.000,00	130.000,00
27	Desporto e Lazer	0,00	77.000,00	38.854,00	115.854,00
27	811 Desporto de Rendimento	0,00	55.000,00	0,00	55.000,00
27	811 0105 PROMOÇÃO DO ESPORTE E LAZER	0,00	55.000,00	0,00	55.000,00
27.811.0105.1021.0000	Const.de Espaços Adequados p/as Práticas Desportivas	0,00	30.000,00	0,00	30.000,00
27.811.0105.1042.0000	Recuperação e Conserv. de Campo de Futebol	0,00	25.000,00	0,00	25.000,00
27	812 Desporto Comunitário	0,00	22.000,00	38.854,00	60.854,00
27	812 0105 PROMOÇÃO DO ESPORTE E LAZER	0,00	22.000,00	38.854,00	60.854,00
27.812.0105.1043.0000	Aquisição de Equipamentos Esportivos e de Lazer	0,00	22.000,00	0,00	22.000,00
27.812.0105.2043.0000	Promoção de Atividades Desportivas e de Lazer	0,00	0,00	38.854,00	38.854,00
28	Encargos Especiais	534.501,88	0,00	0,00	534.501,88
28	843 Serviço da Dívida Interna	324.501,88	0,00	0,00	324.501,88



PREFEITURA MUNICIPAL DE ITAUEIRA

AV. GETULIO VARGAS, 303 - CENT - CNPJ:06554091/0001-93

Orçamento Programa - Exercício de 2013

Anexo 07

Página 8

PROGRAMA DE TRABALHO DO GOVERNO  
DEMONSTRATIVO DE FUNÇÕES, SUBFUNÇÕES E PROGRAMAS  
POR PROJETOS, ATIVIDADES E OPERAÇÕES ESPECIAIS  
(Inc. II, § 2º, Art. 2º)

Código	Especificação	Operação Especial	Projetos	Atividades	T o t a l
28	Encargos Especiais	534.501,88	0,00	0,00	534.501,88
28	843 Serviço da Dívida Interna	324.501,88	0,00	0,00	324.501,88
28	843 0050 OPERAÇÕES E ENCARGOS ESPECIAIS	324.501,88	0,00	0,00	324.501,88
28.843.0050.0001.0000	Amortização da Dívida Interna	324.501,88	0,00	0,00	324.501,88
28	845 Transferências	22.000,00	0,00	0,00	22.000,00
28	845 0020 ADMINISTRAÇÃO, CONTÁBIL TRIBUTÁRIA E FINANCEIRA	22.000,00	0,00	0,00	22.000,00
28.845.0020.0003.0000	Apoio às Ações de Segurança Pública	22.000,00	0,00	0,00	22.000,00
28	846 Outros Encargos Especiais	188.000,00	0,00	0,00	188.000,00
28	846 0050 OPERAÇÕES E ENCARGOS ESPECIAIS	188.000,00	0,00	0,00	188.000,00
28.846.0050.0002.0000	Contrib. p/Form. do Pat. do Servidor Público - PASEP	188.000,00	0,00	0,00	188.000,00
99	Reserva de Contingência	120.000,00	0,00	0,00	120.000,00
99	999 Reserva de Contingência	120.000,00	0,00	0,00	120.000,00
99	999 9999 RESERVA DE CONTINGENCIA	120.000,00	0,00	0,00	120.000,00
99.999.9999.9999.9999	Reserva de Contingencia	120.000,00	0,00	0,00	120.000,00
TOTAL		654.501,88	2.479.724,13	15.663.157,91	18.797.383,92

**PREFEITURA MUNICIPAL DE ITAUEIRA**

AV. GETULIO VARGAS, 303 - CENT - CNPJ:06554091/0001-93

Orçamento Programa - Exercício de 2013

Anexo 08

Página 1

**DESPESA POR FUNÇÃO, SUBFUNÇÃO E PROGRAMAS  
CONFORME O VÍNCULO COM OS RECURSOS**

(Inc.II, § 2º, Art.2º)

Código	Especificação	Ordinário	Vinculado	Adm. Indireta	Total
01	Legislativa	622.614,36			622.614,36
01 031	Ação Legislativa	622.614,36			622.614,36
01 031 0010	PROCESSO LEGISLATIVO	581.000,00			581.000,00
01 031 0015	DIVULGAÇÃO INSTITUCIONAL	20.000,00			20.000,00
01 031 0020	ADMINISTRAÇÃO, CONTÁBIL TRIBUTÁRIA E FINANCEIRA	8.000,00			8.000,00
01 031 0025	MODERNIZAÇÃO ADMINISTRATIVA	13.614,36			13.614,36
04	Administração	1.731.980,16			1.731.980,16
04 062	Defesa do Interesse Público no Processo Judiciário	236.443,24			236.443,24
04 062 0210	GESTÃO ADMINISTRATIVA DO EXECUTIVO	236.443,24			236.443,24
04 122	Administração Geral	1.245.154,01			1.245.154,01
04 122 0015	DIVULGAÇÃO INSTITUCIONAL	78.000,00			78.000,00
04 122 0025	MODERNIZAÇÃO ADMINISTRATIVA	19.344,67			19.344,67
04 122 0210	GESTÃO ADMINISTRATIVA DO EXECUTIVO	1.147.809,34			1.147.809,34
04 123	Administração Financeira	161.132,91			161.132,91
04 123 0020	ADMINISTRAÇÃO, CONTÁBIL TRIBUTÁRIA E FINANCEIRA	16.800,00			16.800,00
04 123 0025	MODERNIZAÇÃO ADMINISTRATIVA	4.000,00			4.000,00
04 123 0210	GESTÃO ADMINISTRATIVA DO EXECUTIVO	140.332,91			140.332,91
04 126	Tecnologia da Informação	42.000,00			42.000,00
04 126 0030	INFORMATIZAÇÃO GOVERNAMENTAL	42.000,00			42.000,00
04 128	Formação de Recursos Humanos	34.700,00			34.700,00
04 128 0035	QUALIFICAÇÃO E CAPACITAÇÃO PROFISSIONAL	34.700,00			34.700,00
04 183	Informação e Inteligência	12.550,00			12.550,00
04 183 0210	GESTÃO ADMINISTRATIVA DO EXECUTIVO	12.550,00			12.550,00
08	Assistência Social	238.591,32	653.709,50		892.300,82
08 126	Tecnologia da Informação	3.000,00			3.000,00
08 126 0030	INFORMATIZAÇÃO GOVERNAMENTAL	3.000,00			3.000,00
08 128	Formação de Recursos Humanos	6.500,00			6.500,00
08 128 0035	QUALIFICAÇÃO E CAPACITAÇÃO PROFISSIONAL	6.500,00			6.500,00
08 241	Assistência ao Idoso		31.125,13		31.125,13
08 241 0125	PROTEÇÃO SOCIAL BÁSICA		31.125,13		31.125,13
08 242	Assistência ao Portador de Deficiência	32.000,00			32.000,00
08 242 0130	SERVIÇOS ESPECIFICOS DE PROTEÇÃO SOC. BÁSICA	32.000,00			32.000,00
08 243	Assistência à Criança e ao Adolescente	197.091,32	230.691,23		427.782,55
08 243 0025	MODERNIZAÇÃO ADMINISTRATIVA	10.000,00			10.000,00
08 243 0130	SERVIÇOS ESPECIFICOS DE PROTEÇÃO SOC. BÁSICA	95.779,60	59.153,80		154.933,40
08 243 0210	GESTÃO ADMINISTRATIVA DO EXECUTIVO	91.311,72	171.537,43		262.849,15
08 244	Assistência Comunitária		391.893,14		391.893,14
08 244 0025	MODERNIZAÇÃO ADMINISTRATIVA		34.000,00		34.000,00
08 244 0030	INFORMATIZAÇÃO GOVERNAMENTAL		2.000,00		2.000,00
08 244 0055	EXPANSÃO DA INFRAESTRUTURA BÁSICA		36.074,87		36.074,87
08 244 0125	PROTEÇÃO SOCIAL BÁSICA		176.916,27		176.916,27
08 244 0210	GESTÃO ADMINISTRATIVA DO EXECUTIVO		142.902,00		142.902,00
10	Saúde	1.938.221,43	3.758.691,64		5.696.913,07
10 122	Administração Geral	663.512,10	543.075,83		1.206.587,93
10 122 0210	GESTÃO ADMINISTRATIVA DO EXECUTIVO	663.512,10	543.075,83		1.206.587,93

**PREFEITURA MUNICIPAL DE ITAUEIRA**

AV. GETULIO VARGAS, 303 - CENT - CNPJ:06554091/0001-93

Orçamento Programa - Exercício de 2013

Anexo 08

Página 2

**DESPESA POR FUNÇÃO, SUBFUNÇÃO E PROGRAMAS  
CONFORME O VÍNCULO COM OS RECURSOS**

(Inc.II, § 2º, Art.2º)

Código	Especificação	Ordinário	Vinculado	Adm. Indireta	Total
10 301	Atenção Básica	1.142.709,33	2.750.836,81		3.893.546,14
10 301 0025	MODERNIZAÇÃO ADMINISTRATIVA	17.000,00	60.958,78		77.958,78
10 301 0055	EXPANSÃO DA INFRAESTRUTURA BÁSICA	6.000,00	130.000,00		136.000,00
10 301 0110	POLITICAS DE ATENÇÃO BÁSICA À SAÚDE	985.323,69	1.241.267,84		2.226.591,53
10 301 0210	GESTÃO ADMINISTRATIVA DO EXECUTIVO	134.385,64	1.318.610,19		1.452.995,83
10 302	Assistência Hospitalar e Ambulatorial		59.906,62		59.906,62
10 302 0025	MODERNIZAÇÃO ADMINISTRATIVA		29.906,62		29.906,62
10 302 0055	EXPANSÃO DA INFRAESTRUTURA BÁSICA		30.000,00		30.000,00
10 303	Suporte Profilático e Terapêutico	80.000,00	46.862,00		126.862,00
10 303 0110	POLITICAS DE ATENÇÃO BÁSICA À SAÚDE	80.000,00	46.862,00		126.862,00
10 304	Vigilância Sanitária	52.000,00	137.261,28		189.261,28
10 304 0025	MODERNIZAÇÃO ADMINISTRATIVA		25.000,00		25.000,00
10 304 0055	EXPANSÃO DA INFRAESTRUTURA BÁSICA	52.000,00			52.000,00
10 304 0120	VIGILANCIA EPIDEMIOLÓGICA E SANITÁRIA		112.261,28		112.261,28
10 305	Vigilância Epidemiológica		220.749,10		220.749,10
10 305 0055	EXPANSÃO DA INFRAESTRUTURA BÁSICA		16.000,00		16.000,00
10 305 0120	VIGILANCIA EPIDEMIOLÓGICA E SANITÁRIA		204.749,10		204.749,10
12	Educação	1.310.923,49	4.971.231,36		6.282.154,85
12 361	Ensino Fundamental	1.062.523,49	4.309.433,79		5.371.957,28
12 361 0025	MODERNIZAÇÃO ADMINISTRATIVA		67.662,46		67.662,46
12 361 0035	QUALIFICAÇÃO E CAPACITAÇÃO PROFISSIONAL	88.062,71	116.937,29		205.000,00
12 361 0055	EXPANSÃO DA INFRAESTRUTURA BÁSICA		205.000,00		205.000,00
12 361 0095	ACESSO INTEGRAL AO ENSINO FUNDAMENTAL	571.744,30	3.846.640,04		4.418.384,34
12 361 0210	GESTÃO ADMINISTRATIVA DO EXECUTIVO	402.716,48	73.194,00		475.910,48
12 365	Educação Infantil	207.400,00	661.797,57		869.197,57
12 365 0055	EXPANSÃO DA INFRAESTRUTURA BÁSICA		120.000,00		120.000,00
12 365 0100	ACESSO INTEGRAL AO ENSINO INFANTIL	207.400,00	541.797,57		749.197,57
12 367	Educação Especial	41.000,00			41.000,00
12 367 0095	ACESSO INTEGRAL AO ENSINO FUNDAMENTAL	41.000,00			41.000,00
13	Cultura	89.000,00			89.000,00
13 361	Ensino Fundamental	9.000,00			9.000,00
13 361 0090	DIFUSÃO E POPULARIZAÇÃO DA CULTURA E LEITURA	9.000,00			9.000,00
13 392	Difusão Cultural	80.000,00			80.000,00
13 392 0090	DIFUSÃO E POPULARIZAÇÃO DA CULTURA E LEITURA	80.000,00			80.000,00
15	Urbanismo	725.839,09			725.839,09
15 122	Administração Geral	265.889,44			265.889,44
15 122 0025	MODERNIZAÇÃO ADMINISTRATIVA	14.644,44			14.644,44
15 122 0210	GESTÃO ADMINISTRATIVA DO EXECUTIVO	251.245,00			251.245,00
15 451	Infra-Estrutura Urbana	459.949,65			459.949,65
15 451 0055	EXPANSÃO DA INFRAESTRUTURA BÁSICA	459.949,65			459.949,65
16	Habitação	228.904,74	238.904,74		467.809,48
16 482	Habitação Urbana	228.904,74	238.904,74		467.809,48
16 482 0040	HABITAÇÃO DE INTERESSE SOCIAL	228.904,74	238.904,74		467.809,48
17	Saneamento	711.181,55			711.181,55
17 511	Saneamento Básico Rural	134.655,33			134.655,33

**PREFEITURA MUNICIPAL DE ITAUEIRA**

AV. GETULIO VARGAS, 303 - CENT - CNPJ:06554091/0001-93

Orçamento Programa - Exercício de 2013

Anexo 08

Página 3

**DESPESA POR FUNÇÃO, SUBFUNÇÃO E PROGRAMAS  
CONFORME O VÍNCULO COM OS RECURSOS**

(Inc.II, § 2º, Art.2º)

Código	Especificação	Ordinário	Vinculado	Adm. Indireta	Total
17 511 0060	EXPANSÃO E CONSERVAÇÃO DOS RECURSOS HIDRICOS	134.655,33			134.655,33
17 512	Saneamento Básico Urbano	576.526,22			576.526,22
17 512 0045	APRIMORAMENTO DOS SERVIÇOS DE LIMPEZA PÚBLICA	412.304,22			412.304,22
17 512 0055	EXPANSÃO DA INFRAESTRUTURA BÁSICA	98.000,00			98.000,00
17 512 0060	EXPANSÃO E CONSERVAÇÃO DOS RECURSOS HIDRICOS	66.222,00			66.222,00
18	Gestão Ambiental	85.366,00			85.366,00
18 541	Preservação e Conservação Ambiental	51.366,00			51.366,00
18 541 0075	PRESERVAÇÃO E CONSERVAÇÃO DO MEIO AMBIENTE	51.366,00			51.366,00
18 542	Controle Ambiental	18.000,00			18.000,00
18 542 0075	PRESERVAÇÃO E CONSERVAÇÃO DO MEIO AMBIENTE	18.000,00			18.000,00
18 544	Recursos Hídricos	16.000,00			16.000,00
18 544 0075	PRESERVAÇÃO E CONSERVAÇÃO DO MEIO AMBIENTE	16.000,00			16.000,00
20	Agricultura	372.773,40			372.773,40
20 122	Administração Geral	79.656,60			79.656,60
20 122 0025	MODERNIZAÇÃO ADMINISTRATIVA	5.256,60			5.256,60
20 122 0210	GESTÃO ADMINISTRATIVA DO EXECUTIVO	74.400,00			74.400,00
20 601	Promoção da Produção Vegetal	105.116,80			105.116,80
20 601 0070	PROMOÇÃO DO COMÉRCIO LOCAL	12.000,00			12.000,00
20 601 0085	PROMOÇÃO AGROPECUÁRIA	93.116,80			93.116,80
20 605	Abastecimento	107.500,00			107.500,00
20 605 0070	PROMOÇÃO DO COMÉRCIO LOCAL	107.500,00			107.500,00
20 606	Extensão Rural	74.000,00			74.000,00
20 606 0085	PROMOÇÃO AGROPECUÁRIA	74.000,00			74.000,00
20 694	Serviços Financeiros	6.500,00			6.500,00
20 694 0070	PROMOÇÃO DO COMÉRCIO LOCAL	6.500,00			6.500,00
26	Transporte	349.095,26			349.095,26
26 782	Transporte Rodoviário	349.095,26			349.095,26
26 782 0065	EXPANSÃO E CONSERVAÇÃO DA MALHA VIÁRIA	349.095,26			349.095,26
27	Desporto e Lazer	115.854,00			115.854,00
27 811	Desporto de Rendimento	55.000,00			55.000,00
27 811 0105	PROMOÇÃO DO ESPORTE E LAZER	55.000,00			55.000,00
27 812	Desporto Comunitário	60.854,00			60.854,00
27 812 0105	PROMOÇÃO DO ESPORTE E LAZER	60.854,00			60.854,00
28	Encargos Especiais	534.501,88			534.501,88
28 843	Serviço da Dívida Interna	324.501,88			324.501,88
28 843 0050	OPERAÇÕES E ENCARGOS ESPECIAIS	324.501,88			324.501,88
28 845	Transferências	22.000,00			22.000,00
28 845 0020	ADMINISTRAÇÃO, CONTÁBIL TRIBUTÁRIA E FINANCEIRA	22.000,00			22.000,00
28 846	Outros Encargos Especiais	188.000,00			188.000,00
28 846 0050	OPERAÇÕES E ENCARGOS ESPECIAIS	188.000,00			188.000,00



**PREFEITURA MUNICIPAL DE ITAUEIRA**

AV. GETULIO VARGAS, 303 - CENT - CNPJ:06554091/0001-93

Orçamento Programa - Exercício de 2013

Anexo 08

Página 4

**DESPA POR FUNÇÃO, SUBFUNÇÃO E PROGRAMAS  
CONFORME O VÍNCULO COM OS RECURSOS**  
(Inc.II, § 2º, Art.2º)

Código	Especificação	Ordinário	Vinculado	Adm. Indireta	T o t a l
99	Reserva de Contingência	120.000,00			120.000,00
99 999	Reserva de Contingência	120.000,00			120.000,00
99 999 9999	RESERVA DE CONTINGENCIA	120.000,00			120.000,00
TOTAL		9.174.846,68	9.622.537,24	0,00	18.797.383,92



## PREFEITURA MUNICIPAL DE ITAUEIRA

AV. GETULIO VARGAS, 303 - CENT - CNPJ:06554091/0001-93 Orçamento Programa - Exercício de 2013

Anexo 09

Página 1

### DEMONSTRATIVO DAS DESPESAS POR ORGÃO E FUNÇÕES DE GOVERNO

(Inc.II, § 2º, Art.2º)

UNIDADE	01 01	CÂMARA MUNICIPAL	Valor
Função	01	Legislativa	622.614,36
Função	28	Encargos Especiais	16.500,00
UNIDADE	02 01	GABINETE DO PREFEITO	Valor
Função	04	Administração	818.104,99
UNIDADE	02 03	SECRETARIA MUNICIPAL DE ADMINISTRAÇÃO	Valor
Função	04	Administração	760.542,26
UNIDADE	02 04	SECRETARIA MUNICIPAL DE FINANÇAS	Valor
Função	04	Administração	153.332,91
Função	28	Encargos Especiais	518.001,88
UNIDADE	02 05	SEC. MUNICIPAL DE OBRAS E SERVIÇOS URBANOS	Valor
Função	15	Urbanismo	725.839,09
Função	16	Habitação	467.809,48
Função	17	Saneamento	711.181,55
Função	26	Transporte	349.095,26
UNIDADE	02 06	SEC. MUNICIPAL DE AGRICULTURA E MEIO AMBIENTE	Valor
Função	18	Gestão Ambiental	85.366,00
Função	20	Agricultura	372.773,40
UNIDADE	02 07	SEC. MUNICIPAL DE EDUCAÇÃO E CULTURA	Valor
Função	12	Educação	6.282.154,85
Função	13	Cultura	89.000,00
Função	27	Desporto e Lazer	115.854,00
UNIDADE	02 08	SECRETARIA MUNICIPAL DE SAÚDE	Valor
Função	10	Saúde	5.696.913,07
UNIDADE	02 09	SEC. MUNICIPAL DO BEM ESTAR SOCIAL	Valor
Função	08	Assistência Social	437.733,32
UNIDADE	02 10	FUNDO DE ASSISTENCIA SOCIAL	Valor
Função	08	Assistência Social	454.567,50
UNIDADE	90 99	RESERVA DE CONTINGENCIA	Valor
Função	99	Reserva de Contingência	120.000,00

**PREFEITURA MUNICIPAL DE ITAUEIRA**

AV. GETULIO VARGAS, 303 - CENT - CNPJ:06554091/0001-93 Orçamento Programa - Exercício de 2013

Anexo 09

Página 2

**DEMONSTRATIVO DAS DESPESAS POR ORGÃO E FUNÇÕES DE GOVERNO**

(Inc.II, § 2º, Art.2º)

UNIDADE	90	99	RESERVA DE CONTINGENCIA	Valor
<b>TOTAL GERAL</b>				<b>18.797.383,92</b>

**RESUMO DO TOTAL ORÇADO POR ORGÃO**

01 01	CÂMARA MUNICIPAL	639.114,36
02 01	GABINETE DO PREFEITO	818.104,99
02 03	SECRETARIA MUNICIPAL DE ADMINISTRAÇÃO	760.542,26
02 04	SECRETARIA MUNICIPAL DE FINANÇAS	671.334,79
02 05	SEC. MUNICIPAL DE OBRAS E SERVIÇOS URBANOS	2.253.925,38
02 06	SEC. MUNICIPAL DE AGRICULTURA E MEIO AMBIENTE	458.139,40
02 07	SEC. MUNICIPAL DE EDUCAÇÃO E CULTURA	6.487.008,85
02 08	SECRETARIA MUNICIPAL DE SAÚDE	5.696.913,07
02 09	SEC. MUNICIPAL DO BEM ESTAR SOCIAL	437.733,32
02 10	FUNDO DE ASSISTENCIA SOCIAL	454.567,50
90 99	RESERVA DE CONTINGENCIA	120.000,00
<b>TOTAL</b>		<b>18.797.383,92</b>

**RESUMO DO TOTAL ORÇADO POR FUNÇÃO**

01	Legislativa	622.614,36
04	Administração	1.731.980,16
08	Assistência Social	892.300,82
10	Saúde	5.696.913,07
12	Educação	6.282.154,85
13	Cultura	89.000,00
15	Urbanismo	725.839,09
16	Habitação	467.809,48
17	Saneamento	711.181,55
18	Gestão Ambiental	85.366,00
20	Agricultura	372.773,40
26	Transporte	349.095,26
27	Desporto e Lazer	115.854,00
28	Encargos Especiais	534.501,88
99	Reserva de Contingência	120.000,00
<b>TOTAL</b>		<b>18.797.383,92</b>

**PREFEITURA MUNICIPAL DE ITAUEIRA**

AV. GETULIO VARGAS, 303 - CENT - CNPJ:06554091/0001-93

Orçamento Programa - Exercício de 2013

Quadro 16

**ANÁLISE DO ENSINO - RECEITA PREVISTA**

Página 1

Cod Receita	Discriminação	Total Orçado	Obrig 25%	Fundamental	Infantil
<b>RECEITA TRIBUTARIA</b>					
1112.02.00.0	Imposto sobre a Propriedade Predial e Territorial Urbana	47.721,47	11.930,37	7.158,22	4.772,15
1112.04.31.0	Imposto de Renda Retido na Fonte sob os Rendim. do Trabalho	155.441,85	38.860,46	23.316,28	15.544,19
1112.08.00.0	Imp s/ Trans "Inter Vivos" de Bens Imóveis e de Direitos Rea	25.503,57	6.375,89	3.825,54	2.550,36
1113.05.00.0	Imposto sobre Serviços de Qualquer Natureza - ISSQN	1.812.251,18	453.062,79	271.837,68	181.225,12
<b>TRANSFERENCIAS DA UNIÃO</b>					
1721.01.02.0	Cota-Parte do Fundo de Participação dos Municípios	7.094.525,80	1.773.631,45	1.064.178,87	709.452,58
1721.01.05.0	Cota-Parte do Imposto Sobre a Propriedade Territorial Rural	1.385,32	346,33	207,80	138,53
1721.36.00.0	Transferência Financ do ICMS – Desoneração – L.C. Nº 87/96	3.868,98	967,25	580,35	386,90
<b>TRANSFERENCIAS DO ESTADO</b>					
1722.01.01.0	Cota-Parte do ICMS	1.416.732,26	354.183,07	212.509,84	141.673,23
1722.01.02.0	Cota-Parte do IPVA	12.860,12	3.215,03	1.929,02	1.286,01
1722.01.04.0	Cota-Parte do IPI sobre Exportação	394,63	98,66	59,19	39,46
Sub-Total		10.570.685,18	2.642.671,29	1.585.602,78	1.057.068,52
<b>OUTRAS RECEITAS (100%)</b>					
1325.01.02.00	Rec Remuner de Depositos de Recur Vinculados– FUNDE	12.391,42	12.391,42		
1325.01.05.00	Rec Remuner de Depositos de Recur Vinculados– MDE	5.937,29	5.937,29		
1721.35.01.00	Transferências Salário Educação - QSE	101.540,60	101.540,60		
1721.35.02.00	Transf Diretas do FNDE - Prog Dinheiro Dir Escola–PDDE	4.485,67	4.485,67		
1721.35.03.01	PNAE - Ensino Fundamental	72.846,91	72.846,91		
1721.35.03.02	PNAE - Creche	7.214,06	7.214,06		
1721.35.03.03	PNAE - Pre Escola	17.959,49	17.959,49		
1721.35.03.04	PNAE - Ensino Médio	4.485,67	4.485,67		
1721.35.03.05	PNAE - Ensino Jovens e Adultos - EJA	12.511,10	12.511,10		
1721.35.04.01	PNATE - Ensino Fundamental	26.901,90	26.901,90		
1721.35.04.02	PNATE - Ensino Infantil	949,49	949,49		
1721.35.04.03	PNATE - Ensino Médio	3.797,91	3.797,91		
1724.01.00.00	Transf.Recursos Fudno Manut.e Desenv.da Edu Básica-Fl	3.239.563,39	3.239.563,39		
1724.02.00.00	Transf Recur Complemento União ao Fundo Manut Desen	1.236.340,98	1.236.340,98		
1761.02.00.00	Transf Convênios da União Dest a Progs de Educação	17.580,08	17.580,08		
1762.02.00.00	Transf Convênio dos Estados Dest a Progs de Educação	17.580,08	17.580,08		
2471.02.00.00	Transf Convênio da União Dest a Progs de Educação	126.180,96	126.180,96		
2472.02.00.00	Transf Convênios dos Estados Dest a Progs de Educação	62.964,36	62.964,36		
Sub Total		4.971.231,36	4.971.231,36	0,00	0,00
<b>TOTAL</b>		<b>15.541.916,54</b>	<b>7.613.902,66</b>	<b>1.585.602,78</b>	<b>1.057.068,52</b>



**PREFEITURA MUNICIPAL DE ITAUEIRA**  
AV. GETULIO VARGAS, 303 - CENT - - CNPJ:06554091/0001-93

Orçamento Programa - Exercício de 2013

**ANÁLISE DO ENSINO - RETENÇÃO DO FUNDEB**

Quadro 16

Página 2

Cod Receita	Discriminação	Previsão	%	Valor
1721.01.02.00	Cota-Parte do Fundo de Participação dos Municípios	7.094.525,80	20,00	1.418.905,16
1721.01.05.00	Cota-Parte do Imposto Sobre a Propriedade Territorial Rural	1.385,32	20,00	277,06
1721.36.00.00	Transferência Financ do ICMS – Desoneração – L.C. Nº 87/96	3.868,98	20,00	773,80
1722.01.01.00	Cota-Parte do ICMS	1.416.732,26	20,00	283.346,45
1722.01.02.00	Cota-Parte do IPVA	12.860,12	20,00	2.572,02
1722.01.04.00	Cota-Parte do IPI sobre Exportação	394,63	20,00	78,93
TOTAL				1.705.953,42



PREFEITURA MUNICIPAL DE ITAUEIRA  
AV. GETULIO VARGAS, 303 - CENT - CNPJ:06554091/0001-93

Orçamento Programa - Exercício de 2013

ANÁLISE DO ENSINO - DESPESA FIXADA

Quadro 16

Página 3

Func Progra	Discriminação	Fixada	Fundamental	Infantil
<b>Tipo: EF</b>				
12.361.0025.1003.000	Aquisição de Equipamentos Diversos	7.662,46	7.662,46	
12.361.0035.2040.000	Formação e Habilitação Específicas para Professores	20.062,71	20.062,71	
12.361.0035.2041.000	Formação Continuada para Professores	33.000,00	33.000,00	
12.361.0035.2042.000	Formação Continuada para Prof.de Serv.e Apoio Escolar	40.937,29	40.937,29	
12.361.0055.1039.000	Constr.Apliação de Unidade do Ensino Fundamental	140.000,00	140.000,00	
12.361.0055.1040.000	Instalação de Laboratórios de Informática e Ciências	12.000,00	12.000,00	
12.361.0095.2035.000	Transporte Escolar	303.615,00	303.615,00	
12.361.0095.2036.000	Alimentação Escolar	155.000,00	155.000,00	
12.361.0095.2044.000	Encargos com Pessoal do Magistério	215.000,00	215.000,00	
12.361.0095.2045.000	Encargos Pessoal Administrativo e Custeio do Ensino	80.000,00	80.000,00	
12.361.0210.2009.000	Manutenção da Administração de Secretária	402.716,48	402.716,48	
12.367.0095.2038.000	Realização de Semanas Culturais na Rede de Ensino	41.000,00	41.000,00	
	<b>Sub-Total:</b>	<b>1.450.993,94</b>	<b>1.450.993,94</b>	<b>0,00</b>
<b>Tipo: EI</b>				
12.365.0055.1038.000	Constr.Apliação de Unidade do Ensino Infantil	15.000,00		15.000,00
12.365.0055.1041.000	Construção de Parques Infantis nas Escolas	5.000,00		5.000,00
12.365.0100.2035.000	Transporte Escolar	68.924,52		68.924,52
12.365.0100.2036.000	Alimentação Escolar	23.000,00		23.000,00
12.365.0100.2037.000	Manutenção da Educação Infantil	129.400,00		129.400,00
	<b>Sub-Total:</b>	<b>241.324,52</b>	<b>0,00</b>	<b>241.324,52</b>
<b>Tipo: FM</b>				
12.361.0095.2044.000	Encargos com Pessoal do Magistério	2.543.727,47	2.543.727,47	
12.365.0100.2044.000	Encargos com Pessoal do Magistério	310.866,81		310.866,81
	<b>Sub-Total:</b>	<b>2.854.594,28</b>	<b>2.543.727,47</b>	<b>310.866,81</b>
<b>Tipo: FO</b>				
12.361.0025.1003.000	Aquisição de Equipamentos Diversos	60.000,00	60.000,00	
12.361.0035.2041.000	Formação Continuada para Professores	43.000,00	43.000,00	
12.361.0035.2042.000	Formação Continuada para Prof.de Serv.e Apoio Escolar	68.000,00	68.000,00	
12.361.0055.1039.000	Constr.Apliação de Unidade do Ensino Fundamental	53.000,00	53.000,00	
12.361.0095.2035.000	Transporte Escolar	138.000,00	138.000,00	
12.361.0095.2045.000	Encargos Pessoal Administrativo e Custeio do Ensino	983.041,87	983.041,87	
12.365.0055.1038.000	Constr.Apliação de Unidade do Ensino Infantil	100.000,00		100.000,00
12.365.0100.2035.000	Transporte Escolar	35.000,00		35.000,00
12.365.0100.2045.000	Encargos Pessoal Administrativo e Custeio do Ensino	153.659,64		153.659,64

Tipo:FO

---

Sub-Total:	1.633.701,51	1.345.041,87	288.659,64
------------	--------------	--------------	------------

Tipo:NV

9720.00.00

DEDUÇÃO DO FUNDEF

	1.705.953,42	1.705.953,42	0,00
--	--------------	--------------	------

---

Sub-Total:	1.705.953,42	1.705.953,42	0,00
------------	--------------	--------------	------

---

TOTAL	7.886.567,67	7.045.716,70	840.850,97
-------	--------------	--------------	------------

---

Recursos de Auxílios, Subvenc e Contrib.	-4.971.231,36	-4.971.231,36	0,00
--	---------------	---------------	------

Total Líquido	2.915.336,31	2.074.485,34	840.850,97
---------------	--------------	--------------	------------

---

Percentual Aplicado	27,58	71,16	28,84
---------------------	-------	-------	-------

---



**PREFEITURA MUNICIPAL DE ITAUEIRA**  
AV. GETULIO VARGAS, 303 - CENT - CNPJ:06554091/0001-93

Orçamento Programa - Exercício de 2013

**ANÁLISE DO ENSINO - RECEITA PREVISTA**

Quadro 16

Página 5

---

Cod Receita	Discriminação	Total Orçado	Obrig 25%	Fundamental	Infantil
-------------	---------------	--------------	-----------	-------------	----------

---

**PREFEITURA MUNICIPAL DE ITAUEIRA**

AV. GETULIO VARGAS, 303 - CENT - CNPJ:06554091/0001-93

Orçamento Programa - Exercício de 2013

Quadro 16

**ANÁLISE DO FUNDEB**

Página 6

Cod Receita	Discriminação	Previsão
1724.01.00.00	Transf.Recursos Fudno Manut.e Desenv.da Edu Básica-FUNDEB	3.239.563,39
1724.02.00.00	Transf Recur Complemento União ao Fundo Manut Desenv- FUNDEB	1.236.340,98
TOTAL		4.475.904,37

## DESPESA COM MAGISTÉRIO (FM)

Cod Despesa	Discriminação	Previsão
12.361.0095.2044.0000	Encargos com Pessoal do Magistério	2.543.727,47
12.365.0100.2044.0000	Encargos com Pessoal do Magistério	310.866,81
TOTAL		2.854.594,28

Percentual Previsto (Mínimo 60%)	63,78
----------------------------------	-------

**PREFEITURA MUNICIPAL DE ITAUEIRA**

AV. GETULIO VARGAS, 303 - CENT - CNPJ:06554091/0001-93

Orçamento Programa - Exercício de 2013

**ANÁLISE DA SAÚDE - RECEITA PREVISTA**

Quadro 17

Página 1

Cod Receita	Discriminação	Total Orçado	Aplicações	
			Obrigatórias	15%
<b>RECEITA DE IMPOSTOS</b>				
1112.02.00.00	Imposto sobre a Propriedade Predial e Territorial Urbana	47.721,47	7.158,22	
1112.04.31.00	Imposto de Renda Retido na Fonte sob os Rendim. do Trabalh	155.441,85	23.316,28	
1112.08.00.00	Imp s/ Trans "Inter Vivos" de Bens Imóveis e de Direitos Rea	25.503,57	3.825,54	
1113.05.00.00	Imposto sobre Serviços de Qualquer Natureza - ISSQN	1.812.251,18	271.837,68	
<b>TRANSFERENCIAS DA UNIÃO</b>				
1721.01.02.00	Cota-Parte do Fundo de Participação dos Municípios	7.094.525,80	1.064.178,87	
1721.01.05.00	Cota-Parte do Imposto Sobre a Propriedade Territorial Rural	1.385,32	207,80	
1721.36.00.00	Transferência Financ do ICMS – Desoneração – L.C. Nº 87/96	3.868,98	580,35	
<b>TRANSFERENCIAS DO ESTADO</b>				
1722.01.01.00	Cota-Parte do ICMS	1.416.732,26	212.509,84	
1722.01.02.00	Cota-Parte do IPVA	12.860,12	1.929,02	
1722.01.04.00	Cota-Parte do IPI sobre Exportação	394,63	59,19	
Sub Total - Aplicações Mínimas Obrigatórias 15%		10.570.685,18	1.585.602,78	
<b>OUTRAS RECEITAS (100%)</b>				
1325.01.03.00	Rec Remuner de Depósitos de Recur Vinculados– FUNDC	6.397,54	6.397,54	
1721.33.01.00	Programa de Atenção Básica - PAB (Fixo)	219.709,45	219.709,45	
1721.33.02.00	Programa de Combate a Doenças Epidemiológicas	22.430,44	22.430,44	
1721.33.03.00	Programa Saúde Bucal - PSB	162.190,32	162.190,32	
1721.33.04.00	Programa de Agentes Comunitário de Saúde	282.861,94	282.861,94	
1721.33.06.00	Programa de Vigilância Sanitária	43.741,15	43.741,15	
1721.33.07.00	Programa de Farmácia Básica	48.705,44	48.705,44	
1721.33.08.00	Programa de Saúde da Família	534.906,45	534.906,45	
1721.33.09.00	Campanha de vacinação Anti-Rabica	2.242,83	2.242,83	
1721.33.10.00	Incent. de Impl. aos Núcleos de Ap. à Saúde da Família -N	96.692,00	96.692,00	
1721.33.11.00	Programa de Insetivo Adicional - PSF	112.404,45	112.404,45	
1721.33.12.00	Programa Piso de Atenção Básico Variável (CER)	8.737,17	8.737,17	
1721.33.13.00	Ações Estruturantes de Vig. Sanitária	2.242,83	2.242,83	
1721.33.14.00	Piso Estratégico - Gerenc. Risco VS	2.242,83	2.242,83	
1721.33.15.00	Piso Estratégico-Gerenc. Risco VS Prod. e Serv.	2.242,83	2.242,83	
1721.33.16.00	Campanha Nac. de Seguimento do Sarampo e Rubéola	2.124,07	2.124,07	
1721.33.18.00	Programa de Melhoria do Acesso e da Qualidade - PMAQ	14.293,60	14.293,60	
1721.33.19.00	Programa Saúde na Escola - PSE	73.937,85	73.937,85	
1721.33.20.00	Serviço de Atendimento Móvel as Urgências - SAMU 192 (	1.366.300,00	1.366.300,00	
1721.33.22.00	Vigilância Alimentar e Nutricional	6.306,00	6.306,00	
1722.33.00.00	Transf Recur Estado p/ Prog de Saúde – Repasse Fundo e	13.458,06	13.458,06	
1761.01.00.00	Transf Convênios da União p/ o Sistema Único de Saúde -	43.208,71	43.208,71	
1762.01.01.00	Transferências do Estado para o Hospital Daniel C. de Anc	543.075,83	543.075,83	
1762.01.02.00	Outras Transf.Conv.dos Estados p/o Sistema Unico de Sai	12.612,00	12.612,00	
2471.01.00.00	Transf Convênio da União p/ o Sistema Único de Saúde –	23.015,85	23.015,85	
2472.01.00.00	Transf Convên dos Estados p/ o Sistema Único de Saúde -	112.612,00	112.612,00	
Sub Total		3.758.691,64	3.758.691,64	
<b>TOTAL</b>		<b>14.329.376,82</b>	<b>5.344.294,42</b>	



PREFEITURA MUNICIPAL DE ITAUEIRA  
AV. GETULIO VARGAS, 303 - CENT - CNPJ:06554091/0001-93

Orçamento Programa - Exercício de 2013  
ANÁLISE DA SAÚDE - DESPESA FIXADA

Quadro 17  
Página 2

Func. Programatica	Discriminação	Fixado à Aplicar
10.122.0210.2058.0000	Manutenção Administrativa do Hospital	1.189.591,93
10.122.0210.2059.0000	Operação de Manutenção da Frota	16.996,00
10.301.0025.1003.0000	Aquisição de Equipamentos Diversos	49.670,47
10.301.0025.1044.0000	Aquisição de veiculo ambulancia	15.288,31
10.301.0025.1049.0000	Aquisição de 31 Motos para os Agentes Comunitários de Saúde	13.000,00
10.301.0055.1050.0000	Construção Ref. e Ampl. de Unidades de Saúde	130.000,00
10.301.0055.1063.0000	Reforma e Ampliação do Hospital	2.000,00
10.301.0055.1064.0000	Construção e Ampliação de Fossas Sépticas do Hospital	4.000,00
10.301.0110.2048.0000	Ações do Programa Agentes Comunit. de Saúde	375.460,35
10.301.0110.2049.0000	Ações do Programa Saúde da Família	785.781,35
10.301.0110.2050.0000	Ações do Programa Saúde Bucal	251.767,49
10.301.0110.2068.0000	Manutenção Administrativa do SAMU	813.582,34
10.301.0210.2046.0000	Manutenção Administrativa da Secretaria de Saúde	1.452.995,83
10.302.0025.1048.0000	Aquisição de Equipamentos de Média Complexidade	29.906,62
10.302.0055.1053.0000	Ampl. do Centro de Saúde II p/ Abrigar o SAMU	10.000,00
10.302.0055.1054.0000	Construção de Cntro de Saúde	20.000,00
10.303.0110.2047.0000	Assistência Farmacêutica Básica	126.862,00
10.304.0025.1046.0000	Aquisição de Equipamentos Permanentes - Vigilância Sanitária	25.000,00
10.304.0055.1051.0000	Const. de uma Sede para a Vigilância Sanitária	52.000,00
10.304.0120.2052.0000	Ações Estruturantes de Vigilância Sanitária	112.261,28
10.305.0055.1052.0000	Construção de um Centro de Zoonoses	16.000,00
10.305.0120.2051.0000	Realização de Campanhas de Vacinação	54.156,54
10.305.0120.2053.0000	Manut. das Ações de Controle de Doenças e Endemias	150.592,56
	Total Despesa Fixada à Aplicar	5.696.913,07
	<b>DEDUÇÕES</b>	
	( - ) Despesa com Inativos e Pensionistas.	0,00
	( - ) Recursos de Auxílios, Subvenc e Contrib.	3.758.691,64
	( + ) Total Líquido	1.938.221,43
	Percentual Fixado à Aplicar	18,34%

**PREFEITURA MUNICIPAL DE ITAUEIRA**

AV. GETULIO VARGAS, 303 - CENT - CNPJ:06554091/0001-93

Orçamento Programa - Exercício de 2013

RECEITA CORRENTE LIQUIDA - LC 101, ART. 2, Inciso IV

Quadro 20

Página 1

Código	Especificação	Previsão
1000.00.00	RECEITAS CORRENTES	
1100.00.00	RECEITA TRIBUTÁRIA	2.049.014,98
1200.00.00	RECEITAS DE CONTRIBUIÇÕES	8.972,39
1300.00.00	RECEITA PATRIMONIAL	43.444,72
1600.00.00	RECEITA DE SERVIÇOS	1.788,79
1700.00.00	TRANSFERÊNCIAS CORRENTES	17.544.084,12
1900.00.00	OUTRAS RECEITAS CORRENTES	502,57
9700.00.00	DEDUÇÕES P/ FORMAÇÃO DO FUNDEB	-1.705.953,42
	<b>TOTAL</b>	<b>17.941.854,15</b>

**Percentual de Gastos com Pessoal****Legislativo**

Despesa com Pessoal 402.000,00

## Deduções

Categoria	Tipo	Valor
3.1.90.91.00	NV	2.000,00

Total	2.000,00
-------	----------

Despesa Líquida: 400.000,00

Percentual Aplicado: 2,23 %

**Executivo**

Despesa com Pessoal 9.146.941,07

## Deduções

Categoria	Tipo	Valor
3.1.90.91.00	NV	6.000,00
3.1.90.91.00	SD	1.000,00
3.1.90.92.00	NV	41.177,92
3.1.95.92.00	SD	109.018,46

Total	157.196,38
-------	------------

Despesa Líquida: 8.989.744,69

Percentual Aplicado: 50,10 %

**PREFEITURA MUNICIPAL DE ITAUEIRA**

AV. GETULIO VARGAS, 303 - CENT - CNPJ:06554091/0001-93

Orçamento Programa - Exercício de 2013

**ORÇAMENTO DOS FUNDOS ESPECIAIS**

(Inc. I, § 2º, Art.2º)

Anexo 10

Página 1

**1 FUNDEB-FUNDO DE DESENVOLVIMENTO DA EDUCAÇÃO BÁSICA - FUNDEB****RECEITA**

Classif.	Discriminação	Valor R\$
1325.01.02	Rec Remuner de Depositos de Recur Vinculados- FUNDEB	12.391,42
1724.01.00	Transf.Recursos Fudno Manut.e Desenv.da Edu Básica-FUNDEB	3.239.563,39
1724.02.00	Transf Recur Complemento União ao Fundo Manut Desenv- FUNDEB	1.236.340,98
<b>TOTAL</b>		<b>4.488.295,79</b>

**PLANO DE APLICACAO**

Classif.	Discriminação	Valor R\$
12.361.0055.1039.000	Constr.Apliação de Unidade do Ensino Fundamental	53.000,00
12.361.0025.1003.000	Aquisição de Equipamentos Diversos	60.000,00
12.361.0035.2041.000	Formação Continuada para Professores	43.000,00
12.361.0035.2042.000	Formação Continuada para Prof.de Serv.e Apoio Escolar	68.000,00
12.365.0100.2045.000	Encargos Pessoal Administrativo e Custeio do Ensino	153.659,64
12.361.0095.2035.000	Transporte Escolar	138.000,00
12.361.0095.2044.000	Encargos com Pessoal do Magistério	2.543.727,47
12.361.0095.2045.000	Encargos Pessoal Administrativo e Custeio do Ensino	983.041,87
12.365.0055.1038.000	Constr.Apliação de Unidade do Ensino Infantil	100.000,00
12.365.0100.2035.000	Transporte Escolar	35.000,00
12.365.0100.2044.000	Encargos com Pessoal do Magistério	310.866,81
<b>TOTAL</b>		<b>4.488.295,79</b>

**PREFEITURA MUNICIPAL DE ITAUEIRA**

AV. GETULIO VARGAS, 303 - CENT - CNPJ:06554091/0001-93

Orçamento Programa - Exercício de 2013

Anexo 10

**ORÇAMENTO DOS FUNDOS ESPECIAIS**

Página 2

(Inc. I, § 2º, Art.2º)

**2 F.M.S.-FUNDO MUNICIPAL DE SAÚDE****RECEITA**

Classif.	Discriminação	Valor R\$
1721.33.20	Serviço de Atendimento Móvel as Urgências - SAMU 192 (MAC)	1.366.300,00
1721.33.22	Vigilancia Alimentar e Nutricional	6.306,00
1721.33.19	Programa Saúde na Escola - PSE	73.937,85
1721.33.18	Programa de Melhoria do Acesso e da Qualidade - PMAQ	14.293,60
1721.33.16	Campanha Nac. de Seguimento do Sarampo e Rubéola	2.124,07
1761.01.00	Transf Convênios da União p/ o Sistema Único de Saúde – SUS	43.208,71
1762.01.01	Transferências do Estado para o Hospital Daniel C. de Andrad	543.075,83
1762.01.02	Outras Transf.Conv.dos Estados p/o Sistema Unico de Saúde	12.612,00
2471.01.00	Transf Convênio da União p/ o Sistema Único de Saúde – SUS	23.015,85
2472.01.00	Transf Convên dos Estados p/ o Sistema Único de Saúde – SUS	112.612,00
1721.33.12	Programa Piso de Atenção Básico Variável (CER)	8.737,17
1721.33.07	Programa de Farmácia Básica	48.705,44
1325.01.03	Rec Remuner de Depósitos de Recur Vinculados– FUNDO DE SAUDE	6.397,54
1721.33.01	Programa de Atenção Básica - PAB (Fixo)	219.709,45
1721.33.02	Programa de Combate a Doenças Epidemiológicas	22.430,44
1721.33.03	Programa Saúde Bucal - PSB	162.190,32
1721.33.04	Programa de Agentes Comunitário de Saúde	282.861,94
1721.33.06	Programa de Vigilância Sanitária	43.741,15
1721.33.15	Piso Estratégico-Gerenc. Risco VS Prod. e Serv.	2.242,83
1721.33.11	Programa de Insetivo Adicional - PSF	112.404,45
1721.33.14	Piso Estratégico - Gerenc. Risco VS	2.242,83
1721.33.13	Ações Estruturantes de Vig. Sanitária	2.242,83
1721.33.08	Programa de Saúde da Família	534.906,45
1721.33.10	Incent. de Impl. aos Núcleos de Ap. à Saúde da Família -NASF	96.692,00
1721.33.09	Campanha de vacinação Anti-Rabica	2.242,83
	<b>Recursos Próprios do Município</b>	<b>1.951.679,49</b>
	<b>TOTAL</b>	<b>5.696.913,07</b>

**PLANO DE APLICACAO**

Classif.	Discriminação	Valor R\$
10.301.0110.2050.000	Ações do Programa Saúde Bucal	251.767,49
10.301.0110.2049.000	Ações do Programa Saúde da Família	785.781,35
10.122.0210.2058.000	Manutenção Administrativa do Hospital	1.189.591,93
10.122.0210.2059.000	Operação de Manutenção da Frota	16.996,00
10.301.0025.1003.000	Aquisição de Equipamentos Diversos	49.670,47
10.301.0110.2068.000	Manutenção Administrativa do SAMU	813.582,34
10.301.0025.1044.000	Aquisição de veiculo ambulancia	15.288,31
10.301.0025.1049.000	Aquisição de 31 Motos para os Agentes Comunitários de Saúde	13.000,00
10.301.0055.1050.000	Construção Ref. e Ampl. de Unidades de Saúde	130.000,00
10.301.0055.1063.000	Reforma e Ampliação do Hospital	2.000,00
10.301.0055.1064.000	Construção e Ampliação de Fossas Sépticas do Hospital	4.000,00
10.301.0110.2048.000	Ações do Programa Agentes Comunit. de Saúde	375.460,35
10.304.0055.1051.000	Const. de uma Sede para a Vigilância Sanitária	52.000,00
10.305.0120.2053.000	Manut. das Ações de Controle de Doenças e Endemias	150.592,56
10.305.0120.2051.000	Realização de Campanhas de Vacinação	54.156,54
10.305.0055.1052.000	Construção de um Centro de Zoonoses	16.000,00
10.304.0120.2052.000	Ações Estruturantes de Vigilância Sanitária	112.261,28
10.301.0210.2046.000	Manutenção Administrativa da Secretaria de Saúde	1.452.995,83

**PREFEITURA MUNICIPAL DE ITAUEIRA**

AV. GETULIO VARGAS, 303 - CENT - CNPJ:06554091/0001-93

Orçamento Programa - Exercício de 2013

**ORÇAMENTO DOS FUNDOS ESPECIAIS**

(Inc. I, § 2º, Art.2º)

Anexo 10

Página 3

**2 F.M.S.-FUNDO MUNICIPAL DE SAÚDE****PLANO DE APLICACAO**

Classif.	Discriminação	Valor R\$
10.304.0025.1046.000	Aquisição de Equipamentos Permanentes - Vigilância Sanitária	25.000,00
10.303.0110.2047.000	Assistência Farmacêutica Básica	126.862,00
10.302.0055.1054.000	Construção de Cntro de Saúde	20.000,00
10.302.0055.1053.000	Ampl. do Centro de Saúde II p/ Abrigar o SAMU	10.000,00
10.302.0025.1048.000	Aquisição de Equipamentos de Média Complexidade	29.906,62
TOTAL		5.696.913,07

**PREFEITURA MUNICIPAL DE ITAUEIRA**

AV. GETULIO VARGAS, 303 - CENT - CNPJ:06554091/0001-93

Orçamento Programa - Exercício de 2013

Anexo 10

**ORÇAMENTO DOS FUNDOS ESPECIAIS**

Página 4

(Inc. I, § 2º, Art.2º)

**3 F.M.A.S.-FUNDO MUNICIPAL DE ASSISTÊNCIA SOCIAL****RECEITA**

Classif.	Discriminação	Valor R\$
1325.01.10	Rec Remuner de Depositos de Recur Vinculados- FMAS	974,17
1721.34.10	PBT- Piso Basico de Transição	20.187,61
1721.34.11	Transferências FMASIGDBF	85.492,71
1721.34.12	Transferências PVMC	50.448,00
1721.34.13	PBFI - Piso Básico	47.295,00
1721.34.14	Transferencia FMAS PBV II	37.836,00
1721.34.15	Transferencia FMAS IGD-SUAS	48.915,01
1721.34.16	Transferencias PBV III-Equipe Volante	28.377,00
	<b>Recursos Próprios do Município</b>	<b>135.042,00</b>
	<b>TOTAL</b>	<b>454.567,50</b>

**PLANO DE APLICACAO**

Classif.	Discriminação	Valor R\$
08.243.0130.2056.000	Manut. do Projovem Adolescente	10.000,00
08.243.0130.2062.000	Ações Socioeducativas do PETI	49.153,80
08.243.0210.2063.000	Manut. das Atividades do Fundo Mun. de Assist. Social - FMAS	171.537,43
08.241.0125.2064.000	Assistência às Pessoas Idosos	31.125,13
08.244.0125.2065.000	Manutenção do CRAS	148.676,27
08.244.0055.1055.000	Construção de uma Sede para o CRAS	36.074,87
08.244.0125.2066.000	Proteção Social Básica às Famílias	8.000,00
	<b>TOTAL</b>	<b>454.567,50</b>

**PREFEITURA MUNICIPAL DE ITAUEIRA**

AV. GETULIO VARGAS, 303 - CENT - CNPJ:06554091/0001-93

Orçamento Programa - Exercício de 2013

**ORÇAMENTO DOS FUNDOS ESPECIAIS**

(Inc. I, § 2º, Art.2º)

Anexo 10

Página 5

**4 F.M.D.C.A.-FUNDO MUNICIPAL DOS DIREITOS DA CRIANÇA E DO ADOLESCENTE****RECEITA**

Classif.	Discriminação	Valor R\$
		0,00
	Recursos Próprios do Município	238.591,32
	<b>TOTAL</b>	<b>238.591,32</b>

**PLANO DE APLICACAO**

Classif.	Discriminação	Valor R\$
08.243.0210.2060.000	Manut. das Atiiv. do Fundo Mun. da Criança e do Adolescente	91.311,72
08.243.0130.2055.000	Manutenção do Conselho Tutelar	95.779,60
08.243.0025.1058.000	Aquisição de Veículo para o Conselho Tutelar	10.000,00
08.242.0130.2061.000	Assistência a Pessoas Portadoras de Neces. Especiais	32.000,00
08.128.0035.2013.000	Treinamento e Qualificação de Pessoal	6.500,00
08.126.0030.1065.000	Informatização do Conselho Tutelar	3.000,00
	<b>TOTAL</b>	<b>238.591,32</b>

**PREFEITURA MUNICIPAL DE ITAUEIRA**

AV. GETULIO VARGAS, 303 - CENT - CNPJ:06554091/0001-93

Orçamento Programa - Exercício de 2013

**ORÇAMENTO DOS FUNDOS ESPECIAIS**

(Inc. I, § 2º, Art.2º)

Anexo 10

Página 6

**5 F.M.H.I.S.-FUNDO MUNICIPAL DA HABITAÇÃO DE INTERESSE SOCIAL****RECEITA**

Classif.	Discriminação	Valor R\$
2471.99.01	Convênios Melhoria Habitacional	238.904,74
	Recursos Próprios do Município	228.904,74
	<b>TOTAL</b>	<b>467.809,48</b>

**PLANO DE APLICACAO**

Classif.	Discriminação	Valor R\$
16.482.0040.1006.000	Aquisição e/ou Indenização de Imóveis	60.000,00
16.482.0040.1007.000	Melhorias de Unidades Habitacionais	138.904,74
16.482.0040.1008.000	Construção de Unidades Habitacionais	268.904,74
	<b>TOTAL</b>	<b>467.809,48</b>

**PREFEITURA MUNICIPAL DE ITAUEIRA**

AV. GETULIO VARGAS, 303 - CENT - CNPJ:06554091/0001-93

Orçamento Programa - Exercício de 2013

**SEGURIDADE SOCIAL**

Anexo 11

Página 1

Código	Especificação	Categoria	Função
08	Assistência Social		892.300,82
3.1.90.04.00	CONTRATAÇÃO POR TEMPO DETERMINADO	257.954,27	
3.1.90.11.00	VENCIMENTOS E VANTAGENS FIXAS - PESSOAL CIVIL	131.241,92	
3.1.90.13.00	OBRIGAÇÕES PATRONAIS	47.906,25	
3.3.90.14.00	DIARIAS - PESSOAL CIVIL	10.855,94	
3.3.90.30.00	MATERIAL DE CONSUMO	99.700,20	
3.3.90.32.00	MATERIAL DE DISTRIBUIÇÃO GRATUITA	36.897,81	
3.3.90.33.00	PASSAGENS E DESPESAS COM LOCOMOÇÃO	63.570,00	
3.3.90.35.00	SERVIÇOS DE CONSULTORIA	1.000,00	
3.3.90.36.00	OUTROS SERVIÇOS DE TERCEIROS - PESSOA FÍSICA	92.258,88	
3.3.90.39.00	OUTROS SERVIÇOS DE TERCEIROS - PESSOA JURÍDICA	57.920,00	
3.3.90.47.00	OBRIGAÇÕES TRIBUTÁRIAS E CONTRIBUTIVAS	2.220,68	
4.4.90.51.00	OBRAS E INSTALAÇÕES	36.074,87	
4.4.90.52.00	EQUIPAMENTOS E MATERIAL PERMANENTE	54.700,00	
10	Saúde		5.696.913,07
3.1.90.04.00	CONTRATAÇÃO POR TEMPO DETERMINADO	488.496,83	
3.1.90.11.00	VENCIMENTOS E VANTAGENS FIXAS - PESSOAL CIVIL	2.271.109,91	
3.1.90.13.00	OBRIGAÇÕES PATRONAIS	535.522,52	
3.1.90.91.00	SENTENÇAS JUDICIAIS	1.000,00	
3.1.95.92.00	DESPESAS DE EXERCÍCIOS ANTERIORES	109.018,46	
3.3.90.14.00	DIARIAS - PESSOAL CIVIL	66.681,73	
3.3.90.30.00	MATERIAL DE CONSUMO	1.084.339,14	
3.3.90.33.00	PASSAGENS E DESPESAS COM LOCOMOÇÃO	181.430,76	
3.3.90.36.00	OUTROS SERVIÇOS DE TERCEIROS - PESSOA FÍSICA	259.972,92	
3.3.90.39.00	OUTROS SERVIÇOS DE TERCEIROS - PESSOA JURÍDICA	303.765,42	
3.3.90.47.00	OBRIGAÇÕES TRIBUTÁRIAS E CONTRIBUTIVAS	24.709,98	
3.3.95.92.00	DESPESAS DE EXERCÍCIOS ANTERIORES	2.000,00	
4.4.90.51.00	OBRAS E INSTALAÇÕES	234.000,00	
4.4.90.52.00	EQUIPAMENTOS E MATERIAL PERMANENTE	132.865,40	
4.4.90.93.00	INDENIZAÇÕES E RESTITUIÇÕES	2.000,00	
<b>TOTAL</b>			<b>6.589.213,89</b>







**PREFEITURA MUNICIPAL DE ITAUEIRA**

AV. GETULIO VARGAS, 303 - CENT - CNPJ:06554091/0001-93

**QUADRO AUXILIAR DE DETALHAMENTO DA DESPESA**

Página 4

ORGÃO 02 PODER EXECUTIVO  
UNIDADE 03 SECRETARIA MUNICIPAL DE ADMINISTRAÇÃO  
SUB UNIDADE 00 SECRETARIA MUNICIPAL DE ADMINISTRAÇÃO

Aplicacao Programada	Proj/Ativ	Finalidade	Categoria	Detalhada	TotalGrupo	Total Categ.	Total Func.
		F.R. - C.A.					
Aquisição de Equipamentos Diversos	04.122.0025.1003.0000						14.344,67
4 DESPESAS DE CAPIT						14.344,67	
4 INVESTIMENTOS							
EQUIPAMENTOS E MATERIAL PERMANENTE		0.1.00.001.001	4.4.90.52.00	14.344,67			
Manutenção da Administração de Secretária	04.122.0210.2009.0000						614.433,59
3 DESPESAS CORREN						614.433,59	
1 PESSOAL E ENCARGOS SOCIAIS					246.847,91		
CONTRATAÇÃO POR TEMPO DETERMINADO		0.1.00.001.001	3.1.90.04.00	2.000,00			
VENCIMENTOS E VANTAGENS FIXAS - PESSOAL CIVIL		0.1.00.001.001	3.1.90.11.00	159.847,91			
OBRIGAÇÕES PATRONAIS		0.1.00.001.001	3.1.90.13.00	40.000,00			
SENTENÇAS JUDICIAIS		0.1.00.001.001	3.1.90.91.00	6.000,00			
DESPESAS DE EXERCÍCIOS ANTERIORES		0.1.00.001.001	3.1.90.92.00	39.000,00			
3 OUTRAS DESPESAS CORRENTES					367.585,68		
DIÁRIAS - PESSOAL CIVIL		0.1.00.001.001	3.3.90.14.00	3.000,00			
MATERIAL DE CONSUMO		0.1.00.001.001	3.3.90.30.00	30.000,00			
PASSAGENS E DESPESAS COM LOCOMOÇÃO		0.1.00.001.001	3.3.90.33.00	27.600,00			
OUTROS SERVIÇOS DE TERCEIROS - PESSOA FÍSICA		0.1.00.001.001	3.3.90.36.00	65.244,00			
OUTROS SERVIÇOS DE TERCEIROS - PESSOA JURÍDICA		0.1.00.001.001	3.3.90.39.00	200.000,00			
OBRIGAÇÕES TRIBUTÁRIAS E CONTRIBUTIVAS		0.1.00.001.001	3.3.90.47.00	18.000,00			
DESPESAS DE EXERCÍCIOS ANTERIORES		0.1.00.001.001	3.3.90.92.00	23.741,68			
Manut.do Departamento de Compras e Licitações	04.122.0210.2010.0000						18.500,00
3 DESPESAS CORREN						18.500,00	
1 PESSOAL E ENCARGOS SOCIAIS					8.000,00		
CONTRATAÇÃO POR TEMPO DETERMINADO		0.1.00.001.001	3.1.90.04.00	2.000,00			
VENCIMENTOS E VANTAGENS FIXAS - PESSOAL CIVIL		0.1.00.001.001	3.1.90.11.00	4.000,00			
OBRIGAÇÕES PATRONAIS		0.1.00.001.001	3.1.90.13.00	2.000,00			
3 OUTRAS DESPESAS CORRENTES					10.500,00		
MATERIAL DE CONSUMO		0.1.94.001.003	3.3.90.30.00	2.000,00			
PASSAGENS E DESPESAS COM LOCOMOÇÃO		0.1.00.001.001	3.3.90.33.00	1.500,00			
OUTROS SERVIÇOS DE TERCEIROS - PESSOA FÍSICA		0.1.00.001.001	3.3.90.36.00	5.000,00			
OUTROS SERVIÇOS DE TERCEIROS - PESSOA JURÍDICA		0.1.00.001.001	3.3.90.39.00	2.000,00			
Manut.do Departamento de Pessoal	04.122.0210.2011.0000						25.064,00
3 DESPESAS CORREN						25.064,00	
1 PESSOAL E ENCARGOS SOCIAIS					12.464,00		
CONTRATAÇÃO POR TEMPO DETERMINADO		0.1.00.001.001	3.1.90.04.00	2.000,00			
VENCIMENTOS E VANTAGENS FIXAS - PESSOAL CIVIL		0.1.00.001.001	3.1.90.11.00	7.464,00			
OBRIGAÇÕES PATRONAIS		0.1.00.001.001	3.1.90.13.00	3.000,00			
3 OUTRAS DESPESAS CORRENTES					12.600,00		
MATERIAL DE CONSUMO		0.1.00.001.001	3.3.90.30.00	2.600,00			
OUTROS SERVIÇOS DE TERCEIROS - PESSOA FÍSICA		0.1.00.001.001	3.3.90.36.00	5.000,00			
OUTROS SERVIÇOS DE TERCEIROS - PESSOA JURÍDICA		0.1.00.001.001	3.3.90.39.00	2.000,00			
OBRIGAÇÕES TRIBUTÁRIAS E CONTRIBUTIVAS		0.1.00.001.001	3.3.90.47.00	3.000,00			
Manut.do Departamento de Almoz.e Patrimônio	04.122.0210.2012.0000						18.500,00
3 DESPESAS CORREN						18.500,00	
1 PESSOAL E ENCARGOS SOCIAIS					11.000,00		
CONTRATAÇÃO POR TEMPO DETERMINADO		0.1.00.001.001	3.1.90.04.00	2.000,00			
VENCIMENTOS E VANTAGENS FIXAS - PESSOAL CIVIL		0.1.00.001.001	3.1.90.11.00	7.000,00			
OBRIGAÇÕES PATRONAIS		0.1.00.001.001	3.1.90.13.00	2.000,00			



**PREFEITURA MUNICIPAL DE ITAUEIRA**

AV. GETULIO VARGAS, 303 - CENT - CNPJ:06554091/0001-93

**QUADRO AUXILIAR DE DETALHAMENTO DA DESPESA**

Página 6

ORGÃO 02 PODER EXECUTIVO  
UNIDADE 04 SECRETARIA MUNICIPAL DE FINANÇAS  
SUB UNIDADE 00 SECRETARIA MUNICIPAL DE FINANÇAS

Aplicacao Programada	Proj/Ativ	Finalidade	Categoria	Detalhada	TotalGrupo	Total Categ.	Total Func.
		F.R. - C.A.					
Transferências de Recursos a outras Entidades	04.123.0020.2003.0000						2.000,00
3 DESPESAS CORREN'						2.000,00	
3 OUTRAS DESPESAS CORRENTES					2.000,00		
CONTRIBUIÇÕES		0.1.00.001.001	3.3.50.41.00	2.000,00			
Aquisição de Equipamentos Diversos	04.123.0025.1003.0000						4.000,00
4 DESPESAS DE CAPIT						4.000,00	
4 INVESTIMENTOS					4.000,00		
EQUIPAMENTOS E MATERIAL PERMANENTE		0.1.00.001.001	4.4.90.52.00	4.000,00			
Manutenção Administ.da Sec.de Finanças	04.123.0210.2014.0000						140.332,91
3 DESPESAS CORREN'						138.332,91	
1 PESSOAL E ENCARGOS SOCIAIS					89.417,08		
VENCIMENTOS E VANTAGENS FIXAS - PESSOAL CIVIL		0.1.00.001.001	3.1.90.11.00	75.715,00			
OBRIGAÇÕES PATRONAIS		0.1.00.001.001	3.1.90.13.00	12.524,16			
DESPESAS DE EXERCÍCIOS ANTERIORES		0.1.94.001.003	3.1.90.92.00	1.177,92			
3 OUTRAS DESPESAS CORRENTES					48.915,83		
DIÁRIAS - PESSOAL CIVIL		0.1.00.001.001	3.3.90.14.00	3.200,00			
MATERIAL DE CONSUMO		0.1.00.001.001	3.3.90.30.00	2.000,00			
PASSAGENS E DESPESAS COM LOCOMOÇÃO		0.1.00.001.001	3.3.90.33.00	3.450,19			
SERVIÇOS DE CONSULTORIA		0.1.00.001.001	3.3.90.35.00	5.000,00			
OUTROS SERVIÇOS DE TERCEIROS - PESSOA FÍSICA		0.1.00.001.001	3.3.90.36.00	10.700,00			
OUTROS SERVIÇOS DE TERCEIROS - PESSOA JURÍDICA		0.1.00.001.001	3.3.90.39.00	2.410,50			
OBRIGAÇÕES TRIBUTÁRIAS E CONTRIBUTIVAS		0.1.00.001.001	3.3.90.47.00	2.000,00			
DESPESAS DE EXERCÍCIOS ANTERIORES		0.1.00.001.001	3.3.90.92.00	20.155,14			
4 DESPESAS DE CAPIT						2.000,00	
4 INVESTIMENTOS					2.000,00		
INDENIZAÇÕES E RESTITUIÇÕES		0.1.00.001.001	4.4.90.93.00	2.000,00			
Informatização da Sec.de Finanças	04.126.0030.1005.0000						7.000,00
3 DESPESAS CORREN'						2.000,00	
3 OUTRAS DESPESAS CORRENTES					2.000,00		
OUTROS SERVIÇOS DE TERCEIROS - PESSOA FÍSICA		0.1.00.001.001	3.3.90.36.00	1.000,00			
OUTROS SERVIÇOS DE TERCEIROS - PESSOA JURÍDICA		0.1.00.001.001	3.3.90.39.00	1.000,00			
4 DESPESAS DE CAPIT						5.000,00	
4 INVESTIMENTOS					5.000,00		
OUTROS SERVIÇOS DE TERCEIROS - PESSOA FÍSICA		0.1.00.001.001	4.4.90.36.00	1.000,00			
EQUIPAMENTOS E MATERIAL PERMANENTE		0.1.00.001.001	4.4.90.52.00	4.000,00			
Amortização da Dívida Interna	28.843.0050.0001.0000						308.001,88
3 DESPESAS CORREN'						8.001,88	
2 JUROS E ENCARGOS DA DÍVIDA					8.001,88		
JUROS SOBRE A DÍVIDA POR CONTRATO		0.1.00.001.001	3.2.90.21.00	8.001,88			
4 DESPESAS DE CAPIT						300.000,00	
6 AMORTIZAÇÃO DA DÍVIDA					300.000,00		
PRINCIPAL DA DÍVIDA CONTRATUAL RESGATADA		0.1.00.001.001	4.6.90.71.00	300.000,00			
Apoio às Ações de Segurança Pública	28.845.0020.0003.0000						22.000,00
3 DESPESAS CORREN'						22.000,00	
3 OUTRAS DESPESAS CORRENTES					22.000,00		
CONTRIBUIÇÕES		0.1.00.001.001	3.3.50.41.00	2.500,00			
MATERIAL DE CONSUMO		0.1.00.001.001	3.3.90.30.00	2.500,00			
PASSAGENS E DESPESAS COM LOCOMOÇÃO		0.1.00.001.001	3.3.90.33.00	4.000,00			
OUTROS SERVIÇOS DE TERCEIROS - PESSOA FÍSICA		0.1.00.001.001	3.3.90.36.00	10.000,00			
OUTROS SERVIÇOS DE TERCEIROS - PESSOA JURÍDICA		0.1.00.001.001	3.3.90.39.00	3.000,00			



**PREFEITURA MUNICIPAL DE ITAUEIRA**

AV. GETULIO VARGAS, 303 - CENT - CNPJ:06554091/0001-93

**QUADRO AUXILIAR DE DETALHAMENTO DA DESPESA**

Página 8

ORGÃO 02 PODER EXECUTIVO  
UNIDADE 05 SEC. MUNICIPAL DE OBRAS E SERVIÇOS URBANOS  
SUB UNIDADE 00 SEC. MUN. DE OBRAS E SERVIÇOS URBANOS

Aplicacao Programada	Proj/Ativ	Finalidade	Categoria	Detalhada	TotalGrupo	Total Categ.	Total Func.
		F.R. - C.A.					
Aquisição de Equipamentos Diversos	15.122.0025.1003.0000						14.644,44
4 DESPESAS DE CAPIT						14.644,44	
4 INVESTIMENTOS					14.644,44		
EQUIPAMENTOS E MATERIAL PERMANENTE		0.1.00.001.001	4.4.90.52.00	14.644,44			
Manut.Administ.da Sec.de Obras e Servs. Urbanos	15.122.0210.2017.0000						251.245,00
3 DESPESAS CORREN						251.245,00	
1 PESSOAL E ENCARGOS SOCIAIS					160.445,00		
CONTRATAÇÃO POR TEMPO DETERMINADO		0.1.00.001.001	3.1.90.04.00	60.716,00			
VENCIMENTOS E VANTAGENS FIXAS - PESSOAL CIVIL		0.1.00.001.001	3.1.90.11.00	79.729,00			
OBRIGAÇÕES PATRONAIS		0.1.00.001.001	3.1.90.13.00	20.000,00			
3 OUTRAS DESPESAS CORRENTES					90.800,00		
DIÁRIAS - PESSOAL CIVIL		0.1.00.001.001	3.3.90.14.00	5.000,00			
MATERIAL DE CONSUMO		0.1.00.001.001	3.3.90.30.00	50.000,00			
OUTROS SERVIÇOS DE TERCEIROS - PESSOA FÍSICA		0.1.00.001.001	3.3.90.36.00	28.800,00			
OUTROS SERVIÇOS DE TERCEIROS - PESSOA JURÍDICA		0.1.00.001.001	3.3.90.39.00	2.000,00			
OBRIGAÇÕES TRIBUTÁRIAS E CONTRIBUTIVAS		0.1.00.001.001	3.3.90.47.00	5.000,00			
Pavimentação de Ruas e Avenidas	15.451.0055.1011.0000						131.095,26
4 DESPESAS DE CAPIT						131.095,26	
4 INVESTIMENTOS					131.095,26		
OBRAS E INSTALAÇÕES		0.1.00.001.005	4.4.90.51.00	80.000,00			
OBRAS E INSTALAÇÕES		0.2.24.002.100	4.4.90.51.00	51.095,26			
Const. e Reformas de Praças, Parques e Jardins	15.451.0055.1012.0000						65.000,00
4 DESPESAS DE CAPIT						65.000,00	
4 INVESTIMENTOS					65.000,00		
MATERIAL DE CONSUMO		0.1.00.001.001	4.4.90.30.00	15.000,00			
OUTROS SERVIÇOS DE TERCEIROS - PESSOA FÍSICA		0.1.00.001.001	4.4.90.36.00	10.000,00			
OUTROS SERVIÇOS DE TERCEIROS - PESSOA JURÍDICA		0.1.00.001.001	4.4.90.39.00	10.000,00			
OBRAS E INSTALAÇÕES		0.2.24.002.100	4.4.90.51.00	30.000,00			
Const. Rest. Ampl. do Prédio da Prefeitura	15.451.0055.1013.0000						40.000,00
4 DESPESAS DE CAPIT						40.000,00	
4 INVESTIMENTOS					40.000,00		
OBRAS E INSTALAÇÕES		0.1.00.001.001	4.4.90.51.00	40.000,00			
Abertura de Ruas e Avenidas	15.451.0055.1014.0000						35.000,00
4 DESPESAS DE CAPIT						35.000,00	
4 INVESTIMENTOS					35.000,00		
OBRAS E INSTALAÇÕES		0.1.00.001.001	4.4.90.51.00	35.000,00			
Construção e/ou Ampliação do Cemitério	15.451.0055.1015.0000						30.000,00
4 DESPESAS DE CAPIT						30.000,00	
4 INVESTIMENTOS					30.000,00		
OBRAS E INSTALAÇÕES		0.1.00.001.001	4.4.90.51.00	30.000,00			
Manutenção e Ampliação da Iluminação Pública	15.451.0055.2019.0000						74.354,39
3 DESPESAS CORREN						74.354,39	
3 OUTRAS DESPESAS CORRENTES					74.354,39		
MATERIAL DE CONSUMO		1.1.00.001.001	3.3.90.30.00	8.972,39			
PASSAGENS E DESPESAS COM LOCOMOÇÃO		0.1.00.001.001	3.3.90.33.00	2.500,00			
OUTROS SERVIÇOS DE TERCEIROS - PESSOA FÍSICA		0.1.00.001.001	3.3.90.36.00	25.000,00			
OUTROS SERVIÇOS DE TERCEIROS - PESSOA JURÍDICA		0.1.00.001.001	3.3.90.39.00	37.882,00			

**PREFEITURA MUNICIPAL DE ITAUEIRA**

AV. GETULIO VARGAS, 303 - CENT - CNPJ:06554091/0001-93

**QUADRO AUXILIAR DE DETALHAMENTO DA DESPESA**

Página 9

ORGÃO 02 PODER EXECUTIVO  
UNIDADE 05 SEC. MUNICIPAL DE OBRAS E SERVIÇOS URBANOS  
SUB UNIDADE 00 SEC. MUN. DE OBRAS E SERVIÇOS URBANOS

Aplicacao Programada	Proj/Ativ	Finalidade	Categoria	Detalhada	TotalGrupo	Total Categ.	Total Func.
		F.R. - C.A.					
Recuperação e Conservação dos Calçamentos	15.451.0055.2020.0000						62.500,00
4	DESPESAS DE CAPIT					62.500,00	
4	INVESTIMENTOS				62.500,00		
	MATERIAL DE CONSUMO	0.1.00.001.001	4.4.90.30.00	20.000,00			
	OUTROS SERVIÇOS DE TERCEIROS - PESSOA FÍSICA	0.1.00.001.001	4.4.90.36.00	22.500,00			
	OUTROS SERVIÇOS DE TERCEIROS - PESSOA JURÍDICA	0.1.00.001.001	4.4.90.39.00	20.000,00			
Manut.e Conservação do Cemitério	15.451.0055.2021.0000						22.000,00
3	DESPESAS CORREN'					22.000,00	
3	OUTRAS DESPESAS CORRENTES				22.000,00		
	MATERIAL DE CONSUMO	0.1.00.001.001	3.3.90.30.00	1.000,00			
	PASSAGENS E DESPESAS COM LOCOMOÇÃO	0.1.00.001.001	3.3.90.33.00	1.000,00			
	OUTROS SERVIÇOS DE TERCEIROS - PESSOA FÍSICA	0.1.00.001.001	3.3.90.36.00	10.000,00			
	OUTROS SERVIÇOS DE TERCEIROS - PESSOA JURÍDICA	0.1.00.001.001	3.3.90.39.00	10.000,00			
Perfuração de Poços Tubulares	17.511.0060.1016.0000						22.655,33
4	DESPESAS DE CAPIT					22.655,33	
4	INVESTIMENTOS				22.655,33		
	OBRAS E INSTALAÇÕES	0.2.24.002.100	4.4.90.51.00	22.655,33			
Const. e Reforma de Açudes e Barragens	17.511.0060.1017.0000						22.000,00
4	DESPESAS DE CAPIT					22.000,00	
4	INVESTIMENTOS				22.000,00		
	OBRAS E INSTALAÇÕES	0.2.24.002.100	4.4.90.51.00	22.000,00			
Construção e Ref. de Chafarizes e Caixa D'agua	17.511.0060.1018.0000						44.000,00
4	DESPESAS DE CAPIT					44.000,00	
4	INVESTIMENTOS				44.000,00		
	OBRAS E INSTALAÇÕES	0.1.00.001.001	4.4.90.51.00	22.000,00			
	EQUIPAMENTOS E MATERIAL PERMANENTE	0.1.00.001.004	4.4.90.52.00	22.000,00			
Recup. e Conservação de Açudes e Barragens	17.511.0060.2024.0000						46.000,00
4	DESPESAS DE CAPIT					46.000,00	
4	INVESTIMENTOS				46.000,00		
	MATERIAL DE CONSUMO	0.1.00.001.001	4.4.90.30.00	4.000,00			
	OUTROS SERVIÇOS DE TERCEIROS - PESSOA FÍSICA	0.1.00.001.001	4.4.90.36.00	1.000,00			
	OUTROS SERVIÇOS DE TERCEIROS - PESSOA JURÍDICA	0.1.00.001.001	4.4.90.39.00	1.000,00			
	EQUIPAMENTOS E MATERIAL PERMANENTE	0.1.00.001.001	4.4.90.52.00	40.000,00			
Manutenção dos Serviços de Limpeza Pública	17.512.0045.2116.0000						412.304,22
3	DESPESAS CORREN'					412.304,22	
1	PESSOAL E ENCARGOS SOCIAIS				33.000,00		
	CONTRATAÇÃO POR TEMPO DETERMINADO	0.1.00.001.001	3.1.90.04.00	3.000,00			
	VENCIMENTOS E VANTAGENS FIXAS - PESSOAL CIVIL	0.1.00.001.001	3.1.90.11.00	30.000,00			
3	OUTRAS DESPESAS CORRENTES				379.304,22		
	MATERIAL DE CONSUMO	0.1.00.001.001	3.3.90.30.00	12.904,22			
	OUTROS SERVIÇOS DE TERCEIROS - PESSOA FÍSICA	0.1.00.001.001	3.3.90.36.00	11.400,00			
	OUTROS SERVIÇOS DE TERCEIROS - PESSOA JURÍDICA	0.1.00.001.001	3.3.90.39.00	350.000,00			
	OBRIGAÇÕES TRIBUTÁRIAS E CONTRIBUTIVAS	0.1.00.001.001	3.3.90.47.00	5.000,00			
Construção e Melhoria de Galerias	17.512.0055.1010.0000						82.000,00
4	DESPESAS DE CAPIT					82.000,00	

**PREFEITURA MUNICIPAL DE ITAUEIRA**

AV. GETULIO VARGAS, 303 - CENT - CNPJ:06554091/0001-93

**QUADRO AUXILIAR DE DETALHAMENTO DA DESPESA**

Página 10

ORGÃO 02 PODER EXECUTIVO  
UNIDADE 05 SEC. MUNICIPAL DE OBRAS E SERVIÇOS URBANOS  
SUB UNIDADE 00 SEC. MUN. DE OBRAS E SERVIÇOS URBANOS

Aplicacao Programada	Proj/Ativ	Finalidade	Categoria	Detalhada	TotalGrupo	Total Categ.	Total Func.
		F.R. - C.A.					
Construção e Melhoria de Galerias	17.512.0055.1010.0000						82.000,00
4	DESPESAS DE CAPIT					82.000,00	
4	INVESTIMENTOS				82.000,00		
	MATERIAL DE CONSUMO	0.1.00.001.001	4.4.90.30.00	30.000,00			
	OUTROS SERVIÇOS DE TERCEIROS - PESSOA FÍSICA	0.1.00.001.001	4.4.90.36.00	15.000,00			
	OUTROS SERVIÇOS DE TERCEIROS - PESSOA JURÍDICA	0.1.00.001.001	4.4.90.39.00	15.000,00			
	OBRAS E INSTALAÇÕES	0.2.24.002.100	4.4.90.51.00	22.000,00			
Manut.e Conserv.de Esgotos, Sargetas e Meio Fio	17.512.0055.2018.0000						16.000,00
4	DESPESAS DE CAPIT					16.000,00	
4	INVESTIMENTOS				16.000,00		
	MATERIAL DE CONSUMO	0.1.00.001.001	4.4.90.30.00	4.000,00			
	OUTROS SERVIÇOS DE TERCEIROS - PESSOA FÍSICA	0.1.00.001.001	4.4.90.36.00	6.000,00			
	OUTROS SERVIÇOS DE TERCEIROS - PESSOA JURÍDICA	0.1.00.001.001	4.4.90.39.00	6.000,00			
Manutenção da Rede de Abastecimento D'agua	17.512.0060.2022.0000						41.000,00
3	DESPESAS CORREN					41.000,00	
3	OUTRAS DESPESAS CORRENTES				41.000,00		
	MATERIAL DE CONSUMO	0.1.00.001.001	3.3.90.30.00	6.000,00			
	OUTROS SERVIÇOS DE TERCEIROS - PESSOA FÍSICA	0.1.00.001.001	3.3.90.36.00	8.000,00			
	OUTROS SERVIÇOS DE TERCEIROS - PESSOA JURÍDICA	0.1.00.001.004	3.3.90.39.00	20.040,00			
	OBRIGAÇÕES TRIBUTÁRIAS E CONTRIBUTIVAS	0.1.00.001.001	3.3.90.47.00	6.960,00			
Manutenção dos Chafarizes e Caixas D'aguas	17.512.0060.2023.0000						25.222,00
3	DESPESAS CORREN					25.222,00	
3	OUTRAS DESPESAS CORRENTES				25.222,00		
	MATERIAL DE CONSUMO	0.1.94.001.003	3.3.90.30.00	5.222,00			
	OUTROS SERVIÇOS DE TERCEIROS - PESSOA FÍSICA	0.1.00.001.001	3.3.90.36.00	12.000,00			
	OUTROS SERVIÇOS DE TERCEIROS - PESSOA JURÍDICA	0.1.00.001.001	3.3.90.39.00	3.000,00			
	OBRIGAÇÕES TRIBUTÁRIAS E CONTRIBUTIVAS	0.1.00.001.001	3.3.90.47.00	5.000,00			
Construção de Estradas Vicinais	26.782.0065.1019.0000						99.095,26
4	DESPESAS DE CAPIT					99.095,26	
4	INVESTIMENTOS				99.095,26		
	OBRAS E INSTALAÇÕES	0.1.00.001.001	4.4.90.51.00	79.404,72			
	OBRAS E INSTALAÇÕES	0.1.00.001.005	4.4.90.51.00	19.690,54			
Consstrução de Pontes e Obras de Artes	26.782.0065.1020.0000						40.000,00
4	DESPESAS DE CAPIT					40.000,00	
4	INVESTIMENTOS				40.000,00		
	OBRAS E INSTALAÇÕES	0.1.00.001.001	4.4.90.51.00	40.000,00			
Recuperação e Conservação de Estradas	26.782.0065.2025.0000						80.000,00
4	DESPESAS DE CAPIT					80.000,00	
4	INVESTIMENTOS				80.000,00		
	MATERIAL DE CONSUMO	0.1.00.001.001	4.4.90.30.00	10.000,00			
	OUTROS SERVIÇOS DE TERCEIROS - PESSOA FÍSICA	0.1.00.001.001	4.4.90.36.00	20.000,00			
	OUTROS SERVIÇOS DE TERCEIROS - PESSOA JURÍDICA	0.1.00.001.001	4.4.90.39.00	50.000,00			
Recup. e Conservação de Pontes e Obras de Artes	26.782.0065.2026.0000						130.000,00
4	DESPESAS DE CAPIT					130.000,00	
4	INVESTIMENTOS				130.000,00		
	MATERIAL DE CONSUMO	0.1.00.001.001	4.4.90.30.00	30.000,00			
	OUTROS SERVIÇOS DE TERCEIROS - PESSOA FÍSICA	0.1.00.001.001	4.4.90.36.00	50.000,00			
	OUTROS SERVIÇOS DE TERCEIROS - PESSOA JURÍDICA	0.1.00.001.001	4.4.90.39.00	50.000,00			



## PREFEITURA MUNICIPAL DE ITAUEIRA

AV. GETULIO VARGAS, 303 - CENT - CNPJ:06554091/0001-93

### QUADRO AUXILIAR DE DETALHAMENTO DA DESPESA

Página 11

---

ORGÃO	02	PODER EXECUTIVO
UNIDADE	05	SEC. MUNICIPAL DE OBRAS E SERVIÇOS URBANOS
SUB UNIDADE	00	SEC. MUN. DE OBRAS E SERVIÇOS URBANOS

---

Aplicacao Programada	Proj/Ativ	Finalidade	Categoria	Detalhada	TotalGrupo	Total Categ.	Total Func.
		F.R. - C.A.					
Recup. e Conservação de Pontes e Obras de Artes	26.782.0065.2026.0000						130.000,00
<b>TOTAL</b>							<b>1.786.115,90</b>

---



**PREFEITURA MUNICIPAL DE ITAUEIRA**

AV. GETULIO VARGAS, 303 - CENT - CNPJ:06554091/0001-93

**QUADRO AUXILIAR DE DETALHAMENTO DA DESPESA**

Página 13

ORGÃO 02 PODER EXECUTIVO  
UNIDADE 06 SEC. MUNICIPAL DE AGRICULTURA E MEIO AMBIENTE  
SUB UNIDADE 00 SEC. MUNICIPAL DE AGRICULTURA E MEIO AMBIENTE

Aplicacao Programada	Proj/Ativ	Finalidade	Categoria	Detalhada	TotalGrupo	Total Categ.	Total Func.
		F.R. - C.A.					
Campanha Educativa - Preservação do Rio Itaueira	18.541.0075.1035.0000						18.366,00
3 DESPESAS CORREN'						18.366,00	
3 OUTRAS DESPESAS CORRENTES					18.366,00		
MATERIAL DE CONSUMO		0.1.94.001.003	3.3.90.30.00	3.000,00			
SERVIÇOS DE CONSULTORIA		0.1.00.001.001	3.3.90.35.00	10.366,00			
OUTROS SERVIÇOS DE TERCEIROS - PESSOA FÍSICA		0.1.00.001.001	3.3.90.36.00	2.000,00			
OUTROS SERVIÇOS DE TERCEIROS - PESSOA JURÍDICA		0.1.00.001.001	3.3.90.39.00	3.000,00			
Campna Educativa - Caça e Pesca fora de Época	18.541.0075.1036.0000						8.000,00
3 DESPESAS CORREN'						8.000,00	
3 OUTRAS DESPESAS CORRENTES					8.000,00		
MATERIAL DE CONSUMO		0.1.00.001.001	3.3.90.30.00	3.000,00			
OUTROS SERVIÇOS DE TERCEIROS - PESSOA FÍSICA		0.1.00.001.001	3.3.90.36.00	2.000,00			
OUTROS SERVIÇOS DE TERCEIROS - PESSOA JURÍDICA		0.1.00.001.001	3.3.90.39.00	3.000,00			
Arborização da Cidade	18.541.0075.2032.0000						8.000,00
3 DESPESAS CORREN'						8.000,00	
3 OUTRAS DESPESAS CORRENTES					8.000,00		
MATERIAL DE CONSUMO		0.1.00.001.001	3.3.90.30.00	3.000,00			
OUTROS SERVIÇOS DE TERCEIROS - PESSOA FÍSICA		0.1.00.001.001	3.3.90.36.00	2.000,00			
OUTROS SERVIÇOS DE TERCEIROS - PESSOA JURÍDICA		0.1.00.001.001	3.3.90.39.00	3.000,00			
Instalação do Viveiro Municipal	18.541.0075.2033.0000						17.000,00
3 DESPESAS CORREN'						17.000,00	
3 OUTRAS DESPESAS CORRENTES					17.000,00		
MATERIAL DE CONSUMO		0.1.00.001.001	3.3.90.30.00	5.000,00			
OUTROS SERVIÇOS DE TERCEIROS - PESSOA FÍSICA		0.1.00.001.001	3.3.90.36.00	2.000,00			
OUTROS SERVIÇOS DE TERCEIROS - PESSOA JURÍDICA		0.1.00.001.001	3.3.90.39.00	10.000,00			
Constr.de Central p/Coletar Embalagens de Agrotóxicos	18.542.0075.1033.0000						18.000,00
4 DESPESAS DE CAPIT						18.000,00	
4 INVESTIMENTOS					18.000,00		
OBRAS E INSTALAÇÕES		0.2.24.002.100	4.4.90.51.00	18.000,00			
Demarcação e Instalação do Parque Municipal dos Olhos D'água	18.544.0075.1034.0000						16.000,00
4 DESPESAS DE CAPIT						16.000,00	
4 INVESTIMENTOS					16.000,00		
OBRAS E INSTALAÇÕES		0.2.24.002.100	4.4.90.51.00	16.000,00			
Aquisição de Equipamentos Diversos	20.122.0025.1003.0000						5.256,60
4 DESPESAS DE CAPIT						5.256,60	
4 INVESTIMENTOS					5.256,60		
EQUIPAMENTOS E MATERIAL PERMANENTE		0.1.00.001.001	4.4.90.52.00	5.256,60			
Manutenção e Serviços da Secretaria	20.122.0210.2027.0000						74.400,00
3 DESPESAS CORREN'						74.400,00	
1 PESSOAL E ENCARGOS SOCIAIS					43.000,00		
CONTRATAÇÃO POR TEMPO DETERMINADO		0.1.00.001.001	3.1.90.04.00	6.000,00			
VENCIMENTOS E VANTAGENS FIXAS - PESSOAL CIVIL		0.1.00.001.001	3.1.90.11.00	30.000,00			
OBRIGAÇÕES PATRONAIS		0.1.00.001.001	3.1.90.13.00	7.000,00			





**PREFEITURA MUNICIPAL DE ITAUEIRA**

AV. GETULIO VARGAS, 303 - CENT - CNPJ:06554091/0001-93

**QUADRO AUXILIAR DE DETALHAMENTO DA DESPESA**

Página 16

ORGÃO 02 PODER EXECUTIVO  
UNIDADE 07 SEC. MUNICIPAL DE EDUCAÇÃO E CULTURA  
SUB UNIDADE 00 SECRETARIA MUNICIPAL DE EDUCAÇÃO E CULTURA

Aplicação Programada	Proj/Ativ	Finalidade	Categoria	Detalhada	TotalGrupo	Total Categ.	Total Func.
		F.R. - C.A.					
Aquisição de Equipamentos Diversos	12.361.0025.1003.0000						7.662,46
4 DESPESAS DE CAPIT						7.662,46	
4 INVESTIMENTOS							
EQUIPAMENTOS E MATERIAL PERMANENTE		0.2.22.121.100	4.4.90.52.00	7.662,46	7.662,46		
Formação e Habilitação Específicas para Professores	12.361.0035.2040.0000						20.062,71
3 DESPESAS CORREN'						20.062,71	
3 OUTRAS DESPESAS CORRENTES					20.062,71		
MATERIAL DE CONSUMO		0.1.00.121.001	3.3.90.30.00	5.000,00			
SERVIÇOS DE CONSULTORIA		0.1.00.121.001	3.3.90.35.00	6.062,71			
OUTROS SERVIÇOS DE TERCEIROS - PESSOA FÍSICA		0.1.00.121.001	3.3.90.36.00	4.000,00			
OUTROS SERVIÇOS DE TERCEIROS - PESSOA JURÍDICA		0.1.00.121.001	3.3.90.39.00	5.000,00			
Formação Continuada para Professores	12.361.0035.2041.0000						33.000,00
3 DESPESAS CORREN'						33.000,00	
1 PESSOAL E ENCARGOS SOCIAIS					10.000,00		
VENCIMENTOS E VANTAGENS FIXAS - PESSOAL CIVIL		0.1.00.121.001	3.1.90.11.00	10.000,00			
3 OUTRAS DESPESAS CORRENTES					23.000,00		
AUXÍLIO FINANCEIRO A ESTUDANTE		0.1.00.121.001	3.3.90.18.00	3.000,00			
MATERIAL DE CONSUMO		0.1.00.121.001	3.3.90.30.00	5.000,00			
SERVIÇOS DE CONSULTORIA		0.1.00.121.001	3.3.90.35.00	4.000,00			
OUTROS SERVIÇOS DE TERCEIROS - PESSOA FÍSICA		0.1.00.121.001	3.3.90.36.00	6.000,00			
OUTROS SERVIÇOS DE TERCEIROS - PESSOA JURÍDICA		0.1.00.121.001	3.3.90.39.00	5.000,00			
Formação Continuada para Prof.de Serv.e Apoio Escolar	12.361.0035.2042.0000						40.937,29
3 DESPESAS CORREN'						40.937,29	
3 OUTRAS DESPESAS CORRENTES					40.937,29		
AUXÍLIO FINANCEIRO A ESTUDANTE		0.1.00.121.001	3.3.90.18.00	10.000,00			
MATERIAL DE CONSUMO		0.1.00.121.001	3.3.90.30.00	10.000,00			
SERVIÇOS DE CONSULTORIA		0.1.00.121.001	3.3.90.35.00	10.000,00			
OUTROS SERVIÇOS DE TERCEIROS - PESSOA FÍSICA		0.1.00.121.001	3.3.90.36.00	5.000,00			
OUTROS SERVIÇOS DE TERCEIROS - PESSOA JURÍDICA		0.1.94.121.002	3.3.90.39.00	5.937,29			
Constr.Aplicação de Unidade do Ensino Fundamental	12.361.0055.1039.0000						140.000,00
4 DESPESAS DE CAPIT						140.000,00	
4 INVESTIMENTOS					140.000,00		
OBRAS E INSTALAÇÕES		0.2.22.121.100	4.4.90.51.00	140.000,00			
Instalação de Laboratórios de Informática e Ciências	12.361.0055.1040.0000						12.000,00
4 DESPESAS DE CAPIT						12.000,00	
4 INVESTIMENTOS					12.000,00		
OBRAS E INSTALAÇÕES		0.2.22.121.100	4.4.90.51.00	8.000,00			
EQUIPAMENTOS E MATERIAL PERMANENTE		0.2.22.121.100	4.4.90.52.00	4.000,00			
Transporte Escolar	12.361.0095.2035.0000						303.615,00
3 DESPESAS CORREN'						303.615,00	
3 OUTRAS DESPESAS CORRENTES					303.615,00		
MATERIAL DE CONSUMO		0.1.00.121.001	3.3.90.30.00	6.000,00			
PASSAGENS E DESPESAS COM LOCOMOÇÃO		0.1.00.121.001	3.3.90.33.00	230.203,70			
PASSAGENS E DESPESAS COM LOCOMOÇÃO		0.2.15.121.200	3.3.90.33.00	42.411,30			
OUTROS SERVIÇOS DE TERCEIROS - PESSOA FÍSICA		0.2.15.121.200	3.3.90.36.00	15.000,00			
OUTROS SERVIÇOS DE TERCEIROS - PESSOA JURÍDICA		0.2.15.121.200	3.3.90.39.00	10.000,00			
Alimentação Escolar	12.361.0095.2036.0000						155.000,00
3 DESPESAS CORREN'						155.000,00	

**PREFEITURA MUNICIPAL DE ITAUEIRA**

AV. GETULIO VARGAS, 303 - CENT - CNPJ:06554091/0001-93

**QUADRO AUXILIAR DE DETALHAMENTO DA DESPESA**

Página 17

ORGÃO 02 PODER EXECUTIVO  
UNIDADE 07 SEC. MUNICIPAL DE EDUCAÇÃO E CULTURA  
SUB UNIDADE 00 SECRETARIA MUNICIPAL DE EDUCAÇÃO E CULTURA

Aplicacao Programada	Proj/Ativ	Finalidade	Categoria	Detalhada	TotalGrupo	Total Categ.	Total Func.
		F.R. - C.A.					
Alimentação Escolar	12.361.0095.2036.0000						155.000,00
3	DESPESAS CORREN					155.000,00	
3	OUTRAS DESPESAS CORRENTES				155.000,00		
	MATERIAL DE CONSUMO	0.1.00.121.001	3.3.90.30.00	40.540,60			
	MATERIAL DE CONSUMO	0.2.15.121.200	3.3.90.30.00	59.816,38			
	MATERIAL DE CONSUMO	0.2.22.121.100	3.3.90.30.00	44.643,02			
	OUTROS SERVIÇOS DE TERCEIROS - PESSOA FÍSICA	0.2.15.121.200	3.3.90.36.00	5.000,00			
	OUTROS SERVIÇOS DE TERCEIROS - PESSOA JURÍDICA	0.2.15.121.200	3.3.90.39.00	5.000,00			
Encargos com Pessoal do Magistério	12.361.0095.2044.0000						215.000,00
3	DESPESAS CORREN					215.000,00	
1	PESSOAL E ENCARGOS SOCIAIS				215.000,00		
	CONTRATAÇÃO POR TEMPO DETERMINADO	0.1.00.121.001	3.1.90.04.00	90.000,00			
	VENCIMENTOS E VANTAGENS FIXAS - PESSOAL CIVIL	0.1.00.121.001	3.1.90.11.00	100.000,00			
	OBRIGAÇÕES PATRONAIS	0.1.00.121.001	3.1.90.13.00	25.000,00			
Encargos Pessoal Administrativo e Custeio do Ensino	12.361.0095.2045.0000						80.000,00
3	DESPESAS CORREN					80.000,00	
1	PESSOAL E ENCARGOS SOCIAIS				35.000,00		
	CONTRATAÇÃO POR TEMPO DETERMINADO	0.1.00.121.001	3.1.90.04.00	10.000,00			
	VENCIMENTOS E VANTAGENS FIXAS - PESSOAL CIVIL	0.1.00.121.001	3.1.90.11.00	15.000,00			
	OBRIGAÇÕES PATRONAIS	0.1.00.121.001	3.1.90.13.00	10.000,00			
3	OUTRAS DESPESAS CORRENTES				45.000,00		
	MATERIAL DE CONSUMO	0.1.00.121.001	3.3.90.30.00	15.000,00			
	OUTROS SERVIÇOS DE TERCEIROS - PESSOA FÍSICA	0.1.00.121.001	3.3.90.36.00	15.000,00			
	OUTROS SERVIÇOS DE TERCEIROS - PESSOA JURÍDICA	0.1.00.121.001	3.3.90.39.00	15.000,00			
Manutenção da Administração de Secretária	12.361.0210.2009.0000						475.910,48
3	DESPESAS CORREN					465.910,48	
1	PESSOAL E ENCARGOS SOCIAIS				248.412,96		
	APLICAÇÕES DIRETAS	0.1.00.121.001	3.1.90.00.00	13.412,96			
	VENCIMENTOS E VANTAGENS FIXAS - PESSOAL CIVIL	0.1.00.121.001	3.1.90.11.00	200.000,00			
	OBRIGAÇÕES PATRONAIS	0.1.00.121.001	3.1.90.13.00	35.000,00			
3	OUTRAS DESPESAS CORRENTES				217.497,52		
	DIÁRIAS - PESSOAL CIVIL	0.1.00.121.001	3.3.90.14.00	1.800,00			
	MATERIAL DE CONSUMO	0.1.00.121.001	3.3.90.30.00	34.000,00			
	PASSAGENS E DESPESAS COM LOCOMOÇÃO	0.1.00.121.001	3.3.90.33.00	10.000,00			
	OUTROS SERVIÇOS DE TERCEIROS - PESSOA FÍSICA	0.2.15.121.208	3.3.90.36.00	73.194,00			
	OUTROS SERVIÇOS DE TERCEIROS - PESSOA JURÍDICA	0.1.00.121.001	3.3.90.39.00	73.503,52			
	OBRIGAÇÕES TRIBUTÁRIAS E CONTRIBUTIVAS	0.1.00.121.001	3.3.90.47.00	25.000,00			
4	DESPESAS DE CAPIT					10.000,00	
4	INVESTIMENTOS				10.000,00		
	INDENIZAÇÕES E RESTITUIÇÕES	0.1.00.121.001	4.4.90.93.00	10.000,00			
Constr. Aplicação de Unidade do Ensino Infantil	12.365.0055.1038.0000						15.000,00
4	DESPESAS DE CAPIT					15.000,00	
4	INVESTIMENTOS				15.000,00		
	OBRAS E INSTALAÇÕES	0.2.22.121.100	4.4.90.51.00	15.000,00			
Construção de Parques Infantis nas Escolas	12.365.0055.1041.0000						5.000,00
4	DESPESAS DE CAPIT					5.000,00	
4	INVESTIMENTOS				5.000,00		
	OBRAS E INSTALAÇÕES	0.2.22.121.100	4.4.90.51.00	5.000,00			
Transporte Escolar	12.365.0100.2035.0000						68.924,52
3	DESPESAS CORREN					68.924,52	

**PREFEITURA MUNICIPAL DE ITAUEIRA**

AV. GETULIO VARGAS, 303 - CENT - CNPJ:06554091/0001-93

**QUADRO AUXILIAR DE DETALHAMENTO DA DESPESA**

Página 18

ORGÃO 02 PODER EXECUTIVO  
UNIDADE 07 SEC. MUNICIPAL DE EDUCAÇÃO E CULTURA  
SUB UNIDADE 00 SECRETARIA MUNICIPAL DE EDUCAÇÃO E CULTURA

Aplicação Programada	Proj/Ativ	Finalidade	Categoria	Detalhada	Total Grupo	Total Categ.	Total Func.
		F.R. - C.A.					
Transporte Escolar	12.365.0100.2035.0000						68.924,52
3	DESPESAS CORREN'					68.924,52	
3	OUTRAS DESPESAS CORRENTES						
	MATERIAL DE CONSUMO	0.1.00.121.001	3.3.90.30.00	30.000,00			
	PASSAGENS E DESPESAS COM LOCOMOÇÃO	0.2.15.121.200	3.3.90.33.00	13.924,52			
	OUTROS SERVIÇOS DE TERCEIROS - PESSOA FÍSICA	0.1.00.121.001	3.3.90.36.00	5.000,00			
	OUTROS SERVIÇOS DE TERCEIROS - PESSOA JURÍDICA	0.1.00.121.001	3.3.90.39.00	20.000,00			
Alimentação Escolar	12.365.0100.2036.0000						23.000,00
3	DESPESAS CORREN'					23.000,00	
3	OUTRAS DESPESAS CORRENTES						
	MATERIAL DE CONSUMO	0.1.00.121.001	3.3.90.30.00	3.000,00			
	PASSAGENS E DESPESAS COM LOCOMOÇÃO	0.1.00.121.001	3.3.90.33.00	10.000,00			
	OUTROS SERVIÇOS DE TERCEIROS - PESSOA FÍSICA	0.1.00.121.001	3.3.90.36.00	10.000,00			
Manutenção da Educação Infantil	12.365.0100.2037.0000						157.746,60
3	DESPESAS CORREN'					157.746,60	
1	PESSOAL E ENCARGOS SOCIAIS						
	CONTRATAÇÃO POR TEMPO DETERMINADO	0.1.00.121.001	3.1.90.04.00	10.000,00			
	VENCIMENTOS E VANTAGENS FIXAS - PESSOAL CIVIL	0.1.00.121.001	3.1.90.11.00	34.400,00			
3	OUTRAS DESPESAS CORRENTES						
	DIÁRIAS - PESSOAL CIVIL	0.1.00.121.001	3.3.90.14.00	20.000,00			
	MATERIAL DE CONSUMO	0.1.00.121.001	3.3.90.30.00	40.000,00			
	OUTROS SERVIÇOS DE TERCEIROS - PESSOA FÍSICA	0.1.00.121.001	3.3.90.36.00	25.000,00			
	OUTROS SERVIÇOS DE TERCEIROS - PESSOA JURÍDICA	0.2.15.121.208	3.3.90.39.00	28.346,60			
Realização de Semanas Culturais na Rede de Ensino	12.367.0095.2038.0000						41.000,00
3	DESPESAS CORREN'					41.000,00	
3	OUTRAS DESPESAS CORRENTES						
	MATERIAL DE CONSUMO	0.1.00.121.001	3.3.90.30.00	10.000,00			
	PASSAGENS E DESPESAS COM LOCOMOÇÃO	0.1.00.121.001	3.3.90.33.00	7.000,00			
	OUTROS SERVIÇOS DE TERCEIROS - PESSOA FÍSICA	0.1.00.121.001	3.3.90.36.00	12.000,00			
	OUTROS SERVIÇOS DE TERCEIROS - PESSOA JURÍDICA	0.1.00.121.001	3.3.90.39.00	12.000,00			
Manutenção da Biblioteca	13.361.0090.2039.0000						9.000,00
3	DESPESAS CORREN'					9.000,00	
3	OUTRAS DESPESAS CORRENTES						
	MATERIAL DE CONSUMO	0.1.00.001.001	3.3.90.30.00	2.000,00			
	OUTROS SERVIÇOS DE TERCEIROS - PESSOA FÍSICA	0.1.00.001.001	3.3.90.36.00	2.000,00			
	OUTROS SERVIÇOS DE TERCEIROS - PESSOA JURÍDICA	0.1.00.001.001	3.3.90.39.00	5.000,00			
Implantação do Salão do Livro em Itaueira	13.392.0090.1026.0000						21.000,00
3	DESPESAS CORREN'					21.000,00	
3	OUTRAS DESPESAS CORRENTES						
	MATERIAL DE CONSUMO	0.1.00.001.001	3.3.90.30.00	5.000,00			
	PASSAGENS E DESPESAS COM LOCOMOÇÃO	0.1.00.001.001	3.3.90.33.00	5.000,00			
	OUTROS SERVIÇOS DE TERCEIROS - PESSOA FÍSICA	0.1.00.001.001	3.3.90.36.00	2.000,00			
	OUTROS SERVIÇOS DE TERCEIROS - PESSOA JURÍDICA	0.1.00.001.001	3.3.90.39.00	9.000,00			
Construir ou adequar instalações de biblioteca e videoteca	13.392.0090.1027.0000						8.000,00
4	DESPESAS DE CAPIT					8.000,00	
4	INVESTIMENTOS						
	OBRAS E INSTALAÇÕES	0.1.00.001.001	4.4.90.51.00	8.000,00			
Construção de Uma Biblioteca Pública Municipal	13.392.0090.1028.0000						13.000,00

**PREFEITURA MUNICIPAL DE ITAUEIRA**

AV. GETULIO VARGAS, 303 - CENT - CNPJ:06554091/0001-93

**QUADRO AUXILIAR DE DETALHAMENTO DA DESPESA**

Página 19

ORGÃO 02 PODER EXECUTIVO  
UNIDADE 07 SEC. MUNICIPAL DE EDUCAÇÃO E CULTURA  
SUB UNIDADE 00 SECRETARIA MUNICIPAL DE EDUCAÇÃO E CULTURA

Aplicacao Programada	Proj/Ativ	Finalidade	Categoria	Detalhada	TotalGrupo	Total Categ.	Total Func.
		F.R. - C.A.					
Construção de Uma Biblioteca Pública Municipal	13.392.0090.1028.0000						13.000,00
4 DESPESAS DE CAPIT						13.000,00	
4 INVESTIMENTOS							
OBRAS E INSTALAÇÕES		0.1.00.001.001	4.4.90.51.00	13.000,00			
Aquisição e ampliação do Acervo Bibliográfico	13.392.0090.1029.0000						5.000,00
4 DESPESAS DE CAPIT						5.000,00	
4 INVESTIMENTOS							
EQUIPAMENTOS E MATERIAL PERMANENTE		0.1.00.001.001	4.4.90.52.00	5.000,00			
Promoção de Atividades de Incentivo à Leitura nas Escolas	13.392.0090.2034.0000						8.000,00
3 DESPESAS CORREN'						8.000,00	
3 OUTRAS DESPESAS CORRENTES							
MATERIAL DE CONSUMO		0.1.00.001.001	3.3.90.30.00	2.000,00			
PASSAGENS E DESPESAS COM LOCOMOÇÃO		0.1.00.001.001	3.3.90.33.00	2.000,00			
OUTROS SERVIÇOS DE TERCEIROS - PESSOA FÍSICA		0.1.00.001.001	3.3.90.36.00	2.000,00			
OUTROS SERVIÇOS DE TERCEIROS - PESSOA JURÍDICA		0.1.00.001.001	3.3.90.39.00	2.000,00			
Realização de Semanas Culturais na Rede de Ensino	13.392.0090.2038.0000						25.000,00
3 DESPESAS CORREN'						25.000,00	
3 OUTRAS DESPESAS CORRENTES							
MATERIAL DE CONSUMO		0.1.00.001.001	3.3.90.30.00	5.000,00			
PASSAGENS E DESPESAS COM LOCOMOÇÃO		0.1.00.001.001	3.3.90.33.00	6.000,00			
OUTROS SERVIÇOS DE TERCEIROS - PESSOA FÍSICA		0.1.00.001.001	3.3.90.36.00	5.000,00			
OUTROS SERVIÇOS DE TERCEIROS - PESSOA JURÍDICA		0.1.00.001.001	3.3.90.39.00	9.000,00			
Const.de Espaços Adequados p/as Práticas Desportivas	27.811.0105.1021.0000						30.000,00
4 DESPESAS DE CAPIT						30.000,00	
4 INVESTIMENTOS							
OBRAS E INSTALAÇÕES		0.1.00.001.001	4.4.90.51.00	30.000,00			
Recuperação e Conserv. de Campo de Futebol	27.811.0105.1042.0000						25.000,00
4 DESPESAS DE CAPIT						25.000,00	
4 INVESTIMENTOS							
MATERIAL DE CONSUMO		0.1.00.001.001	4.4.90.30.00	3.000,00			
OUTROS SERVIÇOS DE TERCEIROS - PESSOA FÍSICA		0.1.00.001.001	4.4.90.36.00	5.000,00			
OUTROS SERVIÇOS DE TERCEIROS - PESSOA JURÍDICA		0.1.00.001.001	4.4.90.39.00	5.000,00			
OBRAS E INSTALAÇÕES		0.1.00.001.001	4.4.90.51.00	12.000,00			
Aquisição de Equipamentos Esportivos e de Lazer	27.812.0105.1043.0000						22.000,00
4 DESPESAS DE CAPIT						22.000,00	
4 INVESTIMENTOS							
EQUIPAMENTOS E MATERIAL PERMANENTE		0.1.00.001.001	4.4.90.52.00	22.000,00			
Promoção de Atividades Desportivas e de Lazer	27.812.0105.2043.0000						38.854,00
3 DESPESAS CORREN'						38.854,00	
3 OUTRAS DESPESAS CORRENTES							
MATERIAL DE CONSUMO		0.1.00.001.001	3.3.90.30.00	10.000,00			
PREMIAÇÕES CULTURAIS, ARTÍSTICAS, CIENTÍFICAS, DESPORTI		0.1.00.001.001	3.3.90.31.00	5.000,00			
PASSAGENS E DESPESAS COM LOCOMOÇÃO		0.1.00.001.001	3.3.90.33.00	9.854,00			
OUTROS SERVIÇOS DE TERCEIROS - PESSOA FÍSICA		0.1.00.001.001	3.3.90.36.00	9.000,00			
OUTROS SERVIÇOS DE TERCEIROS - PESSOA JURÍDICA		0.1.00.001.001	3.3.90.39.00	5.000,00			



**QUADRO AUXILIAR DE DETALHAMENTO DA DESPESA**

---

ORGÃO	02	PODER EXECUTIVO
UNIDADE	07	SEC. MUNICIPAL DE EDUCAÇÃO E CULTURA
SUB UNIDADE	00	SECRETARIA MUNICIPAL DE EDUCAÇÃO E CULTURA

---

Aplicacao Programada	Proj/Ativ	Finalidade	Categoria	Detalhada	TotalGrupo	Total Categ.	Total Func.
----------------------	-----------	------------	-----------	-----------	------------	--------------	-------------

---

TOTAL		F.R. - C.A.					1.998.713,06
-------	--	-------------	--	--	--	--	--------------

---

**PREFEITURA MUNICIPAL DE ITAUEIRA**

AV. GETULIO VARGAS, 303 - CENT - CNPJ:06554091/0001-93

**QUADRO AUXILIAR DE DETALHAMENTO DA DESPESA**

Página 21

ORGÃO 02 PODER EXECUTIVO  
UNIDADE 07 SEC. MUNICIPAL DE EDUCAÇÃO E CULTURA  
SUB UNIDADE 01 FUNDO DE DESNVOLVIMENTO DA EDUCAÇÃO BÁSICA - FUNDEB

Aplicacao Programada	Proj/Ativ	Finalidade	Categoria	Detalhada	TotalGrupo	Total Categ.	Total Func.
		F.R. - C.A.					
Aquisição de Equipamentos Diversos	12.361.0025.1003.0000						60.000,00
4 DESPESAS DE CAPIT						60.000,00	
4 INVESTIMENTOS							
EQUIPAMENTOS E MATERIAL PERMANENTE		0.2.18.123.206	4.4.90.52.00	60.000,00	60.000,00		
Formação Continuada para Professores	12.361.0035.2041.0000						43.000,00
3 DESPESAS CORREN'						43.000,00	
3 OUTRAS DESPESAS CORRENTES					43.000,00		
AUXÍLIO FINANCEIRO A ESTUDANTE		0.2.18.123.206	3.3.90.18.00	10.000,00			
SERVIÇOS DE CONSULTORIA		0.2.18.123.206	3.3.90.35.00	10.000,00			
OUTROS SERVIÇOS DE TERCEIROS - PESSOA FÍSICA		0.2.18.123.206	3.3.90.36.00	8.000,00			
OUTROS SERVIÇOS DE TERCEIROS - PESSOA JURÍDICA		0.2.18.123.206	3.3.90.39.00	15.000,00			
Formação Continuada para Prof.de Serv.e Apoio Escolar	12.361.0035.2042.0000						68.000,00
3 DESPESAS CORREN'						68.000,00	
3 OUTRAS DESPESAS CORRENTES					68.000,00		
AUXÍLIO FINANCEIRO A ESTUDANTE		0.2.18.123.206	3.3.90.18.00	15.000,00			
MATERIAL DE CONSUMO		0.2.18.123.206	3.3.90.30.00	10.000,00			
OUTROS SERVIÇOS DE TERCEIROS - PESSOA FÍSICA		0.2.18.123.206	3.3.90.36.00	15.000,00			
OUTROS SERVIÇOS DE TERCEIROS - PESSOA FÍSICA		0.2.18.123.206	3.3.90.36.00	13.000,00			
OUTROS SERVIÇOS DE TERCEIROS - PESSOA JURÍDICA		0.2.18.123.206	3.3.90.39.00	15.000,00			
Constr.Aplicação de Unidade do Ensino Fundamental	12.361.0055.1039.0000						53.000,00
4 DESPESAS DE CAPIT						53.000,00	
4 INVESTIMENTOS					53.000,00		
OBRAS E INSTALAÇÕES		0.2.18.123.206	4.4.90.51.00	53.000,00			
Transporte Escolar	12.361.0095.2035.0000						138.000,00
3 DESPESAS CORREN'						138.000,00	
3 OUTRAS DESPESAS CORRENTES					138.000,00		
MATERIAL DE CONSUMO		0.2.18.123.206	3.3.90.30.00	13.000,00			
PASSAGENS E DESPESAS COM LOCOMOÇÃO		0.2.18.123.206	3.3.90.33.00	43.000,00			
OUTROS SERVIÇOS DE TERCEIROS - PESSOA FÍSICA		0.2.18.123.206	3.3.90.36.00	17.000,00			
OUTROS SERVIÇOS DE TERCEIROS - PESSOA JURÍDICA		0.2.18.123.206	3.3.90.39.00	65.000,00			
Encargos com Pessoal do Magistério	12.361.0095.2044.0000						2.543.727,47
3 DESPESAS CORREN'						2.543.727,47	
1 PESSOAL E ENCARGOS SOCIAIS					2.543.727,47		
CONTRATAÇÃO POR TEMPO DETERMINADO		0.2.18.123.206	3.1.90.04.00	113.386,24			
VENCIMENTOS E VANTAGENS FIXAS - PESSOAL CIVIL		0.2.18.123.206	3.1.90.11.00	2.123.910,65			
OBRIGAÇÕES PATRONAIS		0.2.18.123.206	3.1.90.13.00	306.430,58			
Encargos Pessoal Administrativo e Custeio do Ensino	12.361.0095.2045.0000						983.041,87
3 DESPESAS CORREN'						983.041,87	
1 PESSOAL E ENCARGOS SOCIAIS					916.716,79		
CONTRATAÇÃO POR TEMPO DETERMINADO		0.2.18.123.206	3.1.90.04.00	15.000,00			
VENCIMENTOS E VANTAGENS FIXAS - PESSOAL CIVIL		0.2.18.123.206	3.1.90.11.00	800.000,00			
OBRIGAÇÕES PATRONAIS		0.2.18.123.206	3.1.90.13.00	101.716,79			
3 OUTRAS DESPESAS CORRENTES					66.325,08		
DIÁRIAS - PESSOAL CIVIL		0.2.18.123.206	3.3.90.14.00	6.000,00			
MATERIAL DE CONSUMO		0.2.18.123.206	3.3.90.30.00	40.933,66			
OUTROS SERVIÇOS DE TERCEIROS - PESSOA FÍSICA		0.2.18.123.206	3.3.90.36.00	15.000,00			
OUTROS SERVIÇOS DE TERCEIROS - PESSOA JURÍDICA		0.1.94.123.207	3.3.90.39.00	4.391,42			
Constr.Aplicação de Unidade do Ensino Infantil	12.365.0055.1038.0000						100.000,00



**PREFEITURA MUNICIPAL DE ITAUEIRA**

AV. GETULIO VARGAS, 303 - CENT - CNPJ:06554091/0001-93

**QUADRO AUXILIAR DE DETALHAMENTO DA DESPESA**

Página 23

ORGÃO 02 PODER EXECUTIVO  
UNIDADE 08 SECRETARIA MUNICIPAL DE SAÚDE  
SUB UNIDADE 00 SECRETARIA MUNICIPAL DE SAÚDE / FMS

Aplicacao Programada	Proj/Ativ	Finalidade F.R. - C.A.	Categoria	Detalhada	TotalGrupo	Total Categ.	Total Func.
Aquisição de Equipamentos Diversos	10.301.0025.1003.0000						32.670,47
4 DESPESAS DE CAPIT						32.670,47	
4 INVESTIMENTOS							
EQUIPAMENTOS E MATERIAL PERMANENTE		0.1.94.102.002	4.4.90.52.00	6.397,54			
EQUIPAMENTOS E MATERIAL PERMANENTE		0.2.14.102.200	4.4.90.52.00	15.000,00			
EQUIPAMENTOS E MATERIAL PERMANENTE		0.2.14.102.200	4.4.90.52.00	11.272,93			
Aquisição de veiculo ambulancia	10.301.0025.1044.0000						15.288,31
4 DESPESAS DE CAPIT						15.288,31	
4 INVESTIMENTOS							
EQUIPAMENTOS E MATERIAL PERMANENTE		0.2.14.102.200	4.4.90.52.00	15.288,31			
Aquisição de 31 Motos para os Agentes Comunitários de Saúde	10.301.0025.1049.0000						13.000,00
4 DESPESAS DE CAPIT						13.000,00	
4 INVESTIMENTOS							
EQUIPAMENTOS E MATERIAL PERMANENTE		0.2.14.102.200	4.4.90.52.00	13.000,00			
Construção Ref. e Ampl. de Unidades de Saúde	10.301.0055.1050.0000						130.000,00
4 DESPESAS DE CAPIT						130.000,00	
4 INVESTIMENTOS							
OBRAS E INSTALAÇÕES		0.2.23.102.100	4.4.90.51.00	130.000,00			
Ações do Programa Agentes Comunit. de Saúde	10.301.0110.2048.0000						375.460,35
3 DESPESAS CORREN'						375.460,35	
1 PESSOAL E ENCARGOS SOCIAIS					285.460,35		
CONTRATAÇÃO POR TEMPO DETERMINADO		0.2.14.102.200	3.1.90.04.00	14.824,33			
VENCIMENTOS E VANTAGENS FIXAS - PESSOAL CIVIL		0.2.14.102.200	3.1.90.11.00	225.000,00			
OBRIGAÇÕES PATRONAIS		0.2.14.102.200	3.1.90.13.00	45.636,02			
3 OUTRAS DESPESAS CORRENTES					90.000,00		
DIÁRIAS - PESSOAL CIVIL		0.1.00.102.001	3.3.90.14.00	10.000,00			
MATERIAL DE CONSUMO		0.2.14.102.200	3.3.90.30.00	20.000,00			
PASSAGENS E DESPESAS COM LOCOMOÇÃO		0.2.14.102.200	3.3.90.33.00	15.000,00			
OUTROS SERVIÇOS DE TERCEIROS - PESSOA FÍSICA		0.2.14.102.200	3.3.90.36.00	20.000,00			
OUTROS SERVIÇOS DE TERCEIROS - PESSOA JURÍDICA		0.2.14.102.200	3.3.90.39.00	25.000,00			
Ações do Programa Saúde da Família	10.301.0110.2049.0000						785.781,35
3 DESPESAS CORREN'						785.781,35	
1 PESSOAL E ENCARGOS SOCIAIS					667.739,30		
CONTRATAÇÃO POR TEMPO DETERMINADO		0.1.00.102.001	3.1.90.04.00	106.739,30			
VENCIMENTOS E VANTAGENS FIXAS - PESSOAL CIVIL		0.2.14.102.200	3.1.90.11.00	460.000,00			
OBRIGAÇÕES PATRONAIS		0.2.14.102.200	3.1.90.13.00	101.000,00			
3 OUTRAS DESPESAS CORRENTES					118.042,05		
DIÁRIAS - PESSOAL CIVIL		0.2.14.102.200	3.3.90.14.00	5.040,00			
MATERIAL DE CONSUMO		0.1.00.102.001	3.3.90.30.00	20.000,00			
MATERIAL DE CONSUMO		0.2.14.102.200	3.3.90.30.00	13.000,00			
PASSAGENS E DESPESAS COM LOCOMOÇÃO		0.2.14.102.200	3.3.90.33.00	15.000,00			
OUTROS SERVIÇOS DE TERCEIROS - PESSOA FÍSICA		0.1.00.102.001	3.3.90.36.00	35.002,05			
OUTROS SERVIÇOS DE TERCEIROS - PESSOA FÍSICA		0.2.14.102.200	3.3.90.36.00	15.000,00			
OUTROS SERVIÇOS DE TERCEIROS - PESSOA JURÍDICA		0.2.14.102.200	3.3.90.39.00	15.000,00			
Ações do Programa Saúde Bucal	10.301.0110.2050.0000						251.767,49
3 DESPESAS CORREN'						251.767,49	

**PREFEITURA MUNICIPAL DE ITAUEIRA**

AV. GETULIO VARGAS, 303 - CENT - CNPJ:06554091/0001-93

**QUADRO AUXILIAR DE DETALHAMENTO DA DESPESA**

Página 24

ORGÃO 02 PODER EXECUTIVO  
UNIDADE 08 SECRETARIA MUNICIPAL DE SAÚDE  
SUB UNIDADE 00 SECRETARIA MUNICIPAL DE SAÚDE / FMS

Aplicacao Programada	Proj/Ativ	Finalidade	Categoria	Detalhada	TotalGrupo	Total Categ.	Total Func.
		F.R. - C.A.					
Ações do Programa Saúde Bucal	10.301.0110.2050.0000						251.767,49
3	DESPESAS CORREN					251.767,49	
1	PESSOAL E ENCARGOS SOCIAIS				161.383,42		
	CONTRATAÇÃO POR TEMPO DETERMINADO	0.2.14.102.200	3.1.90.04.00	42.697,96			
	VENCIMENTOS E VANTAGENS FIXAS - PESSOAL CIVIL	0.2.14.102.200	3.1.90.11.00	92.327,98			
	OBRIGAÇÕES PATRONAIS	0.2.14.102.200	3.1.90.13.00	26.357,48			
3	OUTRAS DESPESAS CORRENTES				90.384,07		
	DIÁRIAS - PESSOAL CIVIL	0.2.14.102.200	3.3.90.14.00	10.521,73			
	MATERIAL DE CONSUMO	0.2.14.102.200	3.3.90.30.00	52.862,34			
	PASSAGENS E DESPESAS COM LOCOMOÇÃO	0.2.14.102.200	3.3.90.33.00	7.000,00			
	OUTROS SERVIÇOS DE TERCEIROS - PESSOA FÍSICA	0.2.14.102.200	3.3.90.36.00	10.000,00			
	OUTROS SERVIÇOS DE TERCEIROS - PESSOA JURÍDICA	0.2.14.102.200	3.3.90.39.00	10.000,00			
Manutenção Administrativa da Secretaria de Saúde	10.301.0210.2046.0000						1.452.995,83
3	DESPESAS CORREN					1.450.995,83	
1	PESSOAL E ENCARGOS SOCIAIS				683.095,34		
	CONTRATAÇÃO POR TEMPO DETERMINADO	0.2.14.102.200	3.1.90.04.00	144.000,00			
	VENCIMENTOS E VANTAGENS FIXAS - PESSOAL CIVIL	0.2.14.102.200	3.1.90.11.00	342.615,22			
	OBRIGAÇÕES PATRONAIS	0.2.14.102.200	3.1.90.13.00	147.825,04			
	Despesas de Exercícios Anteriores	0.2.14.102.200	3.1.95.92.00	48.655,08			
3	OUTRAS DESPESAS CORRENTES				767.900,49		
	DIÁRIAS - PESSOAL CIVIL	0.2.14.102.200	3.3.90.14.00	5.480,00			
	MATERIAL DE CONSUMO	0.2.14.102.200	3.3.90.30.00	220.267,22			
	MATERIAL DE CONSUMO	0.2.14.102.200	3.3.90.30.00	200.000,00			
	PASSAGENS E DESPESAS COM LOCOMOÇÃO	0.2.14.102.200	3.3.90.33.00	111.200,00			
	OUTROS SERVIÇOS DE TERCEIROS - PESSOA FÍSICA	0.1.00.102.001	3.3.90.36.00	70.385,64			
	OUTROS SERVIÇOS DE TERCEIROS - PESSOA FÍSICA	0.2.14.102.200	3.3.90.36.00	19.585,23			
	OUTROS SERVIÇOS DE TERCEIROS - PESSOA JURÍDICA	0.1.00.102.001	3.3.90.39.00	64.000,00			
	OUTROS SERVIÇOS DE TERCEIROS - PESSOA JURÍDICA	0.2.14.102.200	3.3.90.39.00	55.272,42			
	OBRIGAÇÕES TRIBUTÁRIAS E CONTRIBUTIVAS	0.2.14.102.200	3.3.90.47.00	19.709,98			
	Despesas de Exercícios Anteriores	0.2.14.102.200	3.3.95.92.00	2.000,00			
4	DESPESAS DE CAPIT					2.000,00	
4	INVESTIMENTOS				2.000,00		
	INDENIZAÇÕES E RESTITUIÇÕES	0.2.14.102.200	4.4.90.93.00	2.000,00			
Aquisição de Equipamentos de Média Complexidade	10.302.0025.1048.0000						29.906,62
4	DESPESAS DE CAPIT					29.906,62	
4	INVESTIMENTOS				29.906,62		
	EQUIPAMENTOS E MATERIAL PERMANENTE	0.2.23.102.100	4.4.90.52.00	29.906,62			
Ampl. do Centro de Saúde II p/ Abrigar o SAMU	10.302.0055.1053.0000						10.000,00
4	DESPESAS DE CAPIT					10.000,00	
4	INVESTIMENTOS				10.000,00		
	OBRAS E INSTALAÇÕES	0.2.14.102.200	4.4.90.51.00	10.000,00			
Construção de Cntro de Saúde	10.302.0055.1054.0000						20.000,00
4	DESPESAS DE CAPIT					20.000,00	
4	INVESTIMENTOS				20.000,00		
	OBRAS E INSTALAÇÕES	0.2.23.102.100	4.4.90.51.00	20.000,00			
Assistência Farmacêutica Básica	10.303.0110.2047.0000						126.862,00
3	DESPESAS CORREN					126.862,00	
3	OUTRAS DESPESAS CORRENTES				126.862,00		
	MATERIAL DE CONSUMO	0.1.00.102.001	3.3.90.30.00	80.000,00			
	MATERIAL DE CONSUMO	0.2.14.102.200	3.3.90.30.00	46.862,00			

**PREFEITURA MUNICIPAL DE ITAUEIRA**

AV. GETULIO VARGAS, 303 - CENT - CNPJ:06554091/0001-93

**QUADRO AUXILIAR DE DETALHAMENTO DA DESPESA**

Página 25

ORGÃO 02 PODER EXECUTIVO  
UNIDADE 08 SECRETARIA MUNICIPAL DE SAÚDE  
SUB UNIDADE 00 SECRETARIA MUNICIPAL DE SAÚDE / FMS

Aplicacao Programada	Proj/Ativ	Finalidade F.R. - C.A.	Categoria	Detalhada	TotalGrupo	Total Categ.	Total Func.
Aquisição de Equipamentos Permanentes - Vigilância Sanitária	10.304.0025.1046.0000						25.000,00
4 DESPESAS DE CAPIT						25.000,00	
4 INVESTIMENTOS					25.000,00		
EQUIPAMENTOS E MATERIAL PERMANENTE		0.2.23.102.100	4.4.90.52.00	25.000,00			
Const. de uma Sede para a Vigilância Sanitária	10.304.0055.1051.0000						52.000,00
4 DESPESAS DE CAPIT						52.000,00	
4 INVESTIMENTOS					52.000,00		
OBRAS E INSTALAÇÕES		0.1.00.102.001	4.4.90.51.00	52.000,00			
Ações Estruturantes de Vigilância Sanitária	10.304.0120.2052.0000						112.261,28
3 DESPESAS CORREN'						112.261,28	
1 PESSOAL E ENCARGOS SOCIAIS					60.261,28		
VENCIMENTOS E VANTAGENS FIXAS - PESSOAL CIVIL		0.2.14.102.200	3.1.90.11.00	22.695,64			
OBRIGAÇÕES PATRONAIS		0.2.14.102.200	3.1.90.13.00	37.565,64			
3 OUTRAS DESPESAS CORRENTES					52.000,00		
DIÁRIAS - PESSOAL CIVIL		0.2.14.102.200	3.3.90.14.00	12.000,00			
MATERIAL DE CONSUMO		0.2.14.102.200	3.3.90.30.00	10.000,00			
PASSAGENS E DESPESAS COM LOCOMOÇÃO		0.2.14.102.200	3.3.90.33.00	10.000,00			
OUTROS SERVIÇOS DE TERCEIROS - PESSOA FÍSICA		0.2.14.102.200	3.3.90.36.00	10.000,00			
OUTROS SERVIÇOS DE TERCEIROS - PESSOA JURÍDICA		0.2.14.102.200	3.3.90.39.00	10.000,00			
Construção de um Centro de Zoonoses	10.305.0055.1052.0000						16.000,00
4 DESPESAS DE CAPIT						16.000,00	
4 INVESTIMENTOS					16.000,00		
OBRAS E INSTALAÇÕES		0.2.14.102.200	4.4.90.51.00	8.000,00			
OBRAS E INSTALAÇÕES		0.2.14.102.200	4.4.90.51.00	8.000,00			
Realização de Campanhas de Vacinação	10.305.0120.2051.0000						54.156,54
3 DESPESAS CORREN'						54.156,54	
1 PESSOAL E ENCARGOS SOCIAIS					10.000,00		
CONTRATAÇÃO POR TEMPO DETERMINADO		0.2.14.102.200	3.1.90.04.00	10.000,00			
3 OUTRAS DESPESAS CORRENTES					44.156,54		
DIÁRIAS - PESSOAL CIVIL		0.2.14.102.200	3.3.90.14.00	3.200,00			
MATERIAL DE CONSUMO		0.2.14.102.200	3.3.90.30.00	8.956,54			
PASSAGENS E DESPESAS COM LOCOMOÇÃO		0.2.14.102.200	3.3.90.33.00	10.000,00			
OUTROS SERVIÇOS DE TERCEIROS - PESSOA FÍSICA		0.2.14.102.200	3.3.90.36.00	12.000,00			
OUTROS SERVIÇOS DE TERCEIROS - PESSOA JURÍDICA		0.2.14.102.200	3.3.90.39.00	10.000,00			
Manut. das Ações de Controle de Doenças e Endemias	10.305.0120.2053.0000						150.592,56
3 DESPESAS CORREN'						150.592,56	
1 PESSOAL E ENCARGOS SOCIAIS					106.592,56		
CONTRATAÇÃO POR TEMPO DETERMINADO		0.2.14.102.200	3.1.90.04.00	8.048,00			
VENCIMENTOS E VANTAGENS FIXAS - PESSOAL CIVIL		0.2.14.102.200	3.1.90.11.00	84.693,78			
OBRIGAÇÕES PATRONAIS		0.2.14.102.200	3.1.90.13.00	13.850,78			
3 OUTRAS DESPESAS CORRENTES					44.000,00		
DIÁRIAS - PESSOAL CIVIL		0.2.14.102.200	3.3.90.14.00	10.000,00			
MATERIAL DE CONSUMO		0.2.14.102.200	3.3.90.30.00	5.000,00			
PASSAGENS E DESPESAS COM LOCOMOÇÃO		0.2.14.102.200	3.3.90.33.00	9.000,00			
OUTROS SERVIÇOS DE TERCEIROS - PESSOA FÍSICA		0.2.14.102.200	3.3.90.36.00	10.000,00			
OUTROS SERVIÇOS DE TERCEIROS - PESSOA JURÍDICA		0.2.14.102.200	3.3.90.39.00	10.000,00			





**PREFEITURA MUNICIPAL DE ITAUEIRA**

AV. GETULIO VARGAS, 303 - CENT - CNPJ:06554091/0001-93

**QUADRO AUXILIAR DE DETALHAMENTO DA DESPESA**

Página 28

ORGÃO 02 PODER EXECUTIVO  
UNIDADE 09 SEC. MUNICIPAL DO BEM ESTAR SOCIAL  
SUB UNIDADE 00 SECRETARIA DO BEM ESTAR SOCIAL

Aplicação Programada	Proj/Ativ	Finalidade	Categoria	Detalhada	TotalGrupo	Total Categ.	Total Func.
		F.R. - C.A.					
Aquisição de Equipamentos Diversos	08.244.0025.1003.0000						4.000,00
4 DESPESAS DE CAPIT						4.000,00	
4 INVESTIMENTOS					4.000,00		
EQUIPAMENTOS E MATERIAL PERMANENTE		0.1.00.081.001	4.4.90.52.00	4.000,00			
Aquisição de Veículo para o Serviço Social	08.244.0025.1057.0000						30.000,00
4 DESPESAS DE CAPIT						30.000,00	
4 INVESTIMENTOS					30.000,00		
EQUIPAMENTOS E MATERIAL PERMANENTE		0.1.00.081.001	4.4.90.52.00	30.000,00			
Informação dos Órgãos de Assist. Social.	08.244.0030.1059.0000						2.000,00
4 DESPESAS DE CAPIT						2.000,00	
4 INVESTIMENTOS					2.000,00		
EQUIPAMENTOS E MATERIAL PERMANENTE		0.1.00.081.001	4.4.90.52.00	2.000,00			
Auxílio Financeiro ao Cidadãos e Famílias Necessitadas	08.244.0125.1060.0000						14.240,00
3 DESPESAS CORREN'						14.240,00	
3 OUTRAS DESPESAS CORRENTES					14.240,00		
Material, Bem ou Serviço para Distribuição Gratuita		0.1.00.081.001	3.3.90.32.00	2.000,00			
PASSAGENS E DESPESAS COM LOCOMOÇÃO		0.1.00.081.001	3.3.90.33.00	2.000,00			
OUTROS SERVIÇOS DE TERCEIROS - PESSOA FÍSICA		0.1.00.081.001	3.3.90.36.00	2.000,00			
OUTROS SERVIÇOS DE TERCEIROS - PESSOA FÍSICA		0.1.00.081.001	3.3.90.36.00	2.000,00			
OUTROS SERVIÇOS DE TERCEIROS - PESSOA JURÍDICA		0.1.00.081.001	3.3.90.39.00	6.240,00			
Distribuição de Cestas de Alimentos	08.244.0125.1061.0000						1.000,00
3 DESPESAS CORREN'						1.000,00	
3 OUTRAS DESPESAS CORRENTES					1.000,00		
Material, Bem ou Serviço para Distribuição Gratuita		0.1.00.081.001	3.3.90.32.00	1.000,00			
Realização de Conferências e Seminários	08.244.0125.1062.0000						5.000,00
3 DESPESAS CORREN'						5.000,00	
3 OUTRAS DESPESAS CORRENTES					5.000,00		
MATERIAL DE CONSUMO		0.1.00.081.001	3.3.90.30.00	1.000,00			
PASSAGENS E DESPESAS COM LOCOMOÇÃO		0.1.00.081.001	3.3.90.33.00	1.000,00			
SERVIÇOS DE CONSULTORIA		0.1.00.081.001	3.3.90.35.00	1.000,00			
OUTROS SERVIÇOS DE TERCEIROS - PESSOA FÍSICA		0.1.00.081.001	3.3.90.36.00	1.000,00			
OUTROS SERVIÇOS DE TERCEIROS - PESSOA JURÍDICA		0.1.00.081.001	3.3.90.39.00	1.000,00			
Manutenção Administr. do Serviço Social.	08.244.0210.2054.0000						142.902,00
3 DESPESAS CORREN'						142.902,00	
1 PESSOAL E ENCARGOS SOCIAIS					102.414,00		
CONTRATAÇÃO POR TEMPO DETERMINADO		0.1.00.081.001	3.1.90.04.00	50.000,00			
VENCIMENTOS E VANTAGENS FIXAS - PESSOAL CIVIL		0.1.00.081.001	3.1.90.11.00	40.000,00			
OBRIGAÇÕES PATRONAIS		0.1.00.081.001	3.1.90.13.00	12.414,00			
3 OUTRAS DESPESAS CORRENTES					40.488,00		
DIÁRIAS - PESSOAL CIVIL		0.1.00.081.001	3.3.90.14.00	1.000,00			
MATERIAL DE CONSUMO		0.1.00.081.001	3.3.90.30.00	7.580,00			
PASSAGENS E DESPESAS COM LOCOMOÇÃO		0.1.00.081.001	3.3.90.33.00	1.000,00			
PASSAGENS E DESPESAS COM LOCOMOÇÃO		0.1.00.081.001	3.3.90.33.00	1.000,00			
OUTROS SERVIÇOS DE TERCEIROS - PESSOA FÍSICA		0.1.00.081.001	3.3.90.36.00	21.107,32			
OUTROS SERVIÇOS DE TERCEIROS - PESSOA JURÍDICA		0.1.00.081.001	3.3.90.39.00	7.580,00			
OBRIGAÇÕES TRIBUTÁRIAS E CONTRIBUTIVAS		0.1.00.081.001	3.3.90.47.00	1.220,68			

**PREFEITURA MUNICIPAL DE ITAUEIRA**

AV. GETULIO VARGAS, 303 - CENT - CNPJ:06554091/0001-93

**QUADRO AUXILIAR DE DETALHAMENTO DA DESPESA**

Página 29

---

ORGÃO	02	PODER EXECUTIVO
UNIDADE	09	SEC. MUNICIPAL DO BEM ESTAR SOCIAL
SUB UNIDADE	00	SECRETARIA DO BEM ESTAR SOCIAL

---

Aplicacao Programada	Proj/Ativ	Finalidade	Categoria	Detalhada	TotalGrupo	Total Categ.	Total Func.
----------------------	-----------	------------	-----------	-----------	------------	--------------	-------------

---

TOTAL		F.R. - C.A.					199.142,00
-------	--	-------------	--	--	--	--	------------

---

**PREFEITURA MUNICIPAL DE ITAUEIRA**

AV. GETULIO VARGAS, 303 - CENT - CNPJ:06554091/0001-93

**QUADRO AUXILIAR DE DETALHAMENTO DA DESPESA**

Página 30

ORGÃO 02 PODER EXECUTIVO  
UNIDADE 09 SEC. MUNICIPAL DO BEM ESTAR SOCIAL  
SUB UNIDADE 01 FUNDO MUNICIPAL DA CRIANÇA E DO ADOLESCENTE - FMDCA

Aplicação Programada	Proj/Ativ	Finalidade	Categoria	Detalhada	TotalGrupo	Total Categ.	Total Func.
		F.R. - C.A.					
Informação do Conselho Tutelar	08.126.0030.1065.0000						3.000,00
4 DESPESAS DE CAPIT						3.000,00	
4 INVESTIMENTOS					3.000,00		
EQUIPAMENTOS E MATERIAL PERMANENTE		0.1.00.083.001	4.4.90.52.00	3.000,00			
Treinamento e Qualificação de Pessoal	08.128.0035.2013.0000						6.500,00
3 DESPESAS CORREN'						6.500,00	
3 OUTRAS DESPESAS CORRENTES					6.500,00		
MATERIAL DE CONSUMO		0.1.00.083.001	3.3.90.30.00	1.500,00			
PASSAGENS E DESPESAS COM LOCOMOÇÃO		0.1.00.083.001	3.3.90.33.00	1.000,00			
OUTROS SERVIÇOS DE TERCEIROS - PESSOA FÍSICA		0.1.00.083.001	3.3.90.36.00	1.000,00			
OUTROS SERVIÇOS DE TERCEIROS - PESSOA JURÍDICA		0.1.00.083.001	3.3.90.39.00	3.000,00			
Assistência a Pessoas Portadoras de Neces. Especiais	08.242.0130.2061.0000						32.000,00
3 DESPESAS CORREN'						32.000,00	
3 OUTRAS DESPESAS CORRENTES					32.000,00		
MATERIAL DE CONSUMO		0.1.00.083.001	3.3.90.30.00	10.000,00			
Material, Bem ou Serviço para Distribuição Gratuita		0.1.00.083.001	3.3.90.32.00	11.000,00			
PASSAGENS E DESPESAS COM LOCOMOÇÃO		0.1.00.083.001	3.3.90.33.00	2.000,00			
OUTROS SERVIÇOS DE TERCEIROS - PESSOA FÍSICA		0.1.00.083.001	3.3.90.36.00	2.000,00			
OUTROS SERVIÇOS DE TERCEIROS - PESSOA FÍSICA		0.1.00.083.001	3.3.90.36.00	5.000,00			
OUTROS SERVIÇOS DE TERCEIROS - PESSOA JURÍDICA		0.1.00.083.001	3.3.90.39.00	2.000,00			
Aquisição de Veículo para o Conselho Tutelar	08.243.0025.1058.0000						10.000,00
4 DESPESAS DE CAPIT						10.000,00	
4 INVESTIMENTOS					10.000,00		
EQUIPAMENTOS E MATERIAL PERMANENTE		0.1.00.083.001	4.4.90.52.00	10.000,00			
Manutenção do Conselho Tutelar	08.243.0130.2055.0000						95.779,60
3 DESPESAS CORREN'						95.779,60	
1 PESSOAL E ENCARGOS SOCIAIS					72.769,60		
CONTRATAÇÃO POR TEMPO DETERMINADO		0.1.00.083.001	3.1.90.04.00	72.769,60			
3 OUTRAS DESPESAS CORRENTES					23.010,00		
PASSAGENS E DESPESAS COM LOCOMOÇÃO		0.1.00.083.001	3.3.90.33.00	12.500,00			
OUTROS SERVIÇOS DE TERCEIROS - PESSOA FÍSICA		0.1.00.083.001	3.3.90.36.00	6.510,00			
OUTROS SERVIÇOS DE TERCEIROS - PESSOA JURÍDICA		0.1.00.083.001	3.3.90.39.00	4.000,00			
Manut. das Ativ. do Fundo Mun. da Criança e do Adolescente	08.243.0210.2060.0000						91.311,72
3 DESPESAS CORREN'						91.311,72	
1 PESSOAL E ENCARGOS SOCIAIS					28.000,00		
CONTRATAÇÃO POR TEMPO DETERMINADO		0.1.00.083.001	3.1.90.04.00	3.000,00			
VENCIMENTOS E VANTAGENS FIXAS - PESSOAL CIVIL		0.1.00.083.001	3.1.90.11.00	20.000,00			
OBRIGAÇÕES PATRONAIS		0.1.00.083.001	3.1.90.13.00	5.000,00			
3 OUTRAS DESPESAS CORRENTES					63.311,72		
DIÁRIAS - PESSOAL CIVIL		0.1.00.083.001	3.3.90.14.00	3.600,00			
MATERIAL DE CONSUMO		0.1.00.083.001	3.3.90.30.00	27.211,72			
Material, Bem ou Serviço para Distribuição Gratuita		0.1.00.083.001	3.3.90.32.00	12.000,00			
PASSAGENS E DESPESAS COM LOCOMOÇÃO		0.1.00.083.001	3.3.90.33.00	3.600,00			
OUTROS SERVIÇOS DE TERCEIROS - PESSOA FÍSICA		0.1.00.083.001	3.3.90.36.00	8.000,00			
OUTROS SERVIÇOS DE TERCEIROS - PESSOA FÍSICA		0.1.00.083.001	3.3.90.36.00	3.800,00			
OUTROS SERVIÇOS DE TERCEIROS - PESSOA JURÍDICA		0.1.00.083.001	3.3.90.39.00	5.100,00			



## PREFEITURA MUNICIPAL DE ITAUEIRA

AV. GETULIO VARGAS, 303 - CENT - CNPJ:06554091/0001-93

### QUADRO AUXILIAR DE DETALHAMENTO DA DESPESA

Página 31

---

ORGÃO	02	PODER EXECUTIVO
UNIDADE	09	SEC. MUNICIPAL DO BEM ESTAR SOCIAL
SUB UNIDADE	01	FUNDO MUNICIPAL DA CRIANÇA E DO ADOLESCENTE - FMDCA

---

Aplicacao Programada	Proj/Ativ	Finalidade	Categoria	Detalhada	TotalGrupo	Total Categ.	Total Func.
----------------------	-----------	------------	-----------	-----------	------------	--------------	-------------

---

TOTAL			F.R. - C.A.				238.591,32
-------	--	--	-------------	--	--	--	------------

---

**PREFEITURA MUNICIPAL DE ITAUEIRA**

AV. GETULIO VARGAS, 303 - CENT - CNPJ:06554091/0001-93

**QUADRO AUXILIAR DE DETALHAMENTO DA DESPESA**

Página 32

ORGÃO 02 PODER EXECUTIVO  
UNIDADE 10 FUNDO DE ASSISTENCIA SOCIAL  
SUB UNIDADE 00 FUNDO DE ASSIS TENCIA SOCIAL

Aplicacao Programada	Proj/Ativ	Finalidade	Categoria	Detalhada	TotalGrupo	Total Categ.	Total Func.
		F.R. - C.A.					
Assistência às Pessoas Idosas	08.241.0125.2064.0000						31.125,13
3	DESPESAS CORREN'					31.125,13	
1	PESSOAL E ENCARGOS SOCIAIS				5.000,00		
	CONTRATAÇÃO POR TEMPO DETERMINADO	0.2.16.082.200	3.1.90.04.00	5.000,00			
3	OUTRAS DESPESAS CORRENTES				26.125,13		
	MATERIAL DE CONSUMO	0.1.00.082.001	3.3.90.30.00	14.125,13			
	Material, Bem ou Serviço para Distribuição Gratuita	0.2.16.082.200	3.3.90.32.00	2.000,00			
	OUTROS SERVIÇOS DE TERCEIROS - PESSOA FÍSICA	0.2.16.082.200	3.3.90.36.00	3.000,00			
	OUTROS SERVIÇOS DE TERCEIROS - PESSOA FÍSICA	0.2.16.082.200	3.3.90.36.00	5.000,00			
	OUTROS SERVIÇOS DE TERCEIROS - PESSOA JURÍDICA	0.2.16.082.200	3.3.90.39.00	2.000,00			
Manut. do Projovem Adolescente	08.243.0130.2056.0000						10.000,00
3	DESPESAS CORREN'					10.000,00	
3	OUTRAS DESPESAS CORRENTES				10.000,00		
	MATERIAL DE CONSUMO	0.2.16.082.200	3.3.90.30.00	3.000,00			
	PASSAGENS E DESPESAS COM LOCOMOÇÃO	0.2.16.082.200	3.3.90.33.00	3.000,00			
	OUTROS SERVIÇOS DE TERCEIROS - PESSOA FÍSICA	0.2.16.082.200	3.3.90.36.00	2.000,00			
	OUTROS SERVIÇOS DE TERCEIROS - PESSOA JURÍDICA	0.2.16.082.200	3.3.90.39.00	2.000,00			
Ações Socioeducativas do PETI	08.243.0130.2062.0000						49.153,80
3	DESPESAS CORREN'					49.153,80	
1	PESSOAL E ENCARGOS SOCIAIS				34.179,63		
	CONTRATAÇÃO POR TEMPO DETERMINADO	0.2.16.082.200	3.1.90.04.00	3.000,00			
	VENCIMENTOS E VANTAGENS FIXAS - PESSOAL CIVIL	0.2.16.082.200	3.1.90.11.00	20.000,00			
	OBRIGAÇÕES PATRONAIS	0.2.16.082.200	3.1.90.13.00	11.179,63			
3	OUTRAS DESPESAS CORRENTES				14.974,17		
	DIÁRIAS - PESSOAL CIVIL	0.2.16.082.200	3.3.90.14.00	2.000,00			
	MATERIAL DE CONSUMO	0.1.94.082.002	3.3.90.30.00	974,17			
	MATERIAL DE CONSUMO	0.2.16.082.200	3.3.90.30.00	2.000,00			
	Material, Bem ou Serviço para Distribuição Gratuita	0.2.16.082.200	3.3.90.32.00	3.000,00			
	PASSAGENS E DESPESAS COM LOCOMOÇÃO	0.2.16.082.200	3.3.90.33.00	3.000,00			
	OUTROS SERVIÇOS DE TERCEIROS - PESSOA FÍSICA	0.2.16.082.200	3.3.90.36.00	2.000,00			
	OUTROS SERVIÇOS DE TERCEIROS - PESSOA JURÍDICA	0.2.16.082.200	3.3.90.39.00	2.000,00			
Manut. das Atividades do Fundo Mun. de Assist. Social - FMAS	08.243.0210.2063.0000						171.537,43
3	DESPESAS CORREN'					165.837,43	
1	PESSOAL E ENCARGOS SOCIAIS				73.406,94		
	CONTRATAÇÃO POR TEMPO DETERMINADO	0.1.00.082.001	3.1.90.04.00	16.172,00			
	VENCIMENTOS E VANTAGENS FIXAS - PESSOAL CIVIL	0.2.16.082.200	3.1.90.11.00	42.241,92			
	OBRIGAÇÕES PATRONAIS	0.1.00.082.001	3.1.90.13.00	9.800,00			
	OBRIGAÇÕES PATRONAIS	0.2.16.082.200	3.1.90.13.00	5.193,02			
3	OUTRAS DESPESAS CORRENTES				92.430,49		
	DIÁRIAS - PESSOAL CIVIL	0.2.16.082.200	3.3.90.14.00	2.355,94			
	MATERIAL DE CONSUMO	0.1.00.082.001	3.3.90.30.00	15.000,00			
	MATERIAL DE CONSUMO	0.2.16.082.200	3.3.90.30.00	7.609,18			
	Material, Bem ou Serviço para Distribuição Gratuita	0.2.16.082.200	3.3.90.32.00	3.897,81			
	PASSAGENS E DESPESAS COM LOCOMOÇÃO	0.2.16.082.200	3.3.90.33.00	7.300,00			
	PASSAGENS E DESPESAS COM LOCOMOÇÃO	0.2.24.082.100	3.3.90.33.00	23.170,00			
	OUTROS SERVIÇOS DE TERCEIROS - PESSOA FÍSICA	0.2.16.082.200	3.3.90.36.00	5.000,00			
	OUTROS SERVIÇOS DE TERCEIROS - PESSOA FÍSICA	0.2.16.082.200	3.3.90.36.00	9.097,56			
	OUTROS SERVIÇOS DE TERCEIROS - PESSOA JURÍDICA	0.1.00.082.001	3.3.90.39.00	15.000,00			
	OUTROS SERVIÇOS DE TERCEIROS - PESSOA JURÍDICA	0.2.16.082.200	3.3.90.39.00	3.000,00			
	OBRIGAÇÕES TRIBUTÁRIAS E CONTRIBUTIVAS	0.2.16.082.200	3.3.90.47.00	1.000,00			
4	DESPESAS DE CAPIT					5.700,00	
4	INVESTIMENTOS				5.700,00		
	EQUIPAMENTOS E MATERIAL PERMANENTE	0.1.00.082.001	4.4.90.52.00	5.700,00			



